LA PRENSA

PRIMERA SECCION: PAG[illegible] y 19 á 32

Año XLII — Núm. 14.747 — 1 — BUENOS AIRES, JUEVES 9 DE MARZO DE 1911 — Dirección y Administración: Avenida de [illegible] al 575

Library of Congress Washington D. C. U. S. A.

EDICION DE [illegible]

DIVERSIONES

SAN MARTIN — T[illegible] resma. — Gran com[illegible] dramática española del primer ac[illegible] Don Andrés Cordero.—Primeras actrices: Soledad Pestalardo, Carolina y Teresa Pérez.—Jueves 9 — A las 8.30 — 3a. representación: En Flandes se ha puesto el sol. Platea con entrada $ 1.60.

POLITEAMA ARGENTINO—Compañía lírica italiana de la que forma parte el aplaudido tenor Schiavazzi.—Empresa: Silingardi y Cía.—Marzo 11 —Debut de la compañía.

VICTORIA—Compañía lírica italiana. —Empresa Améndola y Cía.—Maestro director y concertador de orquesta: Alfredo Padovani.—Jueves 9—Debut de la soprano Lidia Del Valle con la ópera en 4 actos: Aída. Platea con entrada $ 3.

AVENIDA — Gran compañía de zarzuela ópera y opereta española, bajo la dirección del eminente maestro argentino Sr. E. Morera.—Jueves 9—El drama lírico en 3 actos: La canción del náufrago. Plateas con entrada $ 2.20.

ARGENTINO—Compañía cómico dramática española de Francisco García Ortega, en la que figura la 1ra. actriz: Josefina Nestosa.—Jueves 9—A las 8.45—El poema histórico en 4 actos: En Flandes se ha puesto el sol. Platea con entrada $ 1.60.

MARCONI—Temporada de 1911.—Empresa arrendataria de José y Luis Crodara.—Compañía lírica italiana de la que forma parte el célebre tenor Julián Biel.—Próximamente inauguración de la temporada.

APOLO—Empresa: Silvio Giovannetti.—Gran compañía cómico lírico dramática argentina Pablo Podestá.—Director propietario: José J. Podestá.—directores de orquesta: Arturo de Bassi y Antonio D. Podestá.—Jueves 9—La nota roja. Lo irreparable. Platea con entrada $ 1.60.

MAYO — Compañía cómico-lírica española dirigida por el aplaudido y popular primer actor don José Palmada.—Jueves 9—A las 7.45—El cabo primero, La corte de Faraón, La alegría de la huerta, Las romanas caprichosas.

NACIONAL NORTE—Santa Fe y Callao.—Empresa: Giovannetti y Cía. —Compañía cómico-dramática argentina de Guillermo Battaglia.—Jueves 9 —A las 8.45—La aguja hueca (Ultimas aventuras de Arsenio Lupín). Platea con entrada $ 1.60.

NACIONAL—Corrientes 960. — Gran compañía nacional Podestá-Vittone.—Dirección: Jerónimo Podestá.—Director artístico: Ulises Favaro.—Maestro director: Enrique H. Chell.—Primer actor: Luis Vittone.—Jueves 9—A las 8.30—Debut de la compañía. —Espectáculos por secciones: La serenata. El pan amargo, El caballero Pierrot (prólogo y 1er. acto). El caballero Pierrot (2do. acto). Platea y tertulia con entrada $ 0.80.

VARIEDADES — Plaza Constitución. —Gran compañía cómico-dramática española, dirigida por el 1er. actor Juan Domenech.—1ra. actriz Carmen Jarque.—Jueves 9—A las 8.45 — Sigue el éxito del drama moderno en 5 actos: El sol de la humanidad. Platea con entrada $ 1.

SCALA—Esmeralda entre Corrientes y Lavalle.—Función todas las noches. — Jueves 9 — 2 grandes debuts: Il Demenage, La Camargo, Mr Balazy, Mr. Boisselliler, etc., etc. Entrada general $ 1.50.

CASINO — Maipú 336. — Función todas las noches. — Jueves 9 — Matinée, á las 2.30—Con toda la nueva compañía y los Chong-Ih (5 personas), troupe Forsterlly, Wardson-Hede, Rita Romano. Durante los intervalos véan los bailes orientales. Entrada general $ 1.20.

ALCAZAR — Teatro concierto.—Cuyo 1157.—Gran compañía de variedades, comedias y revistas franco-criollas.—Director de orquesta: P. Cancíarulo — Jueves 9 — Debut de A. Roxane, Gómez-Serrato, Chivito, Fanny Rodier. Platea con entrada $ 1.50.

ATENEO — (Corrientes y Maipú)— Magnífica orquesta de 15 profesores.—Selección de las vistas.—Espectáculo altamente moral para familias. —Jueves 9—Matinée con regalos útiles y de valor.—Noche á las 8.45—Indios chunchos, Desde el Umbría al Adriático, Dido, Evolución del submarino "Salmón", Bebé enamorado y un programa de música selecta.

PALACIO NOVEDADES-Skating-Ring —Abierto de mañana, tarde y noche. Los lunes, miércoles y viernes secciones de ensayo para señoras y señoritas (por la mañana). Gran banda militar. Teatro de Variedades. Números especiales para familias. Todos los días variado programa Cinematógrafo. Viajes en tren alrededor del mundo. Palacio de los dólares. Juegos japoneses y otros atractivos.

JARDIN ZOOLOGICO—Teatro de Autómatas para[illegible] Mosquito, de Dante Verzura.—Jueves 9—Gran matinée de moda dedicado al mundo infantil —Estreno: El coronel Geloso. La casa misteriosa — las 3 p. m.

PABELLON DE LAS ROSAS — Teatro de verano —Todas las noches. diner concert á $ 3 con entrada gratis —Grandioso cinematógrafo con películas de gran novedad. Espectáculos para familias Entrada con asiento $ 0.50, Silla de platea sin entrada $ 0.50, Palcos $ 2.—Brevemente inauguración: Skating Ring

CINE OPERA — Cinematógrafo — Corrientes 848 — Programa diariamente especial y variado para familia Continuamente novedades

LA FLOR DE EUROPA — Cinematógrafo moderno —873 Boedo 877.— Con grandes comodidades para familia. Función todas las noches Imitación sorprendente de ruidos acompañando las vistas Días hábiles platea $ 0.30. Domingos, matinée $ 0.30.

IMPERIAL BIOGRAFO — Cangallo y Esmeralda — Renovación diaria de programa, especial para familias — Funciones tarde y noche: Imitación perfecta de los ruidos acompañando las vistas Días hábiles, platea con entrada $ 0.40

SALON AMERICANO — San Juan y Rioja. — Cinematógrafo especial para familias.—Hoy, gran función de biógrafo. Monólogos y otros números beneficio del "Cambaceres Social Club". Platea función completa $ 0.80

GRAN BIOGRAFO LAVALLE — Lavalle esq. Suipacha. — Gran renovación del programa con 5 estrenos diarios. Salón especial para familias. Días hábiles, matinée, secciones á 0.10. Noche, secciones 0.15. Días festivos, matinée, secciones $ 0.20 Noche, secciones $ á 0.30.

PABELLONES DE España, AVENIDA Alvear 1433—Palermo Chico.—Exposición de productos españoles, industrias, parques de recreo, restaurant, etc. Abierto de 9 a m. á 11 p m. Tranvías Recoleta, 10, 11 15, 69 y 76 Las Heras, 35, 36, 63 y 87.

CIRCO ANSELMI — (De Luis Anselmi).—Larrea y Lavalle — Compañía ecuestre y de dramas nacionales Dirigida por el clown Bebecito — Jueves 9—Función de moda—El drama: Los bandidos del Tandil. En las sierras de Curumalán

POLITEAMA CIRCO NACIONAL—Rivera y Canning.—Empresa: Sócrates Fígoli.—Compañía dramática itana de Turolo y Malaní.—Jueves 9—Función de gala, distribución de los premios del concurso de comparsas criollas.—El drama: Tierra baja y la comedia El hombre cosquilloso. Platea con entrada $ 1

POLITEAMA INTERNACIONAL — Blandengues y Echeverría (Belgrano)—Compañía Hermanos Petray. Función martes, jueves, sábados y domingos. Precios populares

PANORAMA DE LA BATALLA DE Maipú y Diorama — "La escuadra argentina", calle Paraná 436. Abierto de 9 a. m. á 12 p m. Precio $ 1, entrada al Panorama y Diorama, y 0.50 solamente al Diorama

ELECTROCINE PARLANTE, UNICO en Bs. As. zarzuelas, dramas, comedias, "Sarmiento" Thames 2447, plaza Italia v10

SALON TEATRO DON JUAN DE Garay, calle Garay 2467. Empresa S[illegible] Lujoso, cómodo y elegante. Hoy cinematógrafo especial para familias Gran éxito Arsenio Lupín Sherlock Holmes, función completa 0.50, palcos y tertulias precios populares 1p

La Plata

ATENEO — (Sucursal del Ateneo de Buenos Aires) — Espectáculo cinematográfico con vistas altamente morales para familias Función todas las noches martes y sábados día de moda.

PARA SEÑORAS

A NOCHE CORTE Y CONFECción para señoritas, Perú 259.

A LOS MOLDES PARISIENSES POR cortadores, Perú 79.

A LOS MOLDES PARISIENSES PAra modistas y sastres, Perú 79.

APRENDA A CORTAR A LOS moldes parisienses, Perú 79.

A LOS MOLDES PARISIENSES, lencería, novias, camisería, Perú 79.

APRENDER CORTAR MOLDES, PArisienses, Perú 79.

A TODOS LOS FIGURINES DE PArís, suscripciones, Perú 79.

ACADEMIA DE CORTE Y CONFECción de moldes, B. Mitre 1671. v20

A 10 $ CORTE Y CONFECCION SE garante la enseñanza en 3 meses, Deán Funes 1086. v13

A LOS MOLDES MEDIDA, PROFEsora diplomada, Josefa Durán, Belgrano 1320. v12

A LAS MAESTRAS DE COLEGIO, A 10 meses de plazo sin fiador, mueblería La Metrópole, Cuyo 1124. v21

A MEDIDA CORTAN MOLDES EN 24 horas, "Casa Leonor Janssens", Salta 525. v14

A señoras, señoritas, niñas, FORMAS sombreros invierno, alta novedad, precios sin competencia, Entre Ríos 791, fábrica. v5a

A LOS MOLDES SOBRE MEDIDA se garante con exactitud, se cortan, prueba é hilvana los géneros. Especialidad estilo sastre, Cuyo 1971. v18

APUNTE, señora!! SE HACEN ELEgantísimos trajes sastre desde 15 pesos, se garante el corte, Humberto I núm. 1322. v9

A LAS MAESTRAS DE COLEGIO, A 10 meses de plazo, sin fiador, mueblería San Nicolás, C. Pellegrini 457. v9

A LAS MADRES DE FAMILIA REcomiendo mi acreditada mueblería á 10 meses de plazo, C. Pellegrini 457. v9

A LAS señoras, AVISAMOS HABER abierto nuestra casa de modas y confecciones á precios módicos, se hacen arreglos desde 2 $. Esmeralda 61. v11

A LAS señoras MANIFESTAMOS que acordamos créditos á 10 meses de plazo á las profesoras y maestros sin fiador, toda clase de muebles, Cuyo 1124.—L. Sigal y Cía. v21

ATENCION, RETRATOS Y POSTALes 4 $ docena, peinado gratis, en los de 12 $, 16, etc., regalamos uno grande con marco, C. Pellegrini 282. v17m.

A LAS DIRECTORAS Y MAESTRAS de escuela, sin fiador y pagaderos en dos años de plazo, ricos pianos, muebles y cuadros al óleo, pagaderos en 10 mensualidades, Rivadavia 2463. v18

A LAS señoras: CON 25 o/o MAS BArato que en el centro y pagaderos en 10 mensualidades, muebles y cuadros al óleo. Planos con sólo 40 pesos entregamos á 2 años de plazo, Rivadavia 2463. v18

APROVECHEN, señoras; A PRECIOS de fábrica y pagaderos en 10 mensualidades, ricos muebles y cuadros al óleo, pianos de gran formato con sólo 40 pesos entregamos, pagando el resto en largos plazos, Rivadavia 2463. v18

APROVECHEN NOVIAS!! Aprovechen novias, antes de casarse visiten mi mueblería para adornar sus futuras casas con espléndidos muebles sin sentir desembolso, á 10 meses de plazo. C. Pellegrini 457, Soty Bonechil. v9

ATENCION! TRAJES DE SACO A 12, 14 y 15 $; polleras altas blancas de piqué á 4 $; polleras de lana á 4 $; algodón, á 2.50 y 3 $; vestidos negros luto á 6 $; género lana doble ancho á 0.50; piqué blanco á 0.45. Los Buenos Muchachos, B. de Irigoyen 1120, en confecciones tienda y mercería, colosal surtido. v12

BUENA MODISTA SE OFRECE PARA casa de familia, Dorrego 1623. v10

CON LA MAQUINA AUTO-MAGNEtica, es de resultados positivos para quitar las arrugas del rostro. Uso eterno y sencillo. Farmacia Curti y Darbon, Corrientes y Cerrito.

LUTOS — PRECIOS MODICOS, PIDAN catálogo, muestras, presupuestos, gorras, tapados, etc. Al Crespón, C. Pellegrini 520. v15

MODELOS DE PARIS TODOS EStilos poco usados véndense, Santa Fe 1125. v17

MODISTA EN TODOS ESTILOS ofrece sus servicios á precio módico y se hacen reformas, Cuyo 2267, señor, E. García. v14

MAQUINA AUTOMAGNETICA DEL doctor Willimán, para rejuvenecer instantáneamente el rostro Farmacia Curti y Darbon, Corrientes y Cerrito.

MAGIC: DEPILATORIO EN POLVO, antiséptico y suavizador del cutis Extirpa el vello superfluo y deja la piel sumamente fina, como si se usara la mejor crema. Preparación completamente inofensiva inventada por el doctor Mooren's de Londres Precio 3.50 $. Depósito, Cangallo 845 — A. Galdeano y farmacia inglesa. Avenida de Mayo 900

ROSA P. DE SANTIAGO, MODISTA de vestidos y moldes, Alberti 1341 v10

Señoras, LIQUIDACION TOTAL Y armazones, tienda, sastrería La Sultana, Bolívar y Méjico. v16

Señoras, HAGAN COMPONER O afinar el piano por Ferrés, Piedras 1141, garante el trabajo. v10m

SE VENDE UN pañuelo DE LUTO Y una toca, todo nuevo, de ocasión, Azcuénaga 2020 v9

SE NUDAN, RIZAN, tiñen Y COMPOnen plumas de sombrero, para señoras, precios económicos, Gazcón 160 v11

Señoras: ANTES DE COMPRAR GEneros de invierno vean precios y surtidos que liquido en Pavón 1219 v10

SE OFRECE BUENA MODISTA, trabajando en su casa, á precios módicos, ocurrir á N Angulo, Moreno 651 lo izquierda v14

SASTRE ESPECIAL DE señora y caballero, recién llegado de Europa Confecciona trajes elegantísimos, á precios módicos, se admiten géneros y forros, pueden consultar por teléfono U. T. 1811, B. Ordon, Salta 1058 v15

Señoras: PIDAN REMACHES DE peck de metal blando para componer agujeros en todo útiles de cocina sin soldar. Cualquier persona puede usarlos sin experiencia alguna. Son baratos. De venta en todas las ferreterías Unicos agentes: Balfour, Bros, calle Corrientes 748, Buenos Aires. v9

Señoras. VER EL BAZAR LONDRES antes de comprar regalos para casamientos, venta á precios de casa mayorista, gran panera de platina en estuche 12 $, servicio de tazas para té y café de 12 piezas en estuche 15 $, par de jarrones mayólica en estuche 5 $. Se han recibido grandes novedades, Bernardo de Irigoyen esquina Méjico — Manuel Vivero, Importador v9

TRANSFORMACION FISICA DEL semblante y del organismo humano Rejuvenecimiento natural por un secreto de la Naturaleza, sin artificios de ninguna clase Científico descubrimiento del doctor Tropeski de San Petersburgo, usado misteriosamente por las razas del Oriente Las personas que lo usen representarán de 10 á 15 años menos de lo real, en el transcurso de pocos días Desaparición completa de todos los signos característicos de la vejez prematura Pidan prospectos al concesionario A. Galdeano Cangallo 815

COMPRA-VENTA DE PROPIEDADES

A 8.000 $ VENDO CASAS CON CEdulas, Flores, Baldomero 158 Luna v10

A MENSUALIDADES VENDO quintas en San Miguel, Ba[illegible] Luna v10

AL CONTADO O PLAZOS, SAN Eduardo 1523, moderna en 11.500 $ vendo

AVENIDA CAMPANA Y CARABOBO vendo un lote, tratar 25 de Mayo 194 Llanos

AL CONTADO COMPRO GRANDES extensiones de terreno, cerca Buenos Aires, Luis Molinari, Victoria 913 v9

A 5 $ CHACRAS DE 330.000 VARAS (por mes), visitarlas es comprar. Pedir planos hoy mismo, Victoria 540. v11

A 1 CUADRA AV SAN MARTIN, 2 piezas, galería, cocina, etc, 10x45, vendo urgente, $ 9.800, parte en mensualidades, C Calvo 3878

A 1 CUADRA DE DIRECTORIO VENdo casa 3 piezas, cocina, baño, galería, mosaicos, etc, precio 6500 $ al contado y 3500 $ á plazos, tratar, Charlone 750, Colegiales.

AL NORTE COMPRO CASA[illegible] habitaciones y comodidades hasta $ 45.000, por carta á G. Wall, Ramos Mejía.

A PAGAR EN CUOTAS MENSUALES sin anticipos, construimos casas de material en la capital y provincia, B. Mitre 659, de 1 á 6, Allata y Asconapé. v13

A 50 MESES DE PLAZO VENDO una casita nueva, flamante, construida en cal, con todas sus comodidades, Muñiz 1673, á media cuadra del tranvía 19.

A MEDIA CUADRA DE CRAMER, con tranvía eléctrico y á una de la Avenida Repúbliquetas vendo una esq. y cuatro lotes chicos, calle Núñez esq. Conesa, tratar 25 de Mayo 194, Llanos.

ARGERICH Y SAN EDUARDO, DOS casas en bulevar, miden 11 por 53 varas Sala, 4 habitaciones, baño, cocina y w. c., galería mosaico, jardín, cielos rasos, modernas, tratar Rivadavia 6880. v10

A VENDER PRONTO Y BIEN cualquier negocio, casa ó terreno en venta particular ó en remate. Ver á C. Narvaja Benítez, Victoria 430, de 1 á 5 p. m v11

A PLAZOS, RIVADAVIA Y SAENZ Valiente, vendo 4 lotes de 10 por 55 varas cercado, tratar Rivadavia 6880. v10

ARGERICH Y MORON, TERRENO de 11 por 29 varas, frente Norte, linda con edificio vendo, tratar Rivadavia 6880. v10

A 10 $ DE AMORTIZACION MENSUAL por cada 1.000 $ de importe del edificio, construyo casas sin anticipo, escritorio Jujuy 1280, de 1 á 7 p. m. v10

A 5 CUADRAS PLAZA ITALIA vendo casa de familia moderna, recién terminada, $ 25.000, Nicaragua 584, sala, comedor, 3 dormitorios, baño, pieza servicio, 10x33.50 vs., visítese de 9 á 11 y de 2 á 5, dueño Ura[illegible] 2371.

AVENIDA SAN MARTIN Y DUNGEness, lotes á $ 13, 14, 15, 16, 17 y 20, 60 meses pagaderos en 45 mensualidades, el resto al contado, Avenida Vértiz, lotes á $ 31, 32, 33 v. c. en 60 meses, Villa del Parque 2 lotes 10 por 57 á $ 3 v. c., R. Paramés, Cuyo 354; todo el día

A 40 $ AL MES, EN 100 MESES, se construye en terreno del solicitante, casa de tres piezas, cielos rasos de yeso, cocina grande, servicio, agua, vereda de patio, cerco, frente de calle, material garantido, [illegible] solicitudes 3a serie hasta el día [illegible], escritorio Jujuy 1280, de 1 á 7 p. m. v10

BUENA TIERRA A 5 $ MENSUALIdad por chacras de 33 manzanas con 10.000 v. cada manzana, planos, Victoria 540 v11

BELGRANO, TERRENO O CASA vieja se compra de 10 á 20 varas de frente hasta 50 de fondo, datos por escrito, A. Cigorraga, Cramer 2323

CASA VENDO, RIGLOS 625, EMPEdrado pago, tratar en la misma v11

CASA PARANA ENTRE TUCUMAN y Viamonte, 19x16 vendo, Córdoba 1635 v9

CASA PARA POBRES VENDO, Echeverría al 3500, 9.50 por 65 varas; tratar D. Demarchi, Piedras 75 v9

CON RAPIDEZ VENDERA SU PROpiedad, si acude al martillero C. G. Semería, Jujuy 1222. v9

CAMPO SOBRE RIO DESAGUADERO (Mendoza) vendo, Serna, San Martín 138. v9

CHACRAS CON 330 MIL VARAS PAra viñedos, por 5 $ la mensualidad. Pedir planos, Victoria 540. v11

CASAS Y CASITAS POR MENSUALIdades, vendo Cueli, S. Martín 290

CASA SENILLOSA 1357, 10x33, 5 piezas, vendo $ 8.000, San Juan 3183.

CASA EN RADIO SE VENDE, LUCA 1642.

CASA ESQUINA, REFACCIONABLE, 3 cuadras de Santa Fe y Pueyrredón, se vende, tratar Charcas 2810.

CASA CHICHE VENDO, 4 CUADRAS estación Ituzaingó, 3 piezas, galpón, 22x55, $ 6.500, tratar Río IV 1747.

COMPRAMOS 2 CASAS AL SUD Y 3 al Norte, radio cloacas; Florida 230, esc. 22, Balcstreri.

CASITA DE SALA, 5.000 $ CONTADO, resto mensualidades compro, P. S., Heredia 946.

COMPRO PROPIEDAD AL NORTE, barrio de cloacas, dirigirse por carta Azcuénaga 1489

CASA AMPLIA EN FLORENCIO VArela, vendo á precio de costo, urgentemente, tratar Francisco Pagano v10

CASAS EN LA CAPITAL VENDEMOS á largos plazos, Banco El Hogar Argentino, Avenida de Mayo 886 v31

CASITA O TERRENITO HASTA 13.000, compro por Barracas Norte, y vendo casa $ 20.000, cerca Montes de Oca, General Hornos 1047 v9

CASA VENDO, SAAVEDRA POR MEdio, 10x55, sala, comedor, 4 dormitorios, fondo, frutales, dueño Billinghurst 886 v9

CASAS EN LA CAPITAL, CUYO VAlor no pase de 15.000 $, compramos al contado, Banco El Hogar Argentino, Avenida de Mayo 886. v31

CASA EN FLORES 15.000 $, MITAD á plazos, una cuadra Rivadavia, nueva 4 piezas vende Rosende [illegible] trillo, San Martín 32

CASEROS Y BOEDO VENDO CASA, salón negocio, 3 piezas 10x28, adoquinado [illegible] Castagnino, C. Calvo 3878

CASA ESQUINA DE ALTOS, VENdo en 25.000 $, salón, cuatro salas, 5 piezas, dos cocinas, gran sótano, terreno 100 varas, al lado de la Avenida Alvear, datos Lavalle 641, Juan Daneri

CASAS Y TERRENOS AL CONTADO y por mensualidades en todas las zonas de la capital y provincia vendo muy barato, verdaderas ocasiones, Lavalle 641, J. Daneri v10

CAMPO 15.000 HECTAREAS EN LA provincia de B. Aires, F. C. S., se vende á 5 años de plazo, garantese un interés del 6 1/2 o/o, tratar directamente, Rivadavia 620, esc. 8 v11

CORRALON DE CARROS Y CASA cerca estación Constitución, de 22 por 16 varas á 50 $ v. c. vendo, renta 550 $, hay 6.000 cédulas Datos, Chile 1030.

COMPRAMOS CASAS DE RENTA EN cualquier barrio, preferencia al Norte, de $ 15.000 á 100.000 Enviar ó pasar con datos á Williams y Giménez, Cuyo 462 v11

CASA ELEGANTE, EN CAL, PREPArada para altos, sala, 4 habitaciones, baño, cocina, tranvías, luz eléctrica, aguas corrientes, en lo mejor de Flores, 10x75, entrada para vehículos vende S. Navone en 24.000 $, 12.000 á 2 años de plazo. C. Calvo número 4044.

CASA HERMOSA TRES PIEZAS, comedor, baño, cocina, 10x28, vende S. Navone, á 2 cuadras de Rivadavia y una de Río Cuarto, en el Caballito, 12.500 $, mitad á plazos. C. Calvo número 4044

CON 50 $ PUEDE USTED HACER rentar su casa ó terreno con éxito asegurado con publicaciones en LA PRENSA. El excedente de las bases para los propietarios, véase con el martillero Juan Daneri, en Almagro 1053. - Lavalle 641 v17

CASA CHICHE! VENDO, LISTA PAra vivir Lacarra 928 (Flores), 8 cuadras tranvía Provincias Unidas, 6 de Rivadavia 4 amplias piezas, cielo rasos de yeso, galería, patios mosaico, balaustrada, visítenla 10 por 35 desembolso 5.000 $, resto por mensualidades $ 53 Datos, Perú 196 - Sirís

CASA DE OCASION NUEVA, EN CAL preparada de altos, salón, comedor, 4 habitaciones, baño regio, cielos metálicos, frente á una avenida con doble vía de tranvía, vendo 26.000 pesos, mitad á plazos, es ocasión, vale [illegible] 000 tratar hoy en Cuyo 1477

CASAS, HAY PEDIDOS PERMANENtes para comprar en barrios de cloacas también casas viejas y terrenos centrales, sólo se trata directamente con los dueños — Laudelino Márquez, San Martín 142 U. Telefónica 2612 (Avenida) v10

CASA ESQUINA, CENTRAL, DIMENsiones ideales, 17x31, edificio refaccionable, Entre Ríos ó Independencia, al centro, precio moderado, también se permuta por dos casas ó algún terreno, informes á Luis Godoy, San Juan 2479

CHACRAS DE GRANEROS (SECCION XV de la Pampa Central). Vendemos particularmente chacras de 16 hectáreas, ó sean 100.000 metros cuadrados cada una, en 80 mensualidades de 10 $, siendo bastante una sola mensualidad de seña para obtener el título provisional. Pidan planos y detalles á Fontela y Canel, Corrientes 556, Buenos Aires. v16m

COMPRADORES Y VENDEDORES de propiedades, si quieren hacer buenos negocios visiten mi sucursal Norte calle Loyola 349, U. T. 1620 Mitre, atendida por el señor Félix Cogorno, de 4 á 12, Valentín Santa María. v9

CASAS Y TERRENOS — CUANDO usted quiera vender su casa ó terreno, de cualquier suma, el rematador Luis Godoy, San Juan 3479, la realiza en el término de tres días. Allende de 1 á 2 ó en el domicilio del cliente, previo aviso.

CASA VENDO EN BELGRANO, HEcha á todo-costo, sin habitar, con 10 habitaciones, baño, con agua caliente, gran cocina, Palpa 2338, á cuadra y media de Cabildo, á 100 metros de Colegiales (Fco. Lacroze). Puede visitarse, tratar Beruti 290. No admito corredores. v9

CASAS CENTRALES, GRUPO DE DOS casas, alta y baja, con entradas separadas, moderna, á una cuadra de Independencia y Entre Ríos, el edificio más moderno y elegante, lleno de comodidades; una venta forzosa, por 65.000 pesos con una hipoteca de $ 32.000, para verla y tratar á Luis Godoy, San Juan 2479.

CRIMEN ES PAGAR ALQUILER — empleados y obreros, compren casas á mensualidades, pero antes consulten con R. Sandiberg, que es el que más vende y en condiciones ventajosas; vendo en Flores de [illegible] 000 á 10.000 Dolores 23 y 382[illegible] una 562, [illegible] guera 575, Pergam[illegible] 918, [illegible] 2909, B. Blanca 767 [illegible] Pergamino 159, [illegible] confundir.—R. Sandiberg.

CASA COMODA Y CONFORTABLE en Belgrano, calle Obligado 2368 á una cuadra de Cabildo y de todos los tranvías al centro. Tiene sala, comedor, seis piezas más, una de madera, amplia cocina, dos grandes patios, [illegible] sus dependencias, frente imitación piedra, zaguán de mayólica, servicio de agua corriente, gas y luz eléctrica. Precio 28.000 pesos, mitad al contado y resto á plazo interés corriente. No se admiten corredores. Para verla y tratar en la misma de 11 a. m. á 3 p. m. v11

DISTANTE 30 CUADRAS DE ESTAción F. C. Chacras de 25 hectáreas á 5 $ la mensualidad Planos, Victoria 540. v11

DIRECTORIO 1311, LINDA CASITA chiche, 3 piezas, yesos, mosaicos, baño con azulejos, etc, 1 cuadra tranvías 42, 43, 10 vendo $ 7.150 argentino, Castagnino, C. Calvo 3878.

EN FLORES VENDO DOS CASAS, 4 piezas y comodidades, Bogotá número 4[illegible], tratar Goya 449 v10

EN MENSUALIDADES, 2 UNIDAS Y Homero, vendo esq. [illegible] 95 v. c., tratar Rivadavia 6880 v10

ESQUINA VENDO, 13x20 CINCO HAbitaciones, precio 11.200 $, tratar Aceval y Montes 600 v11

ESQUINITA VENDO 9x25, á 30 $ vara, cercana altura Bella Vista, Flores, tratar Serrano 916

EN FLORES SE VENDE UN TERREno con pieza, Helguera y Gaona, tratar Av. La Plata 401. v10

EN LA PAMPA A PLAZOS SE venden 500 hectáreas en 2 lotes, informes, Victoria 549.

ESTACION LOZANO, VENDEMOS UN gran lote de terreno para lotear — Arturo Barros y Cía, San Martín 50 v9

EN BELGRANO, CASA NUEVA VENdo en 15.500 $, calle El Cano 2988 y Zapiola, comodidad de tren y tranvías, tratar en la misma con el dueño v9

EL VALLE MAS FERTIL EN CHAcras de 33 manzanas con 10.000 varas cada manzana por 5 $ al mes. Planos, Victoria 540. v11

EN MI CASA CENTRAL, VICTORIA 985, remataré el jueves 9 de Marzo, á las 4 p. m., 20 propiedades. Lean avisos en sección remates. Valentín Santa María. v9

EN FLORES, CASA VENDEMOS, Culpina y Unión, 10 por 36 varas, sala, comedor, 3 dormitorios, baño, gas, aguas corrientes, adoquinado pago, tratar Rivadavia 6880. v10

EN FLORES DOS CASAS JUNTAS de ocasión, con 700 v. c. de terreno, cada una tiene 4 habitaciones, baño, cocina y demás, galería, mosaicos, cerco frente moderno, vendo $ [illegible] al contado y 15.000 á 2 años de plazo, renta 170 $, tratar en Cuyo 1477.

FACIL PAGO, 5 $ MENSUALES POR cada chacra con 33 manzanas de 10.000 varas cada manzana Planos, Victoria 540. v11

FLORES, CASA 3 PIEZAS, COMEDOR baño, cocina, galerías yesos, mosaicos, 2 patios, 10x27, 1 cuadra tranvía 42 vendo 11.500 $, incluso 5.000 cédulas, Castagnino, C. Calvo 3878.

ISLA EN LAS SECCIONES 1a, 2a, 6 3ra, compro á plazos, ofertas por carta á correo 323, Buenos Aires.

JOSE BONINO, COMPRA Y VENDE casas, terrenos, campos y haciendas. Tengo orden de comprar campos en los territorios de la Pampa Central y otros del Sur, provincia de Buenos Aires y Córdoba.—N. B. la casa cobra las comisiones como siguen: en remates de campos y propiedades, 1 por ciento, en venta particular, 0.50 por ciento al comprador. Se administran propiedades de toda clase. C. Pellegrini 35 de 9 á 11 y de 1 á 6 p. m. v10

LINDA CASITA 1/2 CUADRA ADOQ. 2 piezas, cocina, 10x20, Cayena 3 cuadras Av. San Martín $ 5.250, C. Calvo 3878.

NECESITA USTED VENDER RAPIdo y particularmente, su propiedad ó transferir su libreta? Negocio hecho en las 24 horas Véase con Juan Daneri: Lavalle 641, verdadero emporio de transacciones de inmuebles v1

OCASION TRANSFIERO TRES LOtes de terreno en colonia Martí, estación Charlone (F. C. P.), á una cuadra de la estación, por lo que den, urgente, calle Chenaut 1500, almacén

OCHOCIENTAS NOVENTA CHACRAS con 33 manzanas de 10.000 v. c. cada una, 5 $ la mensualidad, se rematarán el 15 y 16 de Marzo Planos, Victoria 540 v11

PALERMO CASA CHICHE 25.000 $. á plazo, 1/2 cuadra S. Fe, frente Luis XV, 5x5, 4 piezas vende Rosende y Carrillo, San Martín 32

PROPIEDAD DE RENTA Y DE ocasión, calle Monte Dinero, 3 piezas y corralón, vendo en 11.000 $. Chacabuco 526

P. ROBLEDO y Cía B. Mitre 556
Casa Martínez Castro 1000, á plazos.
Casa Aráoz al 500, barata
Casa Quito al 4000
Casa White al 700
Terreno Espinosa y Monte Egmont, á plazos

QUIERE VENDER USTED SU CASA, terreno ó campos en el acto y sin gastos? Acuda hoy mismo á Domingo C. Daneri, 25 de Mayo 218. v23m

SE VENDE UNA CASITA, BILLINghurst 589

SE COMPRA LOTE DE 9x22 POCO más ó menos, que no pase de 18 á 20.000 $. Chile 1490.

SE VENDE CASA CHICA, CALLE Carranza 1262 tratar San Luis 3244 v10

SE VENDE TERRENO 10x70, CALLE Tandil entre San Pedrito y Lafuente, tratar, San Pedrito 476 v10

SE VENDE EL LOTE núm. 2 DE LA manz. 414 en Villa Posse, ocurrir Soler 1336, dep. 5

SE VENDE O SE HIPOTECA CORRAlón Panamá 78 entre Cuyo y Corrientes, tratar en el mismo

SE VENDE CASA DE 4 PIEZAS, CON todas comodidades, tratar de 1 á 4 p. m., en la misma. Caseros 3287 v9

SE VENDE CASITA DE DOS PIEZAS media cuadra del adoquinado Malvinas 716 v9

SE VENDEN CASAS A PLAZOS, tratar de 11 á 1 p m., Remedios 5166, Flores. v9

SE VENDE UNA CASA, CALLE [illegible] 1742, que tiene 10x75, [illegible] dos [illegible] tratar San Juan 1382 v9

SE TRANSFIERE LIBRETA DE UN terreno de 200 hectáreas en S. del Estero, dirigirse Perdriel 85, B. Aires v9

SE VENDEN TRES MAGNIFICOS lotes de 75 varas por 10, cada uno, estación Talleres, F. C. S., tratar Humberto I 901 v10

SE VENDE PROPIEDAD DE ALTOS Cuyo 2835/37, casi esquina Pueyrredón, 15 habitaciones, entre ambas casas, tratar con el dueño, en la alta, de 2 á 4 v10

SI Vd. QUIERE VENDER SUS CAsas, terrenos ó campos, sin pérdida de tiempo, y sin gastar nada ocurra á P. J. Cueli, S. Martín 290 seriedad y reserva

TERRENO AV. SAN MARTIN Y Añasco, Parque Centenario, 12x68 en 49 meses y parte al contado, vendo Cueli, S. Martín 290.

TERRENO JUNIN Y CORRIENTES, 9.80x41 v. S. Juan 3183.

TERRENO O CASA VIEJA COMPRO, radio de cloacas, 10.000 á 20.000 $, Matheu 1691. v9

TERRENO CHICO, COMPRO, RADIO cloacas, preferible, B. al Norte, Magallanes 770. v9

TERRENOS: 2 LOTES VENDO EN Villa Progreso, de 48x10, tratar Asamblea 64. v12

TRANSFIERO LIBRETA TERRENO esquina, frente estación Palomar Pacífico, Brasil 1281. v9

TERRENO CARABOBO Y CRISONTOmo Alvarez, 9x66, vendo barato, S. Juan 3183.

TERRENO ESQ. ACHALA Y GUARAny, 19x27, muy barato, vendo, S. Juan 3183.

TERRENITO ESQUINA ESPINOSA Y Figueroa, vendo, 390 v. 16 $ v, Rivadavia 2673, de 12 á 2. v10

TERRENO, SIETE LOTES JUNTOS, bulevar Tres Cruces y Catacas, vendo, Rivera 1792.

TERRENO VENDO EN LANUS POR enfermedad, mide 10x50 vs., sobre la calle Alsina, Defensa 722.

TERRENO CORRIENTES ALTURA Paraná vendemos, Arturo Barros y Cía., S. Martín 50. v10

TERRENO A MEDIA CUADRA DE Río Cuarto, con varios tranvías se vende, Navone, 10x39, C. Calvo 4044.

TERRENOS EN V. LINCH 3 LOTES á 1 cuadra de la estación, vendo á plazos, Cueli, S. Martín 290

TERRENO ESQUINA, DIRECTORIO y Thorne, de 400 varas, aguas corrientes, vendo, Navone, C. Calvo número 4044.

TERRENO VENDO GALLO Y Peña, de 200 varas, más ó menos, poco frente, á mitad de precio, cloacas y aguas corrientes, Las Heras 1048. v9

TERRENO de 800 varas, ALAMBRAdo, estación San Vicente, tranvía al lado, se vende, tratar José Acerbi, San Vicente.

TERRENO ESQUINA, JOSE M. MOreno y Zuviría, de 300 varas, adoquinado pago vende Navone, C. Calvo 4044

TERRENO 524 VARAS CUADRADAS, esquina dos avenidas, vendo barato, sin corredor, Independencia 1312, de 8 a m á 6 p. m. v10

TRANSFIERO DOS LIBRETAS DE terreno en Lanús y 5 en Morón, 50 [illegible] mensualidades pagas, Moreno 881

TERRENO CESPEDES entre Freyre y Zapiola de 10 vs. por 69, vendemos, Arturo Barros y Cía., San Martín 50 v9

TEMPERLEY, VENDO 2 LINDOS LOtes, 10x40, 2 cuadras tranvía 102, rodeado de edificación ,con facilidades $ 5 vara, tratar Castagnino, C. Calvo 3878.

TERRENO EN BELGRANO, ZAPIOla entre Pacá y Guayanas, 12 por [illegible] varas vendo barato en 11 $ v. c., por mensualidades, tratar Lavalle 641, Juan Daneri

TERRENO FRENTE A LA AVENIDA Bella Vista con adoquinado pago, cerca de Triunvirato, 10x30 varas vendo á $ 18 v. c., Lavalle 641. — Juan Daneri

TERRENO PARA INDUSTRIA, DEpósito ó corralones se alquila, con contrato, 2.000 varas ó fracción, calle Pasco y Chile ocurrir á Caramelli, San Martín 22. v10

TERRENO 10 Vs POR 39.88 SE VENde, calle Tandil á una cuadra de Varela y á una del tranvía por Directorio en Flores, tratar Belgrano 2784, sin corredor v10

TERRENOS A 40 MINUTOS DE LA capital vendo dos de 8.000 y 25.000 varas, especial para quintas ó fraccionar, barato y con grandes facilidades, B. de Irigoyen 470, de 12 á 1.30 ó de 7 á 8.30.

TRANSFIERO LIBRETA SIN UTILIdad por 333 manzanas en Salta, departamento Rivadavia por 1.200 $. pagados, haciéndose cargo de 41 mensualidades á 51.60 el comprador, ocurrir Victoria 2400. v9

TERRENOS, SE VENDEN 3 LOTES de 10x50 vs., juntos ó separados, dan frente al Riachuelo, estación Pioneo, F. C. Midland y tranvía en la esquina de los terrenos, tratar Gazcón 1150.

TERRENOS VENDO POR LO QUE costó hace 4 años, con pequeña utilidad, 2 lotes en Quilmes $ 14 la mensualidad, y un lote en Villa Riachuelo $ 2.50 la mensualidad, Perú 196, Sirís.

TERRENO ESQUINA, CON FRENTE al bulevar San Juan, altura Matheu, donde nadie vende, 17 1/2 por 43, á plazos, sin pretensiones, para vender, ocurrir á Luis Godoy, San Juan 2479.

TERRENO DE 10x50 VARAS, FRENte á la Avenida Chubut, tranvía 99 al lado del gran Parque Centenario, vendo á $ 35 v. c. á plazos. Datos, Lavalle 641.—Juan Daneri.

TERRENO VENDO EN $ 5 V. C., EN Villa Devoto, á una cuadra de la parada del tranvía Lacroze, 10x63 varas, ocurrir Lavalle 641. — Juan Daneri.

TERRENOS SE COMPRAN, BELGRAno, Urquiza, Flores, Villas Devoto, Ortúzar y Mazzini, también se aceptan transferencias de libretas — Laudelino Márquez, San Martín 142. v10

TERRENO EN LOS ALREDEDORES de la plaza Constitución ó en Barracas al Norte entre las calles Vieytes, Brandsen y Patricios de unas 2000 varas cuadradas se desea comprar. Pago al contado Ofertas por carta á la Compañía Alemana Transatlántica de Electricidad, calle Cuyo 961. v10

URGENTE, TERRENO EN SANTOS Lugares, F. C. P., vendo 960 $ contado y el resto en 15 mensualidades de 6 $ cada una, Tagle 2529. v9

URGENTE EN V. BALLESTER, 3 cuadras Norte Rivadavia 9.600, frente á futura estación Villa Luro vendo dos lotes á $ 6.20 v. c. á plazos, únicamente por carta á F. Urcola, Buen Orden 364.

VENDO LA CASA, PASCO 1518 tratar allí mismo con el dueño v10

VENDO LA CASA 24 DE NOVIEMbre 1080 en 13.000 $. v10

VENDO LA CASA VENEZUELA 1835, al lado de Entre Ríos

VENDO ESQUINA SUD AMERICA y Tramway, B. Mitre 3178 v10

VENDO CASA CALLE HUMBOLDT, 1178, con 6.000 cédulas, propietario Humboldt 1214. v10

VENDO UN LOTE DE TERRENO, 10 por 30, en Flores, Nazca y Gaona, tratar Argerich 825.

VENDO 42 CUADRAS DE CAMPO en el partido de Exaltación de la Cruz, Juan Lastra v10

VENDO ESQUINA, MAR DEL PLAta, lado St. James, 30 pesos vara, escribir Tessier, Suipacha 146 v14

VENDO TERRENO, 10x45 VARAS, en 12 $ v. c., Paysandú cerca de Gaona, tranvías 89 y 99, tratar Lavalle 641, Juan Daneri

VILLA LUGANO, TRANSFIERO dos lotes [illegible] 2 piezas y galpón para tambo ó caballeriza, calle Barro Paso y Murguiondo v10

VENDO ESQUINA IBERA Y AMEnábar, cien metros de Cabildo, 237 v. c. por mensualidades, tratar Victoria 1065

VENDO DOS LOTES DE TERRENOS, 20 de frente por 46 de fondo, Constitución entre Castro y Artes y Oficios, tratar Liniers 1222 v9

VENDO CASA CHICHE, SALA, 5 piezas, mitad al contado y mitad á plazos, Franklin 2707 Flores, tratar Catamarca 766 v9

VENDO ESPLENDIDO TERRENO sobre Bella Vista, adoquinada y Avenida del Campo, 20x66 Santa Fe al 4700, 20x76 á plazos Cochabamba 927 v9

VENDO CASA GUEMES y BULNES, 10x30, 6 piezas, otra Loria 12x50, próxima San Juan, 4 piezas y horno panadería, propietario Paso 788, de 8 á 12 m. v11

VENDO CHACRA CERCA MERCEdes (Bs. As.), 88 hect. y pico, grandes facilidades pago, en $ 50.000, dirigirse personalmente, calle 25 núm. 206, Mercedes, sin corredor. v9

VENDO A PLAZOS UN TERRENO de 10x50 varas, á $ 18 v. c. al lado del tranvía Lacroze y de la Avenida Cabildo, tratar Lavalle 641, Juan Daneri

VENDO CASITA ESTILO MODERNO recién construida, Páez casi esquina Argerich (Flores), á plazos ó al contado. Verla todos los días, dirigirse Bulnes 60 (escritorio). v9

VENDO EN LANUS OESTE, CASA esquina 450 v. c. de terreno, es gran pichincha en $ 8.500, 5 cuadras justas de la estación, ocurrir á Fco. Flotta, C. Casares 115, Lanús, Oeste.

VENDO TERRENO, ALVAREZ ENtre Guatemala y Soler empedrado, gas, tranvías, barrio de palacetes, iglesia, plaza Güemes una cuadra, tratar Medrano 1950, 8 á 8 a. m. y 5 á 8 p. m.

VENDO LINDA CASA EN FLORES, 10x20, 4 piezas, Achaval 683, $ 9.000 1/2 plazos, Castagnino, C. Calvo 3878.

Viñedos DE CHILECITO: CHACRAS para el cultivo de la vid de 25 hectáreas ó sean 33 manzanas de 10.000 varas cada manzana, por 5 $ mensualidad. Pidan planos, Victoria 540. v11

VENDO DOS CASAS A PLAZOS, modernas, con 7 habitaciones, otra 4 y demás comodidades, Delgado 151 al 61, á 50 metros de Alvarez Thomas y Colegiales, tranvías 97, 96 y Lacroze v9

VENTA PARTICULAR DE MANZAnas de 12.000 v. c. ó sean 50 lotes con $ 15 á 25 por mes, hora y media capital, trenes para ir y venir en el día, 5 cuadras estación Abbott. Sale á 10 centavos, plazo 80 meses, sin comisión. Planos é informes su dueño, Perú 147, escritorio 21, de 2 á 4, mejor negocio no hay. v9

VENDEDORES y COMPRADORES de casas, campos y terrenos, si quieren hacer buenos negocios, visiten la casa central del rematador Valentín Santa María, calle Victoria 985, de 2 á 6, U. T. 327, Libertad. Unico martillero que distribuye en premios el 50 o/o de su comisión entre todas las personas que le recomiendan compradores ó vendedores de propiedades y que no cobra gastos de publicidad si no se vende. Casa establecida en el año 1890. v9

PRESTAMOS E HIPOTECAS

AL 8 o/o SE NECESITAN 7.000 $ EN hipoteca á un año, Rioja 1629.

AL 8 1/2 EN HIPOTECA DOY 5.000 pesos sobre propiedad, Rivera 1792

AL 6 o/o CON O SIN HIPOTECA, Calviño y Santillán, B. Mitre 689. v13m.

AL 5 o/o CON Y SIN HIPOTECA, DA González Videla, 25 de Mayo 140. v10

A [illegible] DINERO A EMPLEADOS Y comerciantes á devolver en cuotas, Córdoba 2739.

A BAJO INTERES COLOCO 1.000 Y 15.000 $ en hipoteca [illegible] C. G. Semería [illegible]

AL 5 o/o DA DINERO CON HIPOteca, Eudoro Parodi, 25 de Mayo 170. v10

A COMERCIANTES EMPLEADOS Y sobre mercaderías, facilitan dinero Barros y Tinay, Tacuarí [illegible] v10

AL 8 o/o ANUAL OFREZCO PRÉStamos en dinero efectivo sobre casas, construcciones y campos, B. Mitre [illegible] Brave.

AL 7 o/o CON AMORTIZACION DOY cualquier suma, á comerciantes y propietarios, Bravo y Cía., 25 de Mayo 130. v16

A BAJO INTERES Y LARGOS PLAzos. Préstamos para construcciones é hipotecas, sobre casas y campos, Banco El Hogar Argentino, Avenida de Mayo 886.

ANTONIO ZULIANI, HACE EFECtivo préstamos, con ó sin hipoteca, oro, papel, cédulas y francos, grandes ventajas, Cangallo 322, U. T. 3761, Avenida. v9

CON POCO CAPITAL NECESITO [illegible] 1.000 $ doy el [illegible] interés [illegible] el 15 o/o neto del beneficio, escribir á B. Jersalini, Uruguay 291 v10

CON PRONTITUD E INTERES MOdico damos dinero al público en general, desde 100 $ hasta 100.000, á pagar en 10, 15, 20 y 30 meses, Sociedad Giménez, de 7 á 12 y de 1 á 8, Sáenz Peña 414. v9

CREDITO GENERAL, CANGALLO 415, —Descuentos de letras, pagarés y operaciones de crédito en general á comerciantes ó industriales, caución de acciones y adelantos sobre mercaderías en aduana ó depósito particular. Operaciones rápidas, equitativas y reservadas.

DINERO, COMERCIANTES, empleados, á devolver en cuotas, Montes de Oca 503

DOY 15.000 $ SEGUNDA HIPOTECA, 235.000 $ en primera, Beobi, Salta 270

DAMOS DINERO A EMPLEADOS, comerciantes y propietarios, Piedras 347.

DINERO DAMOS COMERCIANTES Y empleados á devolver en diez meses, Moreno 1091.

DINERO EN HIPOTECA DESDE 2.000 á 200.000 $, doy á pagar su servicio de poco capital, posición inmejorable, éstas canceladas en 100, 120 y 200 mensualidades — F. Porcel, Florida 271 v10

EN HIPOTECA TOMO 12.000 $ AL 10 o/o, Pedro Gómez, Corrientes 645.

EN PRIMERA O SEGUNDA HIPOTEca doy hasta $ 20.000, C. Pellegrini 671, de 12 á 2

EN HIPOTECA TENEMOS PARA colocar partidas de $ 4.600, 12.000, 25.000, 2 de $ 50.000, 100.000 y 200.000 oro, Leoni y Beretta, Corrientes 531 v11

HIPOTECAS A LARGOS PLAZOS A devolver por mensualidades, Moreno 1074 v9

OFRECEMOS 4, 6, 8, 12, 15 Y 50.000 pesos en hipoteca, Rivadavia [illegible] c.f. de tierras

SE NECESITAN 100.000 $ SOBRE hipoteca, trato directo, Arturo Mara[illegible] Victoria 1171 v11

SE NECESITAN 25.000 $ EN HIPOteca, al 7 o/o, por cuatro años, no se admiten corredores, Estado 1516

SOBRE HIPOTECA PRECISANSE $ 9000 al 8 1/2, propiedad situada en Caballito, sin intermediarios, datos escribanía Vicente R. Rodríguez [illegible] Mayo 651.

TENEMOS CANTIDADES GRANDES y chicas para colocar en hipotecas y sobre construcciones, Bernasconi y Cía., Bmé. Mitre 612. v10

COMPRA Y VENTA DE NEGOCIOS

ALMACEN UNICO, BUEN PARAJE se vende, Campichuelo 600 v9

ALMACEN VENDO, BUSTAMANTE 2393 v11

ALMACENES CENTRALES VENDO varios, Cueli, San Martín 290

ALMACEN VENDO 8.000 $ DIARIO 150, cont. 7 años E. Ríos 226

ALMACEN EN BANFIELD, CAPITAL 4.000 $ vende Behobi, Salta 270

ALMACEN IMPORTANTE EN LOMAS de Zamora, vende Behobi, Salta 270

ALMACEN Y CANCHA DE BOCHAS, poco capital, vendo, Hidalgo 648 v10

ALMACEN BUENAS CONDICIONES vendo en Villa Urquiza, capital, tratar Moreno 2200. v9

ALMACEN PARA IMPRENTA, LITOgrafía, alquílase Belgrano 277, tratar Cuyo 1663, Serna. v11

ALMACEN, CAPITAL 2.000 $, INSTAlaciones casa vendo á prueba, tratar Bolívar 1311.

ALMACEN SE VENDE CON TODAS las comodidades modernas, muy reservado, datos Gazcón 1027 v10

ALMACEN A PRUEBA, PAGO COMOdo, pídase al balanceador J. [illegible] zi, Córdoba 1095 v12

ALMACEN EL VIZCAINO SE VENDE urgente por no poderlo atender, Charcas 3601. v11

ATENCION HOY A LA 1 P. M. CON tinuo remate almacén Lavalle 3902 esq. Medrano.

ALMACEN VENDO POR EL NORTE á balance, alm. de [illegible] casa, con cont., Sáenz Peña 766

ALMACENES DE CONFIANZA, LOS vende siempre Castillo, Chacabuco 526

ALMACENCITO VENDO UNICO EN la esquina, comodidad para familia, Peruti y Salguero. v10

ALMACENES A TODAS DIRECCIOnes de 5, 7, 8, 10.000 á 30.000 $, venden Piazza y Nin, Cerrito 711.

ALMACEN POSICION EXCEPCIOnal para bebidas vendo 6.000 $, informes, Cevallos 2[illegible]

ALMACEN BUENA SITUACION ARmazones casa vende 1.600 $, urgente, Cevallos 264

ALMACEN POR P. COLON, GRAN despacho bebidas vendo 3.500 $, Cevallos 264

ALMACEN ESQUINA ARMAZONES casa vendo á balance 4.500 $, diario 90 $, Lavalle 204.

ALMACENES DE 1.500, 2.000, 3.000, 5.000, 6.000, 15.000 $, vendo Viamonte 1536

ALMACENES BIEN SITUADOS, 2, 3, 4, 5 hasta 10.000 $, ventas urgentes, Córdoba 1668

ALMACEN Y BEBIDAS, DIARIO 70 pesos, alquiler 70 $, 3 piezas, vendo 1.600 $, E. Unidos 1032.

ALMACEN UNICO, ESQ., ARMAZOnes casa, diario 130 $ vendo 3.000 pesos, E. Unidos 1032.

ALMACENCITO Y DESPACHO DE bebidas, capital 1.700 $ vende Behobi, Salta 270.

ALMACEN SAN JUAN, CENTRAL, á balance vendo, E. Unidos 1056, 5.000 pesos, mitad contado.—Gutiérrez. v11

ALMACEN 10.000 $, ALQ. 140, CONT. 6, inst. casa, diario 100, E. Ríos 1076.

ALMACEN PALERMO, CONT. 5, alq. 140, comodidades, diario 120, E. Ríos 1076.

ALMACENCITO BUENA ESQUINA alquílase con comodidades, $ 90 vendemos, Alsina 1418

ALMACENCITOS, FONDAS Y CAFES vendemos 1.000, 1.500, 2.000, 3.000, Alsina 1418.

ALMACEN MUY CENTRAL, CAPItal 7.000 $ vendemos, sin llave, venta garantida $ 4.000 mensuales. Alsina 1418.

ALMACENCITO LO DOY A PRUEBA, vendo por ausentarme, á balance, Méjico 3148, es buen negocio. v10

ALMACEN BUENO, ESQUINA, ARmazones casa, [illegible] á E. Ríos vendo urgente, tratar directamente, Méjico [illegible]

ALMACEN VENDO EN EL MEJOR paraje de la ciudad, contrato 5 años, instalaciones de la casa, Moreno [illegible]

ALMACEN DE 8.000 $ EN PALERmo, cerca Portones, inst. cedro, tallado de casa, contr. 4 años, vendo [illegible]

ALMACENEROS, ANTES DE COMprar pasen á ver los muchos que tenemos que vender. Conceiro y Estévez, Chile 1030.

ALMACEN POR SANTA FE ESQ. único cap[illegible] 10.000 $, gran comodidad y contrato, mensual 7.000 vendo, Chile 1030.

ALMACEN 6.000 $ MENSUAL 4.000, se vende á prueba, es cerca Belgrano y Piedras, pichincha, datos Chile 1030

ALMACENES VENDO MUCHOS DE $ 1.500, 2.000, 3.000, 4.000, 5.000, 6.000, 7.000 á 16.000, algunos inst. casa, Chile 1030, Conceiro.

ALMACEN EN BARRIO NUEVO Y de mucho porvenir vendo sin corredor poco capital, Independencia [illegible] de 8 a m. á 6 p. m. v10

ALMACEN 5.000 $, DIARIO 490 $, armazón casa, contrato 5 años, recreo, cancha de bochas, Monte Egmont 2401 v11

ALMACEN VENDO POR NO PODERlo atender único esquina, calle Matorro Acosta y Remedio, Floresta, alquiler y cancha de bochas. v10

ALMACEN ESQUINA A BALANCE, sin llave vendemos urgente, comodidad, contrato, alq. 90 $. Rosende y Carrillo, S. Martín 32. v9

ALMACEN UNICO, DIARIO 200 $, alquiler rebajado, 6 habitaciones, Victoria altura Castro Barros, larga contrato, á balance, Victoria 3694 v10

ALMACEN Y DESPACHO DE BEBIdas en un conventillo, facilidad en el pago, se vende, Saavedra 528 v9

ALMACEN Y BILLARES EN BARRAcas, único en los cuatro esquinas se vende, Informes Rivadavia 669. v9

ATENCION!! PEREZ Y REBECCHI no cobran gastos para vender ó rematar pronto cualquier negocio, legalidad y reserva, Venezuela 1450. v13

ALMACEN POR CANGALLO Y ESmeralda, 9000 $, venta mensual 4800 pesos, vendo á toda prueba, facilidad pago, por atender otros negocios, Lima 210, M. Paz v10

ALMACEN DESPACHO BEBIDAS esquina, central, vendo á balance 6.000 $, diario 120 $ más de la mitad en bebidas, llave 600 $, contrato 3 años, Lavalle 2042.

ALMACEN, BAZAR Y CANCHA DE bochas, se vende por establecerse con un recreo en la costa de Bernal, Jorge 800 esq. San Antonio, Barracas al Norte. v9

ALMACEN ACREDITADO, UNICO en 4 esquinas, armazones de la casa y contrato vendo, dirigirse Carlos Pellegrini 611; no se admiten corredores. v10

A VENDER SUS NEGOCIOS particular ó remate, con rapidez y sin gastar nada, ocurran á P. J. Cueli, San Martín 290, Coop. 4123 (Central), no exijo compromisos.

A COMPRAR ALMACENES, FONdas, cigarrerías, café billares, casas de pensión, almacencitos, canchas de bochas y otros negocios en buenas condiciones dirijase á Ernesto J. Cueli y Cía., Méjico 1795. v11

ALMACEN FRENTE A HORNOS DE ladrillos, poco capital, armazón y casa del dueño se vende, por no poder lo atender razón almacén y recreo del Correo estación El Palomar F. C. P.—Carlos Verasi v12

ALMACEN A CUADRAS MERCADO Abasto, situación estratégica, vendo urgente por enfermedad, 1000 $ en globo ó balance contr. [illegible] años comod para familia, [illegible] compra, Alsina 1551

ALMACEN ANTIGUO CON 19 años de existencia [illegible] propietario, se vende, buen diario contrato y alquiler barato por ausentarse del país, tratar en el mismo, Bartolomé Mitre [illegible] No se admite intermediario v11

A LOS COMERCIANTES: LAS VENtas de negocios más rápidas y que ofrecen absoluta confianza las realizan los balanceadores y rematadores señores Lozano y Méndez, oficina [illegible] Alsina 1118 en remates son los que ofrecen condiciones [illegible] casas [illegible] asegurar el éxito en [illegible] Datos á satisfacción v10

BAR LUNCH, vendo urgente, tratar en el mismo, Cuyo 336.

BAR LUNCH Y BILLARES, ESQUIna, urgente, por enfermedad, se vende en 1.500 $, tratar Méjico 1750.

BIOGRAFO Y BAR, EL MEJOR EN importante ciudad, cerca B. As., diario 120 $, vendo, Cerrito 711.

BIOGRAFO EN BULEVAR CORRIENtes, diario 120 $, contrato 4 años, se vende á prueba Datos, Cerrito 711

BUSTAMANTE REMATA NEGOCIOS no cobra comisión, Alsina 1551 ó Victoria 1401.

BIOGRAFO CENTRALISIMO, MAIPU frente Casino vendo 6.000 $, con contrato, tratar Cangallo 771 v12

CIGARRERIA CENTRAL LA VENDO hoy mismo, 300 $, Viamonte 1536.

CASA PATENTADA, VENDO 3.000 $, otra 4.000, contrato, E. Ríos 226

CAFE BAR VENDO 550 $, CON PIEza, alq. 45, central, E. Ríos 226

CIGARRERIA Y SALON DE LUSTRAR se vende, Victoria 1808. v11

CARNICERIA ACREDITADA se vende, Talcahuano 418 v10

CIGARRERIA, LOTERIA, LIBRERIA, comodidad familia, San José 193

CIGARRERIA SE VENDE, TRATAR en la misma Maipú 748. v10

CARBONERIA COMPRO CON COMOdidad para familia B. Mitre 2654 v10

CIGARRERIA Y MANUFACTURA DE tabacos, se vende, Costa Rica 10. v10

CAFE BILLARES, DIARIO 70 $, ALquiler 90 $, 2 piezas, central vendo 1.900 $, E. Unidos 1032

CIGARRERIA, LOTERIA, DIARIO 80 pesos, alquiler 60 $, central vendo 1.400 $, E. Unidos 1032

CAFE, RESTAURANT VENDO 2.500 $, ó mejor socio, diario 85 $, E. Unidos 1032

CAFE BAR CENTRAL 2.500 $, DIArio 70, contrato, otros á $ y 7.000 Belgrano 1302

CIGARRERIA 2.200 $, DIARIO 80 por B. de Irigoyen otra 1.300, Belgrano 1302

CIGARRERIA ESQ. VENDO 1.500 $, diario 60 $, alq. 120 $, contrato 3 años otra 700 $, Chacabuco 1022

CIGARRERIA, LIBRERIA Y JUGUEtería vendo barata, alquiler 26 $ Yatay [illegible]

CAFE, RESTAURANT Y BILLAR SE vende, calle Lapridá 372, Lomas de Zamora v10

CAFE CINCO BILLARES REMATA Alonsín y Cía, el jueves, Rivera 1881 v9

CARNICERIA ALQUILO, DESPACHA 112 reses y verdura, mucha comodidad, Convención 1318. v9

CIGARRERIA 1.200 $, DIARIO 60, alquiler 35, 2 piezas, á prueba vendo, Bolívar 1311

CARNICERIA VENDO, ACREDITADA con contrato por 5 años, verla y tratar Vieytes 1474, B. al Norte. v11

CORSETERIA VENDO O ALQUILO local con instalaciones, informes á Alsina 1193.

CAFE, BAR Y BILLARES EN VIlla Urquiza se vende con [illegible]

COMPRA Y VENTA DE NEGOCIOS

[illegible] ...ÁR, VENDO ... Pe-[illegible]

[illegible] ...ENTRAL, VENDO 400 ... diario 20, E. Ríos

[illegible] ...SOBRE ... 350.

[illegible] VENDO 3.000 $, 3 piezas, central, buen d'ario, Victoria 1919.

CAFÉ BILLARES VENDO 3.000 $, diario 70 $, central, alq. barato, tratar Victoria 1919.

CAFÉ BILLARES CALLE SANTA FE vendo 2.000 $, mitad precio, Cevallos 264.

CARNICERÍA POR RIVADAVIA vendo 1.700 $, despacha 300 kilos, Cevallos 264.

CAFÉ BAR 3 BILLARES POR E. Ríos, vendo 3.200 $, contrato largo, Lavalle 2042.

CARNICERÍA, CARRO, CABALLO, buen paraje vendo 1.600 $, diario res, Lavalle 2042.

CASAS AMUEBLADAS!!! LAS MEJORES!!! las vende Liberatore, Viamonte 1536.

CIGARRERÍAS, CARNICERÍAS CENTRALES, etc, 500 $, 700 á 4000 $, vendo Victoria 1690.

CASA DE PENSIÓN, 8 PIEZAS amuebladas, véndese barata, no pudiéndola atender, de 2 á 5, Méjico 1135. v10

CARNICERÍA LINDA Y CÓMODA se vende por no poderla atender, Bolivia entre Gaona y Neuquén, Flores. v11

CASA DE CONFECCIONES Y MODAS por Corrientes y Callao, contrato 3 años, diario 150 $ vendo, dirigirse Méjico 1750.

CAFÉ BAR CENTRALÍSIMO, trabaja día y noche, buen diario garantido, contr. 3 años, vendo, Moreno 1091.

CAFÉ RESTAURANT DOS BILLARES vendo por E. Ríos é Independencia, $ 5.000, gran pichincha, Saenz Peña 366.

CIGARRERÍA Y AGENCIA DE LOTERÍA y manufactura de tabacos se vende por [illegible] de sociedad, Martín García 278, no se toma socio v11

CASA AMUEBLADA PENSIÓN, MUY central, 11 piezas, etc, alquiler [illegible] y contrato, se vende, [illegible] liberales, dirigirse Tucumán [illegible]

CASA DE BAILE CAFÉ, VENDO, [illegible] piezas, 100 $ alquiler, contrato, dos pianos, 8 años establecida, [illegible] 6.500 $ Charcas 856

CORRALÓN DE MATERIALES DE construcción, se vende por no poderlo atender su dueño, Moreno 595, departamento 26 v10

CASA DE COMIDA BIEN ACREDITADA se vende por cambio de negocio, tratar con su dueño Vicente López 699 v10

CIGARRERÍA, PAPELERÍA Y SALÓN de lustrar, se vende por no poderlo atender, comodidades para familia, alquiler barato, Paraguay 1511 v[illegible]

CASA DE MODAS Y CONFECCIONES para señoras, se vende con facilidades de pago, excelente clientela, alquiler módico, Suipacha 881 v[illegible]

CORRALÓN PARA CABALLERIZA Y depósito con buena clientela, [illegible] Catamarca [illegible]

CAFÉ BAR Y 2 BILLARES SOBRE Corrientes y centro, posición inmejorable, es un clavo [illegible] vendo urgente 3.000 $ por enfermedad, Liberatore, Viamonte 1536.

CIGARRERÍA Y LOTERÍA CON patente paga, se vende en 400 $, central [illegible] San José 534

COMERCIANTES PARA VENDER sus negocios [illegible]

DESPACHO DE MASAS Y FRUTAS vendo 150 $, diario [illegible], E. Ríos [illegible]

DESPACHO PAN VENDO 500 $, DIARIO 100 kilos, mucha fa[illegible], 2 piezas, alquiler tirado, Chacabuco 1022

DESPACHO DE BEBIDAS CON REPARTO de vinos y aceite, central, vende Behobi, Salta 270

DESPACHO COMESTIBLES, DIARIO [illegible] alquiler, 2 piezas, vendo 800 $, [illegible] Unidos 10[illegible]

DESP. PAN VENDO 600 $ OTRO [illegible] Victoria 1690

DESPACHO DE BEBIDAS [illegible]

DESEO VENDER MI NEGOCIO [illegible]

DEPÓSITO DE FORRAJES Y CARBÓN, casa antigua, con [illegible] clientela, contrato, [illegible] se vende, verlo y tratar en la misma, Provincias Unidas 1426, precio [illegible] v10

EN CONDICIONES MUY VENTAJOSAS [illegible]

FONDA, BUEN DIARIO VENDO $ 1500 a prueba, Córdoba 1247

FÁBRICA DE CARRUAJES, VENDO por no poderla atender [illegible] v11

FONDA VENDO BARATA POR SEPARACIÓN de socios, [illegible] v9

[illegible] VENDO FÁBRICA [illegible] postales, tratar de [illegible]

FONDITA, BUENA ESQUINA, alquiler barato con comodidades, [illegible] Salta 210

FONDA, DIARIO 80 $ ALQUILER 200 $ 8 piezas, [illegible] E. Unidos 10[illegible]

FONDAS DE 1.000 A 3.000 $ MUY [illegible] vendemos varias [illegible] 1661

FONDAS ACREDITADAS DE 500 a 1.200, 2, 3 á 25.000 $ vendo [illegible] 1690 [illegible]

FARMACIA, CONT. Y ALQ. MÓDICO, al Norte, diario 120, facilidad, E. Ríos 1076

FONDA ESQUINA 1400 $ DIARIO 70 contrato, otras 2 [illegible] 4000, Belgrano 1302

FONDA ESQUINA CON COMODIDADES, vendemos $ 1500 diario 80 $. [illegible] 1418

FONDAS A ELEGIR 1.000 1.200 1.500 [illegible] á 10.000 $ vende [illegible]

[illegible — several faded advertisements beginning with F]

FONDEROS, ALMACENEROS, BUENA oportunidad para establecerse en un barrio populoso y de continuo movimiento, se arrienda con contrato de 6 años una casa [illegible] nueva, moderna, con todas comodidades, 41 piezas y dos negocios [illegible] una cuadra de Patricios y á cuatro del muelle del Riachuelo, calle Hernandarias 1533 al 41, entre Alvarado y Australia, tratar con Gino, Bolívar 1110, de 11 á 3. v11

FÁBRICA DE ESPECÍFICOS APROBADOS, marcas acreditadas, registradas y premiadas, vendo por tener que ausentarme, negocio en plena marcha, de gran porvenir y de beneficios inmediatos, capital 8.000 $, Bulnes 892.

FÁBRICA A VAPOR DE FIDEOS — La conocida y acreditada fábrica de fideos de Lorenzo Giusti, calle Córdoba 1669, vende en condiciones inmejorables, todas sus maquinarias é instalaciones, así como la transferencia del contrato de alquiler. Esta venta se efectúa por instalarse en su local propio construido expresamente, en la calle Río de Janeiro entre Díaz Vélez y Potosí. Por más datos, ocurrir á la misma fábrica, Córdoba 1669, de 7 á 12 m. v10

GRAN CAFÉ SE VENDE, CENTRAL, B. Mitre 556, dep. 36. v11

GRAN OCASIÓN se VENDE en un importante pueblo de la provincia de Bs. Aires, un negocio de mueblería y colchonería, muy acreditado, casa fundada en el año 1899. Su dueño vive actualmente en ésta y tiene otros negocios que atender, también se vende la casa si el comprador lo desea, dirigirse en ésta, calle Moreno 1731.

HOTELES!! LOS RESERVADOS Y de confianza los vende Castillo, Chacabuco 526

HOTEL CENTRAL 10.500 $, 50 PIEZAS, deja 1.500, casa pensión 3.000, Belgrano 1302

HOTEL EN IMPORTANTE PUEBLO del oeste, buenas condiciones de pago vende Behobi, Salta 270

HOTEL-PENSIÓN CENTRALÍSIMO, 38 piezas amuebladas, etc, vende agente "La Previsora Comercial" Talcahuano [illegible]

HOTEL EN EL MEJOR PUNTO DE [illegible] se vende con facilidad de pago, sin corredor, tratar Rivadavia 924 v11

HOTEL EN PUEBLO MÁS IMPORTANTE del F. C. O., á hora y media de la capital, con 23 piezas grandes, comedores y comodidades, por no poderlo atender vendo, tratar 2 á 4, B. Mitre 419, escritorio 36. v16

IMPRENTA Y LIBRERÍA, se vende, Castro Barros 331

INDUSTRIA BIEN ACREDITADA, con buena clientela y buenas utilidades, se vende por ausentarse su dueño, en 1.200 $, Maza 1749 v9

LECHERÍA VENDO BARATA IRIARTE [illegible] v10

LECHERÍA VENDO POR NO PODERLA atender, tratar con la señora, Maza 2067 v8

LECHERÍA Y HELADOS VENDO $ [illegible] alquiler, Gascón 167

LECHERÍA VENDO EN CHICH[illegible] 9 tambos, [illegible] barato, [illegible] 1.790, [illegible] 266

LECHERÍA CENTRAL VENDO 1.290 $ mucho [illegible] ventas 600 á 3000, Victoria 1690

LECHERÍA [illegible] VENDO 800 $, [illegible] piezas, alq 90 $, otras 1.500, [illegible] $. Chacabuco 1022

LIBRERÍA, JUGUETERÍA Y POSTALES, contrato, alquiler barato, comodidad para corta familia, vendo por no ser del oficio, Boga 795

LECHERÍA, HELADERÍA Y CAFÉ [illegible] comodidades para familia, contrato en 1900 pesos, tratar en la misma, San Juan 1262. v9

NEGOCIO CON INSTALACIÓN DE [illegible] vendo, Perú 521 v9

OJO! PELUQUERÍAS RESERVADAS [illegible] ocasión vende [illegible]

OJO SE VENDE PELUQUERÍA POR desavenencia de socios, Santiago del Estero 9[illegible]

OJO PELUQUEROS VENDO PELUQUERÍA [illegible]

[illegible — several faded advertisements beginning with O]

PANADERÍA VENDO 1.000 $ A [illegible] Ríos 226

PANADERÍA POR CORRIENTES, [illegible] comodidades vendo 1.000 [illegible], Lavalle 204.

PANADERÍAS CENTRALES DE [illegible] á 50.000 $ vendo [illegible] 1690

PANADERÍA AQUÍ Y PUEBLOS DE [illegible] Victoria 1690

PANADERÍA SE VENDE [illegible]

PANADEROS A COMPRAR [illegible]

PANADERÍA 14 BOLSAS, [illegible] vendido al [illegible] Córdoba 1247

PANADERÍAS EN BARRACAS [illegible] á 15.000 $ en [illegible] Flores desde 7 á 15.000 $ [illegible] 12, 16, 18, 20, 25 [illegible]

POR NO PODERLO ATENDER [illegible]

[illegible — several faded advertisements beginning with R and S]

SE VENDE NEGOCIO DE ALMACÉN Tucumán 2817 por el capital por no poderlo atender v9

SE VENDE CIGARRERÍA Y JUGUETERÍA y lotería, local y dos piezas, Charcas 2369. v9

SE VENDE FÁBRICA de AGUA fuerte muy acreditada, Garruchaga 965.

SE VENDE EL ALMACÉN Y RESTAURANT del Pacífico, en Santos Lugares, tratar con su dueño. v9

SE VENDE UN REPARTO DE VINO, tratar Pasaje Bollini 69, de 11 á 1 p. m.

SE VENDE FONDA, PASEO JULIO 706, por no poderla atender, poco capital. v9

SE VENDE RESTAURANT CON alojamiento, por ausentarse su dueño á Europa, Belgrano 298 v9

SALÓN DE LUSTRAR, COMPOSTURAS y cigarrería con comodidad para familia se vende, Cangallo 3462. v9

SE VENDE EN CONDICIONES MUY ventajosas una ferretería y bazar, establecida en la calle Las Heras 1773. Para informes, Charcas 1266 v14

SALÓN DE LUSTRAR Y CIGARRERÍA vendo con contrata y numerosa clientela, comodidad para familia, calle Santiago del Estero 390 v9

SE VENDE CAFÉ Y BILLARES, calle Chacabuco esquina Venezuela, ó la parte de un socio, tratar en el mismo v11

SE VENDE POR ENFERMEDAD, MI fonda y alojamiento en 1700 $, contrato y 7 piezas, con el dueño, Santiago del Estero 771

SE VENDE DEPARTAMENTO DE 6 habitaciones y demás comodidades, lujosamente amueblado, Talcahuano 249, 2o. piso, 2a. puerta

SE DESEA COMPRAR CORRALÓN de maderas con buena clientela, ofertas sin corredor, ocurrir Arenales 2156, de 2 á 5 p m.

SE VENDE PUESTO DE VERDURA con buena clientela, por no poderlo atender, ocurrir á la administración del Mercado Proveedor [illegible] v11

SE VENDE CAFÉ BILLAR, COMODIDAD para familia, contrato, alquiler 110 $, una cuadra de la plaza, tranvía á la puerta, San Lorenzo 188, pueblo San Martín, F. C. C. A. v11

SE VENDE UNA PELUQUERÍA MUY barata, á cualquier precio, con buena clientela y á plazos, Acoyte 1146, á cuatro cuadras de Triunvirato, altura Canning v12

SE VENDE ALMACÉN CON FERRETERÍA [illegible] despacho de bebidas, [illegible] esquina de un boulevard de mucho tránsito, gran vidriera, alquiler [illegible] contrata antigua y larga, capital [illegible] $ [illegible] informes [illegible] se trata directamente [illegible] v11

TALLER DE PLANCHADO CON [illegible] Viamonte 6[illegible]

TALLER GAS Y ELECTRICIDAD [illegible] barato, trabaja mucho, E. Ríos 726

TALLER [illegible] PLANCHADORA CON [illegible]

TALLER MECÁNICO DE TODA clase [illegible] no paga alquiler, [illegible] por ausentarme, Córdoba [illegible]

TIENDA, MERCERÍA Y ROPERÍA [illegible] v10

URGENTE VENDO ACREDITADA casa de pensión [illegible] Maipú 188, 2o piso v9

URGENTE CAFÉ, CASA BAILE [illegible] v12

[illegible — several faded advertisements beginning with V]

VENDO CIGARRERÍA SALÓN DE [illegible]

VENDO ALMACÉN [illegible]

VENDO BAZAR Y LIBRERÍA [illegible]

VENDO CASA DE PENSIÓN [illegible]

VENDO NEGOCIO DE FIAMBRERÍA y despacho de bebidas, poco capital, [illegible] 347 v11

[illegible — several faded advertisements beginning with V and Z]

AVISOS COMERCIALES

AVISAMOS AL COMERCIO HABER comprado [illegible]

AVISO AL COMERCIO QUE HE VENDIDO [illegible] almacén [illegible] Buenos Aires, Marzo 6 [illegible] v9

[illegible — several faded advertisements] ... Aires, Marzo 8 de 1911 [illegible] Alonso v10

AVISO QUE HE VENDIDO MI NEGOCIO de cigarrería y juguetería, calle Humberto 1 1837, al señor Abraham Dugorni; pasados los tres días no se atenderá ninguna reclamación. — Buenos Aires, Marzo 7 de 1911

AVISO AL COMERCIO QUE HE comprado al señor Francisco Viale el negocio de almacén y despacho de bebidas situado en Lanús, en la calle Caaguazú 1402. El que se crea con derecho á alguna reclamación puede hacerla en el término de tres días á contar desde la primera publicación. v9

AVISO AL COMERCIO Y AL PÚBLICO que con intervención de los balanceadores y rematadores públicos señores Garayoa y Cía., con escritorio Sáenz Peña 566, vendí mi negocio de fonda situado en la calle Alberti 1300 al señor Gumersindo Alvarez; reclamaciones por tres días al escritorio de los rematadores Garayoa y Cía., Miguel Tottero. v10

AVISO AL PÚBLICO QUE HE VENDIDO mi negocio de fonda y despacho de bebidas á los señores Victorio Dollavestora y Antonio Padestini, que tenía instalado en la calle Pedro Mendoza 1453. Toda reclamación será atendida en el término de tres días de la fecha.—Buenos Aires, 9 de Marzo de 1911.—Natale Argentieri v11

AL COMERCIO AVISO, QUE CON intervención del balanceador público señor Pedro I. Cargo, escritorio Alsina 1586, he vendido á los señores Eustaquio Hondolo y Calixto Artano mi negocio de fonda con alojamiento sito calle Patricios 1678, reclamaciones por tres días. Buenos Aires, Marzo 6 de 1911. Manuel Irina. v9

AVISO AL COMERCIO QUE HE vendido mi negocio de fonda situado calle Carlos Calvo 3320, reclamaciones dentro de tres días.—Buenos Aires, Marzo 8 de 1911. — Vendedor, Vicente [illegible]; comprador, José Acosta. v10

AVISO AL COMERCIO QUE EL DÍA 6 de Marzo he comprado al señor Francisco Pesquera la parte mitad que en sociedad con el señor Francisco Martínez tenía en la calle Entre Ríos 965, para reclamaciones hasta el día 9, después de dicha fecha no serán atendidas. José [illegible] v9

AVISO QUE CON INTERVENCIÓN [illegible] rematador [illegible] Fernández, Belgrano 1562 [illegible]

[illegible — many faded AVISO AL COMERCIO advertisements]

COMERCIANTE JOVEN, ACTIVO, [illegible] mejores referencias bancarias [illegible] de joyas [illegible] capital necesita un socio [illegible] con $ 100.000, para [illegible] una sección de préstamos [illegible] se duplica el capital en un año, por carta á E. G., Tucumán 2292

DESEO HABILITAR UNA CASA de pensión á persona con algún capital, garantizo buenas utilidades, tratar Córdoba 2739.

JOSÉ ORTEGA, RIVADAVIA 6912: Ausentándome de esta ciudad por enfermedad, dejo á cargo de mi casa á mi cuñado señor Felipe Loyola, quien por medio de este aviso pide al comercio y á los acreedores en general envíen á la brevedad posible una nota detallada de sus créditos. Buenos Aires, Marzo 8 de 1911 v11

NECESITO UN SOCIO O VENDO café y despacho de bebidas, Necochea 1351. v9

SOCIO CON ALGÚN CAPITAL NEcesito, Córdoba 2739

SOCIO NECESITO CON POCO CAPItal, Inca 741. v9

SOCIO SE NECESITA CON 15 A 20 mil pesos, casa seria, solamente por carta á J. P., Gorriti 315 v9

Señora CON 1.000 $ BUSCA OTRA con igual cantidad para establecer casa amueblada, Corrientes 1267, p. 14

SOCIO 2.000 $, GARANTO 400 $ mensuales libres, datos E. Unidos 1032 —Del Campo y Cía

SOCIO ACTIVO SE PRECISA CON 10.000 $ para ensanche de industria de porvenir, ocurrir personalmente calle Tucumán 2086. v10

SOCIO PARA INDUSTRIA ESTABLEcida con 2.000 $, grandes utilidades y ocupación fácil se le enseña, Rivadavia 7218, Flores.

SOCIO CON 15.000 $ PRECISO PARA ampliar industria única en el país, utilidades 100 o/o, no contesto cartas, ocurrir Colombres 58 y 60.

SOCIO ACTIVO PARA ESCRITORIO de aserradero y corralón de maderas muy acreditado se precisa, con 50 á 80.000 $, por carta casilla correo 398 v13

SOCIO ACTIVO O PASIVO SE BUSca con $ 20 á 30.000 para ensanche de una casa importadora de éxito garantido en un ramo de consumo enorme y muy ventajoso (cambio anual 250.000 pesos), ofertas á Casilla de Correo 677. v11

MUEBLES Y ENSERES DOMESTICOS

A PAGAR EN 10 MESES MUEBLES, Cuyo 1124.—L. Sigal y Cía. v21

A 10 MESES DE PLAZO, TODA clase de muebles, C. Pellegrini 457. v9

A PRECIO DE FÁBRICA, MUEBLES [illegible] C. Pellegrini 4[illegible] v9

A 10 MESES DE PLAZO, PRECIOS de por mayor, muebles y cuadros al [illegible] Rivadavia 2163 v18

A 10 MESES DE PLAZO COMEDORES y dormitorios importados, Cuyo 1124 L. Sigal y Cía. v21

A 10 MESES DE PLAZO VENDEMOS [illegible], tapicería, pianos, Cuyo [illegible] L. Sigal y Cía v21

A VISITAR NUESTRA EXPOSICIÓN de muebles, condiciones liberales Cuyo 1124 L. Sigal y Cía v21

A LARGOS PLAZOS, ENTREGA INmediata de muebles, tapicería, [illegible] L. Sigal y Cía v21

APROVECHEN, SIN FIADOR, A 10 meses de plazo ricos muebles [illegible] baratos [illegible] Rivadavia 2163 v18

A SANTANDOMIL DEL PAÍS VENde muebles varios en buen estado [illegible] 2070 [illegible] de 9 á 11 a. m. v10

A VISITAR LA MUEBLERÍA "LA [illegible]" [illegible] Sigal y Cía v21

ALFOMBRAS [illegible] á 10 meses de plazo [illegible] Pellegrini [illegible]

APROVECHEN SIN FIADOR, [illegible] muebles á 10 [illegible] Pellegrini 457

A PERSONAS [illegible] Pellegrini 4[illegible] v9

AHORA YA NADIE DUDA LO BARATO que vendemos nuestros muebles [illegible] á 10 meses de plazo, Rivadavia 2163 v18

A PLAZOS, SIN AUMENTO, LOS [illegible] toda clase de muebles [illegible] á 10 meses de plazo, C. Pellegrini [illegible] v9

A UN 25 o/o MÁS BARATO QUE EN [illegible] pagaderos en 10 mensualidades, [illegible] muebles y cuadros al [illegible] Rivadavia 2163 v18

A LOS PROFESORES Y MAESTROS del Consejo Nacional sin fiador muebles pagaderos en 10 mensualidades, Rivadavia 2163 v18

A LOS EMPLEADOS DE BANCO Y de comercio, sin fiador, muebles [illegible] pianos, [illegible] dos años, Rivadavia 2163 v18

ALQUILO ALFOMBRAS, TOLDOS, SIllas, espejos, plantas, cortinados y [illegible] para fiestas, bailes, [illegible] empresa [illegible] Rivadavia 1865 v9

A COMPRADORES, PROPIETARIOS, [illegible] v9

A [illegible] CATÁLOGO [illegible] v9

A TODOS LOS ECONÓMICOS, CONviene comprar muebles [illegible] pianos, etc, los [illegible] plazos Rivadavia [illegible] v18

A PAGAR DE LOS MUEBLES [illegible] 1117. ¡¡LIQUIDACIÓN!!! LIQUIDACIÓN!!! LIQUIDACIÓN!!! Vengan todos y aprovechen!!! estamos vendiendo al costo!!! hasta fin de mes !!!

...GRANDIOSA LIQUIDACIÓN !! Como nunca ha habido en Buenos Aires para dar salida al "gran stock de muebles" que tenemos en nuestros depósitos "Casa Colorada", 1172 Cuyo 1172 v3abr

BILLAR EN BUEN USO, SE VENDE, Montes de Oca 1.39 v10

BILLARES [illegible] SE LIQUIDAN A precio de costo [illegible]

CAMAS DE HIERRO, LAS MEJORES, [illegible]

COMEDOR COMPLETO Y DORMITORIO en buen estado se vende hoy mismo urgentemente por lo que den. Pueyrredón 1.63

COLCHAS DE BUEN YUTE CON ROjo para guardar la almohada desde 8 $ gran surtido, tapicería, Rivadavia 1865 v9

EL MOBLAJE DE LA CASA RIVAdavia 1524 se rematará mañana, ver sección remates por Mauricio Kohn. v9

ESTÁ VD. POR CASARSE? QUIERE comprar artículos buenos de menaje y bazar en general y precios baratos, pues á [illegible], 1473 Rivadavia 1473, Congreso para surtirse de todo [illegible] dinero. Objetos [illegible] metal blanco, [illegible] Arreglos [illegible] embalaje gratis [illegible] catálogo

EXCEPCIONAL LIQUIDACIÓN DE muebles. CANGALLO 1024

Dormitorio macizo matrimonio	$	95
Ropero con luna	"	30
Aparadores [illegible]	"	25
Sillas de Viena [illegible]	"	[illegible]
Camas con elásticos	"	14

otras clases de muebles con el 25 por ciento de rebaja sobre cualquier presupuesto que se presente, Cangallo 1024 v31

[illegible — several faded advertisements]

H[illegible] LAS [illegible] DE LA NOCHE SE [illegible] moblaje del Dr. [illegible] Larrea 106.

HULES Y LINOLEUM PARA PISOS desde 2 $ el metro cuadrado colocado, Rivadavia 1865 v9

JUDICIAL REMATE HOY A LAS 8 de la noche, B. Mitre 1920 piano, [illegible] caja de hierro, dormitorio [illegible], comedor, sillería vaqueta v9

JUEGO DE SALA, CORTINADOS, piano gran formato, [illegible] y demás muebles y cuadros se venden urgentemente hoy mismo por lo que den, Pueyrredón 1263

MUEBLES NO LUJOSOS PERO SÓLIDOS macizos y enchapados, á precios moderados, vende "La Central", B. de Irigoyen 501 esq. Venezuela. v29

MUEBLES DE LA CASA BURGHI, son los que convienen, no anuncia precios, pero es la que vende más barato por tener fábrica establecida desde el año 1874, pida catálogos, Perú 165. v31

MUEBLES— BARATTI Hnos. y Cía. 1145 CORRIENTES 1145. Catálogo letra P., remitimos gratis. Casa establecida en el año 1852, garantimos nuestra mercadería hasta su destino. BARATTI Hnos. y Cía., Corrientes núm. 1145. v31

MUEBLES!!! MUEBLES!!! F. J. Marty, 656 Cangallo 656. Todos los que necesiten muebles!!! deben aprovechar esta oportunidad única, de comprar artículos de confianza A PRECIOS NUNCA VISTOS!!! Estamos liquidando el más gran surtido de muebles que existe en Buenos Aires!!! No dejen de visitarnos para convencerse!!! v3abr.

MUEBLES Y TAPICERÍA, SE VENden en la casa Piqué, Cuyo 1158 á precios increíbles y de fabricación especial en modelos propios de la casa, lo más elegante del ramo, visiten mi salón de venta y no comprarán en otra parte, mi fabricación se impone por los precios, solidez y elegancia, desde el mueble más barato al más rico mueblaje. Catálogo ilustrado para el interior, J. Piqué, Cuyo 1158. v10m.

MUEBLES!! MUEBLES!! MUEBLES!! Hoy empieza la colosal liquidación de las grandes mueblerías, C. Pellegrini 228. Esta es una espléndida oportunidad que se presenta para comprar muebles modernos, sólidos y elegantes por la mitad de su valor!!!! Sobre cualquier presupuesto que se nos presente, haremos el 20 o/o de rebaja!!!! Pidan catálogo gratis, embalaje y conducción gratis!!! No olvidarse, Carlos Pellegrini 228; 1037 Cangallo 1045 v24m

MUEBLES!! LOS MÁS BARATOS!!! Rivadavia 3043. Juegos de dormitorio macizos, 7 piezas 85, 95, 130, 140 pesos, mármoles rosados, lunas biseladas, dormitorio Luis XV, matrimonio, 7 piezas á 150, 160, 170, 180 $; mármoles finos, lunas francesas, dormitorios Luis XV, nogal y roble, tallados, lunas biseladas y mármoles rosados á 200, 260, 290, 350 $, dormitorio Luis XV de tres cuerpos, todo nogal y roble tallados finos, 9 piezas á 600, 650, 700 y 750 $, comedores 3 piezas, 80, 100, 140, 180, 200 y 260, aparadores á 22, 45, 50 y 60, roperos con lunas francesas á 30, 35, 40 [illegible], camas á $ 8, 13, 16, 20 y 25. Pidan catálogos. Embalaje gratis. Fábrica á Vapor Rojas 7749. — Terza Hnos. v13

MUEBLES!!!! LA NACIONAL!!!!

1041 CUYO 1041

Visiten!!! LA NACIONAL!! que economizarán!! TIEMPO y DINERO!!! y harán una buena compra.

Juego de dormitorio Luis XV tallado de nogal, para matrimonio	$	225
Comedor!! RENACIMIENTO, de nogal tallado, 3 cuerpos, con sillas vaqueta	"	295
Dormitorio!! MACIZO!! para una persona, 8 piezas	"	85
Juegos de dormitorio, para matrimonio 10 piezas	"	115
Comedor estilo Luis XVI de nogal, 10 piezas	"	105
"GRAN OCASIÓN!" dormitorio Luis XVI, para matrimonio [illegible] 9 piezas	"	185
[illegible] VIENA completo, varios colores	"	75
Juego de sala, Luis XVI, forrado con género fino	"	85
Camas de bronce INGLESAS, dos plazas!! varios modelos	"	110

¡¡APROVECHEN nuestra gran ...LIQUIDACIÓN!!!!

¡LA NACIONAL!! 1041 CUYO 1041! v4ab

MUEBLES!!! MUEBLES!!!

L. F. BOTTINI 829 CANGALLO 829!

Nadie [illegible] excepcional!! debe comprar!! sus ...MUEBLES!! sin antes ver [illegible] GRAN salón de ventas!! 829 CANGALLO 829, donde se ahorra tiempo ...dinero! es bien servido.

Dormitorio inglés 6 piezas	$	[illegible]
Dormitorio Luis XIV, para matrimonio con 8 piezas	"	120
Dormitorio! ¡Gran ocasión! Luis XV, de nogal para matrimonio 7 piezas	"	220
Dormitorio Luis XV, para matrimonio de nogal y roble ricamente tallado! 8 piezas	"	350
Comedor de nogal, completo, 10 piezas	"	110
Comedor de 3 cuerpos!! estilo [illegible] ricamente tallado en nogal! 16 piezas	"	400
Juego sala moderno, dorado	"	75
Consola de fantasía dorada!	"	[illegible]
Juego Chesterfield, de cuero para escritorio	"	130
Camas hierro y bronce desde	"	15

"NO CONFUNDAN!" nuestra casa con otras!!! [illegible] es CANGALLO 829. ...Los catálogos, embalajes y conducciones son gratis!!! L. F. BOTTINI!! v5abr

MUEBLERÍA "LA CONTINENTAL"— Gran fábrica de muebles por mayor y menor, casa de confianza, fundada en el año 1870. Rivadavia 2227.

¡OJO-OJO!

[illegible] y mi clientela en general, les aviso que habiendo confeccionado [illegible] de muebles en su solidez y todos los estilos los más modernos y elegantes, si quieren amueblar sus casas con poco dinero hallarán [illegible] y variado surtido [illegible] para amueblar desde la más humilde hasta la más lujosa [illegible] por ciento más barato que en otras casas, siempre disponibles.

200 juegos dormitorio, de $ 90 á		1500
300 juegos comedor de $ 89 á		3000
[illegible] de sala, 9 piezas, de [illegible] pesos á		600
100 juegos de escritorio ministro, de 100 pesos á		500

Y gran cantidad de muebles sueltos y sillería de toda clase, con especialidad en muebles macizos para la campaña. Se envían catálogos gratis, pudiendo pedir los muebles por número que serán enviados igual al dibujo del catálogo, con toda la garantía, embalaje y remisión gratis, á estación [illegible] v14mzo.

MUEBLES LA INTERNACIONAL, 1289 CUYO 1291. Extraordinario y colosal surtido de muebles, lo mejor que se fabrica y garantidos por el tiempo que usted quiera.

...Nadie nos puede igualar!!!

Dormitorios macizos lustrados á puño	$	83
Dormitorios para matrimonio Luis XIV, 7 piezas	"	100
Dormitorios Luis XV tallados, lunas curvadas	"	195
Dormitorios Luis XV tallados, muy finos, bombé ovalado	"	310
Riquísimo dormitorio 3 cuerpos Luis XV, gran formato, por este mes solamente	"	600
Rico comedor Imperial, 3 cuerpos, sobresaliente	"	275

Espléndido surtido en comedores y dormitorios de roble, [illegible] fresno, caoba, nogal de Italia, roble de Austria, etc. No se olvide que la casa que vende los muebles [illegible] más baratos, es La Internacional, 1289 Cuyo 1291, entre Libertad y Talcahuano v31

MUEBLES!! ¡¡SANZ!! ¡¡MUEBLES!!

838 Cuyo 844

Grandiosa y formal liquidación!!! A todos conviene ¡¡Muebleros y particulares!!! Antes de comprar, visitar esta verdadera y gran ocasión; no discutimos, á cualquier precio estamos resueltos á vender á pobres y ricos, regalamos todos nuestros muebles, de lo mejor á lo más barato.

Dormitorios, 7 piezas á	$	83
Dormitorios 7 piezas, para matrimonio	"	120
Juegos dormitorios para matrimonio, Luis XVI y Luis XIV 7 piezas nogal	"	150
Dormitorios Luis XV, nogal plaqué 7 piezas, mármoles rosa lunas biseladas	"	205
Dormitorios Luis XV, tallado fino, nogal y roble 8 piezas	"	285
Dormitorios 3 cuerpos Inglés [illegible] 8 piezas	"	[illegible]
Comedores, 10 piezas, Renacimiento	"	100
Comedor, 3 cuerpos roble y nogal	"	[illegible]
Juegos de sala Luis XVI	"	65
Juegos de sala Luis XV	"	120
Consolas Luis XV	"	32
Escritorios norteamericanos	"	110
Juegos de mimbre importados	"	65
Camas de bronce inglesas	"	[illegible]
Sillas comedor esterilla, doc.	"	30
Sillas de Viena legítimas, id	"	43

Dormitorios y comedor importados y muebles sueltos de toda clase. Obsequio al comprador: rica colcha, [illegible] Esta es una oportunidad que se le presenta no todos los días [illegible] el que necesite muebles elegantes, sólidos y baratos ¡¡Aprovechen!! [illegible] el gran catálogo número 35, con sus precios rebajados, embalaje y flete gratis, casa Sanz — 838 Cuyo 844. La casa cierra á las 7 p m v12m

MUEBLES A UN año DE PLAZO, VIsiten la gran exposición Ucha, es el único fabricante que vende directamente al particular y el que da mayores facilidades de pago y sin aumento de precio: dormitorios, comedores, vestíbulos, juegos de sala, muebles para oficinas, camas de bronce y pianos, todo á un año de plazo. B. de Irigoyen 685. v9

MUEBLES ... CASA AMARILLA, C. Pellegrini 657. Nuestra casa es de las más antiguas y acreditadas en la plaza. Ofrecemos á precios de VERDADERA LIQUIDACIÓN, MEDIO MILLÓN de pesos en MUEBLES y TAPICERÍA, de todas clases, desde lo más REGIO á lo más ECONÓMICO. ¡¡Comprando en nuestra casa economizarán TIEMPO y DINERO. Pedimos nos visiten!!

¡¡¡APROVECHEN LA OCASIÓN!!!

	Pesos
Dormitorio estilo inglés, 7 piezas	90
Dormitorio Luis XVI, 7 piezas	180
Dormitorio Luis XVI, 7 piezas	170
Dormitorio Luis XV, nogal tallado, mármol rosa y lunas biseladas, 7 piezas	240
Dormitorio Arte-Nuevo, de roble, 7 piezas	330
Dormitorio roble macizo, importado, 9 piezas	730
Comedor nogal, 8 piezas	100
Comedor nogal, 3 cuerpos, 15 piezas	320
Comedor roble macizo, 15 piezas	550
Juegos de sala, Luis XVI, 9 piezas	75
Juegos de sala, Luis XVI, 9 piezas	130
Juegos de sala, Luis XV, importado, de nogal de Italia	180
Consola dorada Luis XVI	80
Escritorios norteamericanos roble	[illegible]
Bibliotecas norteamericanas roble	[illegible]

Cortinados!! Colchas!! Rollos!!! GÉNEROS POR METRO para comerciantes, tapiceros!! MOARES de seda, algodón, FLORENTINOS, SIMILI, YUTES, PRECIOS DE LIQUIDACIÓN, menos del costo. ¡¡Aprovechen!! Para el interior, pidan nuestro gran catálogo ilustrado. Embalaje y flete gratis!! ROCHE VALL y Cía., CASA AMARILLA, C. Pellegrini 657. v24m

OCASIÓN, VENDO PIANO tamaño grande, marca Carl Schmidt, Vireyes 2741, Belgrano.

OJO, PELUQUEROS: ESPEJOS, SIllones, toilettes, vendo barato, fábrica, Sarandí 217. v9

PIANOS A 2 años DE PLAZO, Rivadavia 2463. v18

PIANO FRANCÉS SE VENDE POR poco precio, Corrientes 3707.

PIANOS DE OCASIÓN, DE 65 $ ARRIBA, Cangallo 1578, Calarota. v3

PIANO EN BUEN ESTADO Y BARATO vendo, Bmé. Mitre 2476. v10

POR AUSENTARME, VENDO PIANO Pianola; tratar Maipú 188, 2o. piso.

PIANOS NUEVOS VÉNDENSE DE ocasión, uno Foster, otro Spaethe, Belgrano 1764. v11

PIANO SCHIEDMAYER Y UNO DE estudio, 140 $, vendo, ocasión, [illegible] 1068 v9

PIANO VENDO CASI NUEVO, [illegible] 3666, frente estación Vélez Sarsfield v9

PIANO [illegible] GRAN FORMATO nuevo, vendo en $ 450, Rivadavia 6718 v9

PIANO ALEMÁN GRAN FORMATO, cruzado [illegible], vendo [illegible] Tucumán 1671 v11

PIANO FLAMANTE NOGAL, 3 PEDALES, gran formato, vendo barato, Paraguay 2251 v9

PIANOS GARANTIDOS A 20 $ MENsuales, casa Rivarola, C. Pellegrini 18[illegible]

PIANO BOISSELOT NUEVO, ESPLÉNdido [illegible] véndese de ocasión, Méjico 1626

PIANOS NUEVOS, LOS MEJORES desde 300 $ á 1000, plazos y al contado, Méjico 1634

PIANOS, GRAN SURTIDO, PRECIOS excepcionales, Cerrito 170, pianos de ocasión v12

PIANO FRANCÉS MUY BUENO, DE ocasión muy barato se vende, Godoy Cruz 560

PIANO KRAUSS EXCELENTE, CASI nuevo, vendemos barato al contado ó plazos, Corrientes 354 v11

PIANO OTTO, MUY BUENO, se vende de [illegible] $, por ausentarse, Colombres 1460.

PIANO GRAN FORMATO, RICO, 3 pedales, cruzado, vendo barato, Maipú [illegible]

PIANO EN MUY BUEN ESTADO vendo en [illegible] $, Belgrano 4140, urgente

PIANO PERFECTO ESTADO, SOLO [illegible] $ vendo, Ushuaia 3729, Chacarita

PIANOS DE OCASIÓN BARATOS nuevos los mejores, Cúneo, Rivadavia 20[illegible] v10

PIANOS NO COMPREN! SIN VER nuestro piano de gran formato y á precio sin igual á 2 años de plazo, Rivadavia 2463 v18

PIANOS DE GRAN FORMATO RIcas voces, entregamos con solo 40 pesos, pagadero el resto á 2 años, Rivadavia 2463 v18

PIANO OTTO SIN USO SE VENDE, [illegible] San Martín [illegible] de 10 á [illegible] v9

PIANO PARA ESTUDIO EN BUEN estado, se vende barato, San Carlos 3466 una cuadra de Rivadavia al Sud.

PIANOS AUTOMÁTICOS ELÉCTRICOS, [illegible] instrumentos, útiles, [illegible] Florida 18 v21

PIANOS PAGADEROS A $ 25, 30 A 40 $ mensuales, surtido de todas marcas, [illegible], Corrientes 925, catálogos gratis v16m

PARA DORMIR SIN PICADURAS de mosquitos, usar el mosquitero Reclamo á 7 $ Baratti Hnos. y Cía., Corrientes 1145 v31

PIANOS Y AUTOPIANOS, [illegible], ventas á plazos, entrega inmediata [illegible] referencias [illegible]

PARA DORMIR BIEN, COLCHONES de zostera marina, frescos, antiepidémicos y fortificantes 8 $, Baratti Hnos. y Cía., Corrientes 1145 v8

PIANOS, GRAN SURTIDO DE LAS mejores marcas, con los precios más reducidos, pianos eléctricos, pianos de ocasión, inmenso surtido, [illegible] Venezuela 1473 v1[illegible]

PIANOS CASA INTRODUCTORA DE muebles y pianos, entrega sin garantía, [illegible] composturas y afinaciones, [illegible] Cuyo 1467 [illegible] v21n

RICA CAMA CAMERA, DOS MESItas de luz, doseles, cortinados, colchas de lana y seis sillas 100 $, Freyre 970, Belgrano. v11

SE VENDE UN BILLAR GRANDE, de 4 troneras, Luna 1332 v9

SE VENDE UN PIANO EN PERFECto estado, de 9 á 2 p. m., Sarandí [illegible] v10

SE VENDE UN JUEGO DE SALA Luis XV y una docena sillas de vaqueta, Av. de Mayo 1314, 1er. piso

SE VENDE EL MOBILIARIO DE una casa particularmente, urgente, Bmé. Mitre 819, 2o. piso. v10

SE VENDEN MUEBLES, POCO uso, [illegible] garnitura completa en dormitorio, á precio módico, conviene á señor solo, por carta [illegible] diario alemán, Cuyo 656 v9

URGENTE VENDO PIANO, DORMItorio, comedor todo nuevos, estilo inglés, Alsina 720, dpto 21

URGENTE VENDO DORMITORIO Luis XV, nuevo, [illegible] Moreno 2431 v10

VENDO RICO JUEGO DE COMEDOR [illegible] 664 dep. I

VENDO DOS GRANDES ROPEROS [illegible]

VENDO [illegible] Luis XV, Cerrito 269

VENDO [illegible] JUEGO DE COMEDOR, [illegible]

VENDO [illegible] MUEBLES DE UNA [illegible] por irse á Europa, [illegible] Belgrano

VENDO [illegible] PIANO, SILLAS [illegible]

VENDO [illegible] MUEBLES NUEVOS [illegible] v1[illegible]

VENTAS VARIAS

ARMAZONES, MOSTRADORES, [illegible] Cuyo 1140. v1[illegible]

ARMAZÓN [illegible] MACIZO 3x3 [illegible] 656 v[illegible]

ARMAZONES MOSTRADORES, heladera se venden, Suipacha 635. v[illegible]

ARMAZONES, MOSTRADORES, [illegible] vendo Cuyo [illegible]

ARMAZONES, MOSTRADORES, [illegible] por cambio [illegible]

ARMAZONES, INSTALACIONES, [illegible] liquidación fábrica, [illegible]

ARMAZONES, HELADERAS, INSTALACIONES, gran liquidación, [illegible] 1114.

VENTAS VARIAS

ARMAZONES, ESCRITORIOS, INStalaciones vendo barato, Callao número 255. v10

ARMAZONES, MOSTRADORES, INStalaciones, liquidación baratísimo, Rivadavia 1769. v10

ARMAZONES, mostradores, INSTAlaciones, escritorios, almacenes, baratísimo, Corrientes 2331. v9

ARMAZONES, HELADERAS, FIDEEras, escritorios, instalaciones barato, Cangallo 1777. v11

ARMAZONES, INSTALACIONES baratísimas, carpintería mecánica italiana, Corrientes 1963. v11

ARMAZONES, MOSTRADORES, Fideeras, instalaciones completas, Rivadavia 1964. v11

ARMAZONES, HELADERAS FIDEEras, escritorios, vendo barato, Cerrito 778. v11

ARMAZONES, MOSTRADORES lujosos baratísimos, carpintería italiana, Cuyo 1278. v11

A PLAZOS TRAJES E IMPERMEAbles, condiciones ventajosas, corte elegante, Cuyo 1711. v12

ARMAZONES, MOSTRADORES, instalaciones completas, gran liquidación, San Juan 952. v11

ARMAZONES, MOSTRADORES, instalaciones, fideeras, gran liquidación, Callao 690. v11

ARMAZONES Y MOSTRADORES, HEladeras, almacenes á precios de remate, Bartolomé Mitre 2263. v11

A 35 CTS. SE VENDEN 11 000 LITROS de vino Barbera, aun se encuentran en la aduana, tratar Belgrano 1467. v11

ARMAZON CON LUNA DE ESPEJO grandes y chicos, vendo, 3 mesas de uso y una grande para café ó confitería, barato, Pedernera 154.

ARMAZONES VARIOS, INSTALACIOnes completas, heladeras, vendo barato por desalojo, carpintería Lavalle 3071. v11

A PLAZOS, TRAJES FACILITA EL Corte Anatómico, Corrientes 1894, sastrería Proveedora de la Real Casa de España. v13

A LAS MADRES, LOS LIBROS Y ÚTIles para los niños, les conviene mucho la librería Cuyo 1175, vendo barato, están liquidando, hermosos regalos. v12

BAÑADERA Y LAVATORIO SE VENDE Belgrano 2515.

BASCULAS DE 500 Y 1 000 KILOS, otras 2 000 y 4 000 K., selladas se venden, Hornos 353.

CAJONES DE PIANO GRANDE, SE vende en la calle Méjico 1626

ESTANTERIA SE VENDE BARATO, Irigoyen 1010, de 9 á 11 a. m.

ESPEJOS FRANCESES SE VENDEN 6 de 2.10x2.60, Carlos Pellegrini 363. v10

ESTUDIANTES, HAGAN PICHINcha y compren sus útiles de colegio de ocasión en la gran armazón, Defensa 265. v11

GRAFOFONOS PERSISTENT, ARMOniosos, dulces y fuertes al contado y á plazos.—Iturrat y Cía., Salta 366. v12

GRATIS — CON EL RECORTE DE este aviso se entregará gratis en la casa Vaccaro, calle Florida 26, un volumen de la obra ejemplar de Samuel Smiles "El carácter", libro educativo y de alta moral indispensable en el hogar. No se envía por correo.

INSTALACIONES COMPLETAS DEL bazar de calzado, Suipacha 711, se vende. v10

LIBROS INDUSTRIALES, ESCUELAS, Dibujo, pidan precios, Belgrano 3042 F. Pedetti. v16

LOTERIA NACIONAL, CASA QUE vende los de 20 000 $ á $ 1 05, Cangallo 1209

MOSTRADORES Y OTRAS INSTALAciones, se venden, Carlos Pellegrini 363. v10

MOSTRADOR DE CEDRO CON VAsera de estaño, casi nuevo, como para bar se vende, F. Lacroze 2816

OJO, PELUQUEROS, VENDO LA INStalación completa de una peluquería, á precio de remate, Belgrano 1551

PIANOLA ULTIMO MODELO, vendo con piezas, $ 500, San Martín 266 v11

PICHINCHEROS, VENDO ARMAZON y mostradores, para almacén, en buen estado, Camplchuelo 1000. v9

POR 20 $: MIL HOJAS PAPEL, MIL sobres, mil cuentas y mil tarjetas comerciales, todo impreso, pedir muestra se va á domicilio, Montevideo 414, J. Despax, U. T. 2256, Libertad v12

PELUQUEROS, VENDESE ARMAZOnes, vidrieras, espejos, lavatorios, etc., toda la instalación completa por tener que desalojar el local. Pueyrredón 768.

RICA ROPA DE HOMBRE, SOBRETOdo forrado en seda y piel y muchas piezas más, vendo por mitad del valor, Chivilcoy 180, Floresta v10

SE VENDE UNA COCINA DE HIERRO con poco uso, Tandil 6699 v9

SE VENDE UNA COCINA ECOnómica, Mármol [illegible]

SE VENDE MOSTRADOR Y BANCO de cedro, Lavalle 1761 v10

SE VENDEN LAS INSTALACIONES completas del almacén de Cuyo 2502 v11

SE VENDE UNA CAJA REGISTRAdora Nacional, para verla y [illegible] tar, Cuyo 2502 v11

SE VENDE BARATA PILA PARA baño de loza sin estrenar, dirigirse al maestro pintor, E. Unidos 721

SE VENDEN LAS INSTALACIONES de una tienda, Avenida de Mayo 799

SE VENDEN 3 ACCIONES DE Cooperativa Nacional de Consumos, Independencia 2975 v9

SE VENDE UN MOSTRADOR Y ARmazón de café, de cedro, esq. Inca y Rawson 66 v11

SE VENDE UNA HELADERA, 6 mesitas, cuadros, sillas y espejos de café, Lambaré 885

SE VENDEN 800 PARES CALZADO en buena condición, por ausentarme del país, Independencia 3202.

SE VENDEN ARMAZON, 3 mostradores y 2 vidrieras de ocasión baratos, Santa Adelaida 706, Barracas

SE VENDE BARATO, GRAN TABIque pino machimbrado y es ritorio cedro doble, todo nuevo, San José 312 v10

SE VENDE UNA VIDRIERA CON cristales, armazón de cedro y con postigos de 2 86x3 metros, Rivadavia 3181.

SE VENDEN LOS UTILES DE HErrería y fábrica de carros con todas las existencias completas, varios carros de todas clases, todo barato, Rioja 1520 v11

TRAJES A PLAZOS FACILITA EL Corte Anatómico, Corrientes 1894, certamen premiado en la exposición de París de 1900 v13

TE CEYLAN PURO MARCA "BIELA" la flor de las plantaciones de Ceylan á 6 pesos la caja de 6 libras. A. Clark 294 Reconquista. v14

VIDRIERA ESPECIAL PARA LOTEría vendemos al contado y plazos, The Barbicane Co., Corrientes 354 v10

VENDO ARMAZON CON LUNA BIselada y mostrador de cedro, billar con patente, heladera, sillas, mesas, bebidas y otras cosas y vendo local, Zelaya 199. v10

ANIMALES Y RODADOS

AUTOMOVILES BUENAS MARCAS se venden, Córdoba 1337

A 195 PESOS SULKY CON CAPOTA y guarnición, Alsina 366 v11

A 270 $ AMERICANAS 4 RUEDAS, nuevas, Alsina 366, depósito v10

A 200 $ CHARRETS CON TOLDO en venta Alsina 365 v10

AUTOMOVIL DOBLE FAETON SE vende, Santa Fe 2350 v10

AUTOMOVIL 60 HP, DOBLE FAEtón de carrera, otro 12 HP, vendo Bustamante 2154 v11

AMERICANAS, BREACKS, MILORES, Charabund, jardineras, 2 chatitas, se venden, Defensa 1124. v9

AUTOMOVIL CASI NUEVO, FIAT y barato vendo urgente, Castelli número 126. v10

AMERICANA LLANTAS DE GOMA, chatita y yegua de tiro solo vendo, Canning 400

AUTOMOVIL DIETRICH, DE 70 HP. doble faeton y 4 Bayard, landaulet, vendo, 25 de Mayo 522. v11

AUTOMOVILES DE OCASION! MARcas Berliet, Fiat, Delaunay, L. Bollée, ocasión, 25 de Mayo 522 v11

ALERTA! MILORES Y BREAKS ROdado alto, faetons, amansadoras, ocasión, 25 de Mayo 522 v11

AUTOMOVIL VOITURETTE 12 CAballos, dos asientos, liquido por 900 $ garantido Río Cuarto 257 v10

AUTOMOVIL HUMBER 12 HP perfecto estado vendo barato, Maipú 484.

AUTOMOVILES SE VENDEN, FIAT doble faeton 24x30 h.p., 5.000 $ y Unic Landoulet, con taxímetro, 12x14 h.p. 2 500 $, en buen estado, verlo de 7 á 12 p. m., Cabildo 227. v10

ANIMALES Y RODADOS

AMERICANAS Y BREAKS DE cualquier clase, milores, sulkys garantidos, Alsina 2953. v11

AUTOMOVIL LANDOULET, 4 CILINdros, completamente nuevo, vendo, Rivadavia 1757 v10

AMERICANAS, CHARRET, CARRIto, sulky, break, chatitas varias, barato, Vera 1735. v11

AUTOMOVILES: DOS EN VENTA casi nuevos á mitad de precio, garage Franco-Argentino, Laprida 1469. v10

ALQUILO PESEBRES EN UNA COchería recién construida con capacidad para 80 caballos, Bustamante 2375. v14

AUTOMOVIL DIETRICH 40/50 H.P., doble faetón Rothschild, se vende barato, garage Casadella, Agenales 1546. v11

AMERICANAS NUEVAS Y USADAS, charrets, sulkys, chatitas y furgón reparto, breaquecito niño, guarniciones y faroles, 25 de Mayo 522. v11

ATENCION! CUPES 2 ASIENTOS, jardineras, furgones, charrets, sulkys, americanas, Santiago del Estero 1309. v11

ATENCION: VENDO CABALLOS LINdos y buenos de tiro en yunta, á solo y de silla, con ó sin montura, Suipacha 1360. v11

AUTOMOVIL RENAULT 2 CILINdros, 10-14 HP, doble faetón, perfecto estado, verlo Cangallo y Castelli, garage, tratar 6 á 9 p. m. San Juan 3370. v11

ATENCION! SURTIDO DE breacks usados, milores llantas goma y acero, landeau 2 capotas, domadora, etc., vende P. Maestro, Cuyo 1730.

ATENCION!! BREACKS NUEVOS para campo, americanas, dog cart de 4 ruedas, charret, phaeton y breack para niños, etc., y guarniciones, vende P. Maestro, Cuyo 1730.

AUTOMOVIL 4 CILINDROS, landaulet en perfecto estado alquílase 7 $ diarios contrato por 3 años con una garantía á satisfacción, B. Mitre 2734.

AUTOMOVILES LIQUIDO DOS por cesación de servicio, uno Dion Bouton, 8 HP en perfecto estado, otro doble faeton 12 HP muy poco uso, verlos Gallo 2660; tratar B. Mitre 2724 v10

AUTOMOVIL PANHARD 15-20 HP, carrosserie Limousine, se vende particularmente, informes en nuestro escritorio, Florida 269 y 273 y San Martín 254 — Adolfo Bullrich y Cía.

ATENCION LIQUIDACION DE milores nuevos, llantas de goma, desde 1 700 pesos, cupés, furgones, breaks, faetones, americanas, breaks para niños, guarniciones, caballos, facilidades pago, Bernardo Kilo, Azcuénaga 726 y 778 v16

BREAK Y GUARNICION SE VENDE en buen uso, Triunvirato 467 v19

BICICLETA HUMBERT DE OCAsión se vende, Lavalle 749.

BICICLETA FLAMANTE, DOS FREnos [illegible], con farol y accesorios, vendo, Pavón 4900. v11

BICICLETAS A 10 MESES DE plazo vendo, garantidas, Entre Ríos 350 v13

BICICLETAS Y MOTOCICLETAS Centaur, se venden á plazos, [illegible] E. Ríos 959 v10

BICICLETAS USADAS 35 A 40 $ nueva 52, se liquidan, Corrientes 3411 v10

BICICLETA RUEDA LIBRE EN buen estado, vendo en 58 $, á causa enfermedad, Paso 355.

BICICLETA "BIANCHI" DE carrera, muy poco uso y con un tubo de repuesto se vende, B. Mitre 1243

BICICLETAS DE LAS MEJORES y más acreditadas marcas al contado y á plazos - Iturrat y Cía., Salta 366 v12

BICICLETAS, SIN UN SOLO CENtavo de desembolso inmediato las entregamos á 10 meses de plazo, Entre Ríos 122, Bs. Aires. v10

BICICLETA NUEVA MARCA "HUMber", modelo de lujo, rueda libre y cambio de velocidad, se vende barata, Paseo Colón 516

BICICLETAS PERSISTENT, HUMBER, Raleigh, Gloria, Peugeot, Mead, Tres Fusiles y otras marcas al contado y á plazos—Iturrat y Cía., Salta 366 v12

BICICLETAS RUDGE VENDEMOS á largos plazos y al contado, especiales para campo, rueda libre, llantas niqueladas con farol y corneta, precio increíble, The Barbicane Co., Corrientes 354 v10

CABALLOS UNO DE SILLA, OTRO de tiro se venden, Cangallo 1587.

CHARRET Ó CARRITO CON CABAllo compro, Sadi Carnot 361 v10

CHATA Y CABALLO SE VENDE, Rondeau 1717

CARRO NUEVO 2 RUEDAS, CHANgador, caballo, guarniciones, Isabel la Católica 811. v10

CHATA Y DOS LINDOS CABALLOS se venden, con trabajo, tratar [illegible]

CABALLERIZA CON TODA COMODIdad, alquílanse pesebres, Alsina 1178, altura Triunvirato 100 v10

CABALLO DE ALZADA, BUENO Á [illegible], vendo, Andes 116 v9

CHATITA 4 RUEDAS VENDO EN $ 100, [illegible], Salvedo 3256, verla de 8 á 11 a. m.

CHARRET CON TOLDO EN BUEN estado vendo barato, Cochabamba 1850

CHATITA LIVIANA CON TOLDO [illegible] patente y 2 mulas [illegible], vendo, Washington 2569, Coghlan

CABALLO VENDO PARA CARRO [illegible] Ríos 1746

CHATA VENDO TAÑA 4500 KILOS con dos caballos y guarniciones, verla Thames 2370, tratar Esmeralda 173

CUPE DE 2 ASIENTOS CON CABAllo 2 todas sus guarniciones de primera, vendo por muy bajo precio, en Floresta, calle Flores 4282 v9

CABALLO DE TIRO LIVIANO VENdemos uno excelente, manso y muy barato, al contado ó plazos, The Barbicane Co., Corrientes 354

CERDOS POLLAND CHINA, LA MEjor raza para comer, tamaño mediano, animal fuerte y sano, gran cría americana, casales puros, Victoria, Farm Morón, Teléfono Castelar 6. v10

CABALLOS DE TIRO GARANTIDOS á prueba del comprador, especiales [illegible] lotes á precios cómodos, son de linda estampa, mansos y jóvenes, corral calle Río de Janeiro 1601, Antonini.

FAETON CON ESPLENDIDO PADRIllo marca Casares y guarnición, se vende, ver á tratar Callao 27 v11

MILORD EN BUEN USO SE VENDE, Belgrano 782, llanta de fierro. v10

MILORD SE VENDE DE OCASION, casi nuevo importado, llantas goma, 4 1250 Camacua 61, Flores v10

MOTOCICLETAS MODERNAS, ESpléndidas, muy livianas, especiales para campo, vende The Barbicane Co., Corrientes 354 v10

PERROS DE TODAS LAS RAZAS vendo, compro, Moreno 677 — A. Bo[illegible]

POTROS PERCHERONES Y CABAllos [illegible] verla desde hoy, [illegible] Vélez 999 esq. Rawson. v10

POTROS MESTIZOS TIRO PESADO y liviano, burros, etc., venta el viernes 10, temprano, Montes de Oca 612 A. Casas é hijo v9

PERRO DE CAZA Y PERRA SETTER se dan á prueba, cachorro Terranova y 100 chanchitos de la India, se venden baratos, Yapeyú 433

PERROS DE CAZA POINTER DE raza fina criados y amaestrados á la perfección, en el campo deseando se venden á prueba, para verlos y tratar Entre Ríos 841 v9

POTROS SE VENDEN 40 PERCHErones y [illegible] potros por cruzamiento y criados en alfalfa de 3 años, sobre la estación Centenario, tratar Valentín Gómez 763

POTROS Y 130 YEGUAS TIRO LIVIAno muy buenos para [illegible] especiales para coche ó pisadero, venderán en la Feria en Lanús (F. C. S.), el próximo jueves 9 á las 2 p. m.—A. G. de la Vega é hijo v9

SE VENDE UN MILORD EN BUEN estado, Pasco 1264 v9

SE VENDE UNA VICTORIA Á CAballos, Castro Barros 82 v9

SE VENDE CABALLO DE TIRO SOlo y á prueba, Salta 1872

SE VENDE un SERVICIO de MILORD atado, Viamonte 1159 v11

SE VENDE MILORD EN BUEN USO y breack, Rivera 1611 v10

SE VENDE UN COCHE CON 4 CAballos, Hornos 1160 v11

SE VENDE CARRO DE LECHERO y caballo, Chacabuco 570.

SE VENDE UN BUEN FUNEBRE blanco, muy elegante y milores y caballo de tiro solo, Rivera 1080.

SE VENDE UN BREAK CON POCO uso, para verlo de 3 á 4, Lavalle 2468. v11

ANIMALES Y RODADOS

SE VENDE UNA CHATITA DE REparto, con caballo, Avenida La Plata 966. v11

SE VENDE UN BREAK NUEVO forrado de marroquí en 700 $, con toldo, tratar Rioja 269. v11

SE VENDE MILORD, LLANTAS DE goma, 4 caballos, de 8 á 10, Venezuela 3061.

SE COMPRA CARRITO REPARTO, caja ancha, forma charret con ó sin caballo, Garay 3199. v9

SE DESEAN COMPRAR CHATAS playas y de cajón, ocurrir M. M., 9 de Julio 2132. v10

SE VENDE CHARRET DE DOS ruedas, nuevo, con toldo, Humahuaca 915. v15

SE VENDE UNA YUNTA DE CABAllos de buena sangre, Esmeralda 937. v9

SE VENDE UN AUTOMOVIL MARCA Dion Bouton, en buen estado, buenas condiciones, Chacabuco 529 v9

SE VENDE UN POTRO RECIEN amansado, oscuro apropiado para fúnebre, se da á prueba, Vírgenes 3309 esquina Campana, Flores.

VENDO COCHE Y DOS CABALLOS doble guarnición, Rauch 51. v9

VENDO UNA CHATA LIVIANA Y pasto por vagones, datos Moreno 1945.

VENDO CINCO COUPES, MILORD y guarniciones librea azul, Callao 1348.

VENDO MILORD LLANTAS ACERO, buen estado, cualquier precio, Gallo 2576 v10

VENDO DOS CARROS DE changador, completos, con ó sin trabajo, Montevideo 492.

VENDO 2 RUEDAS NUEVAS, llantas de goma y eje para charret, Soler 734.

VENDO COCHE LLANTAS DE GOma, nuevo, con dos caballos y guarnición, Victoria 2584. v10

VENDO CARRO SOLO Ó CON CAballos, Cochabamba 1719, verlo de 8 á 9.

VICTORIA DE PLAZA, NUMERO de la 2a, con guarnición para solo y dos caballos, se vende, Sadi Carnot 71.

YEGUA PARA MILORD Ó CHATITA á prueba vendo barata Vera 1745.

COMPRAS VARIAS

Alhajas, ropa usada, compro á domicilio, 25 Mayo 414, U. T. 1053, Av. v31

ALONSO COMPRA MUEBLES SUELtos y muebladjes, para bien, San Lorenzo 321. v10

AL MEJOR PRECIO COMPRO MUEblajes y muebles sueltos Adolfo, Lavalle 1171

A MUEBLES Ó PARTE COMPRO, Victoria 436, y Güemes 353, Romero U. T. 2690 Avenida

A BUEN PRECIO Y AL CONTADO compro muebles, pianos, H. Torres, Victoria 584 v10

A SILVA PAGA BIEN MUEBLES, etc., al contado, Alsina 466, patio.

AL MEJOR PRECIO Y AL CONTAdo compro muebles, avise Bolívar 175, Lainez.

ALTO PRECIO COMPRO MUEBLAjes y sueltos, Bolívar 115, U. T. 2374, Av. V. Tamesis v31

A DOMICILIO COMPRO ROPA EN buen uso de hombre, 25 de Mayo 57. v15

A BUEN PRECIO COMPRO MUEbles y muebladjes de toda clase, Bernardo Pichincha 111. v9

A BUEN PRECIO COMPRO MUEblajes y sueltos, Lavalle 1022, U. T. Villar, U. T. 3115, Libertad v21

COMPRO TITULOS Y ACCIONES GImenez, B. Mitre 72, escritorio 21, de 8 á 12 m. v11

COMPRO COMODA BUEN USO, DE ocasión, por carta á S. O. Caseros 1391

COMPRO AL CONTADO CUALQUIER cantidad de mercadería, reserva absoluta, mucha seriedad, Alfredo Bosiano, San Martín 290 v11

FIGURITAS COMPRO PAGO A MAS alto precio que ninguno, El Stock, 25 de Mayo 292. v11

LIBROS COMPRO, PAGO BUEN precio, librería Santa Fe 1785 v9

LIBROS COMPRO NUEVOS Y USAdos, cualquier cantidad, F. Sp[illegible], Moreno 781 v9

LIBROS, TEXTOS DE COLEGIO, DE derecho, medicina, americanos, contabilidad, novelas, etc. y artículos de librería compro, vendo y cambio, de ocasión, Defensa 265 — J. M. Perfumo, v11

MARQUILLAS MITRE Y VALES compro y vendo, Brasil 1281 v9

MUEBLES BUENOS, COMEDOR, SAla, escritorio, dormitorio á muebladje completo, se compra, M. M., Cuyo 601 v11

SEBO DERRETIDO Y EN RAMA compran todo el año Seeber Hnos y Cía., Rivadavia 1185 v23nov

SE DESEA COMPRAR 1 AUTO transporte usado, en buen estado, ofertas Esmeralda 984. v9

SILLAS PARA CINEMATOGRAFO, de ocasión compro, Uruguay 815, por carta á J. R.

COMPRA Y VENTA DE MAQUINAS

MAQUINA PARA ESCOPLAR A MAno se vende, Thames 2256.

MAQUINAS DE COSER TODA CLAse, 5 $ por mes. Belgrano 2118. v15

MOTOR LOCOMOVIL A VAPOR, 16 caballos, se vende, Rojas 749, caballito. Verlo funcionar v10

MAQUINAS 6 NUEVAS DE COSER D[illegible] tirantar, se venden, C. Pellegrini 363 v10

MOTOR DE 20 CABALLOS, GAS POBRE, Otto vendo garantido, Montes de Oca 91 v14m.

MOTORES A NAFTA NUEVOS Y DE ocasión vendo baratos, Cabrera 3289 v10

MAQUINA DE TEJER MEDIAS COMpro de ocasión, inútil sin precio, H. Herrera Lacar 4627, Villa Devoto

MAQUINA DE SODA, SIFONES Y BOtellas se venden de ocasión, Cangallo 354 escritorio 35, de 2 á 3 v10

MOTOR "RAUSOMES" DE 30 CABAllos efectivos y correspondiente caldera, vende, Boulogne sur Mer 916. v11

MOTOR ELECTRICO DE 12 CABAllo corriente continua, con un mes de uso, vendo muy barato, Talcahuano 116

MAQUINAS PARA SASTRES, ZAPAteros, zapatilleros, etc., al contado y á 10 $ por mes —Iturrat y Cía., Salta 366 v12

MAQUINAS, LIQUIDACION A PREcios muy reducidos, máquinas para labrar madera, 2 motores Marinos y 8 Dínamos, se dan facilidades para el pago, Balcarce 229 v10

MAQUINAS, 1.150 PARA CUALQUIER ramo 205 motores, transmisiones, poleas, correas, todo de ocasión, gran cantidad, fierros [illegible] Buen Orden 1613, El Arca de Noé v3abr

MAQUINAS DE ESCRIBIR DE ocasión, Hammond, Royal, Torpedo, Blickensderfer y otras vendo [illegible] á $ á plazos y al contado, The Barbicane Co., Corrientes 354 v10

MAQUINAS DE COSER ORIGINAL Mundlos, Singer, New-Home, Gladiador, Wertheim y demás marcas conocidas al contado y á plazos garantidas por 10 años.—Iturrat y Cía., Salta 366. v12

MAQUINAS DE ESCRIBIR DE ocasión, Hammond, Monarch, Underwood, Sterns, Wellington, Empire, Continental, Blickensderfer, Smith Premier, Yost y otras al contado y á plazos, vende Persistent Co., Salta 366 v10

MAQUINAS DE ESCRIBIR TORPEdo las más modernas, prácticas, veloces con 20 ventajas sobre las mejores conocidas, grandes facilidades de pago, hasta 2 $ semanales, quedan solo 35, The Barbicane Co., Corrientes 354 v10

MAQUINAS DE COSER: VENDO Singer, Cañón, Brazo, Columna, Naumann, New Home, hacer medias, Munsters, y otras para familias y [illegible], desde $ 15, se hace cualquier compostura de máquinas y gramófonos Buen Orden 1524 v11

OCASION SE VENDE UN MOTOR A nafta, 6 caballos, compresor de hielo y trasmisión, Cangallo 354, escritorio 35 de 2 á 3 v10

SECADORA DE TABACO SISTEMA [illegible] se vende [illegible]

SE VENDE MAQUINA DE HACER [illegible] Estados Unidos 271

SE VENDE UN ASCENSOR MONTAcarga para uno [illegible] Isabel la Católica 60 v11

VENDO MOTOR [illegible] DE 22 h.p. [illegible] Victoria 3461 v17

VENDO UNA GRAN MAQUINA PAra hacer marcos, contramarcos, molduras, etc. y motor á nafta, de 2 cilindros, Constitución 2333. v9

EXTRAVIOS Y HALLAZGOS

DIEZ PESOS A QUIEN ENTREGUE los documentos del doctor M. Gurewitsch y Malka Lifchitz, Darwin 843. v10

DOCUMENTO EXTRAVIADO — SE ruega á la persona que haya encontrado un rollo conteniendo un poder á favor del señor Emilio Borgatta, extraviado en la calle Bolívar entre Alsina y Victoria, se sirva devolverlo á la calle Lavalle 944. Será gratificado. v10

EL DOMINGO PASADO SE EXTRAvió un llavero, con 4 ó 5 llaves, y se gratificará al que lo entregue al portero de la Avenida de Mayo 1120. v9

EL 7 DEL CORRIENTE SE HA EXtraviado cartera con 30 $ y tres anillos uno liso, otro con 3 brillantes, otro con 12 diamantes y 1 brillante, en el tranvía núm. 3, buena gratificación, Yapeyú 132. v10

EN LA TARDE DE AYER MARTES, se extravió en el trayecto de la calle Reconquista de Viamonte al correo central, una pulsera de oro con candado, á la persona que la devuelva á su dueña, señora Ana Golelskain, calle Viamonte 369, se le gratificará con 100 $. v9

LIBRETA DEL NUEVO BANCO Italiano 41671, á favor de Emi[illegible] extraviada, ruégase devolverla al Banco. Plaza Mayo y Reconquista.

LIBRETA DE UN TERRENO EN [illegible] quiza, lote 21, manzana 1, calle Griveo y Gavilán, se ha extraviado, se ruega devolverla á su propietario [illegible] Vicente De Francesco, Córdoba 21[illegible]

PRENDEDOR CON DIAMANTE Y perlas se ha perdido el día [illegible] corriente de Cerrito y Rivadavia á Alsina. Se gratificará á quien lo devuelva, Bolívar 173, escritorio 1.

SERA BIEN GRATIFICADO EL QUE devuelve la máquina fotográfica perdida ayer tarde en la calle Cuyo frente al número 1572, París Hotel, pieza 37. v9

SE DESEA SABER EL dueño DE UN perro hallado, clase fina, color marrón, pelo crespo, collar niquelado, cerrado con candado, para verlo Irala 221, Boca

SE HA PERDIDO UN PRENDEDOR con miniaturas de ángeles, con un círculo de perlitas y diamantes, al que lo entregue en Av. Alvear 262, se le dará buena gratificación v11

SE HA EXTRAVIADO LA LIBRETA núm 367441 48 de depósitos á plazo fijo del Banco de Italia y Río de la Plata, suc. núm 3, perteneciente al señor Moizo Tripone Salvatore, se ruega devolverla al mismo Banco v11

SE HA EXTRAVIADO LA LIBRETA No. 256 al 310, de depósitos á plazo fijo del Banco de Italia y Río de la Plata Suc. No. 3, perteneciente al señor Luis Valentini, se ruega devolverla al mismo Banco v9

SE RUEGA A LA PERSONA QUE haya encontrado un legajo de documentos formado por cuatro testimonios de poderes otorgados por varios herederos Urquiza á favor de los doctores Manuel del Cerro Requena y Pedro J. Moharade, los entregue al señor Emilio Comas, Rivadavia 668, en la seguridad de que será gratificado. v19

AVISOS VARIOS

COMUNICASE A LOS QUE TENGAN restos depositados en las bóvedas de don Antonio Peluci ubicadas en el cementerio del Norte y del Oeste, que se presenten á retirarlos dentro de los 60 días, de lo contrario serán arrojados al osario general v2mayo

DISCOS SE CAMBIAN, COMPOSTUras de gramófonos, piezas de repuesto, Humberto 1[illegible] v9

LOS BRUNETTI, DEL COMICO LILL[illegible] ro italiano, á finalmente en Tandil [illegible] Manzurotti v11

L'URBAINE Compañía FRANCESA de limpieza y encerado de pisos, personal de confianza 4[illegible] Garibaldi y Cía., Paraguay 1279, U. T. 1998 (Juncal). v12

LA Española, EMPRESA DE LIMpieza general de casas, especialidad en encerar y lustrar toda clase de pisos y muebles, precios módicos, avisen Teléfono 415 (Libertad), Bdo. de Irigoyen 228 v16

MUDANZAS — EMPRESA LA PRIvativa, que ofrece mayores comodidades, Victoria 2682, U. T. 2635 (Mitre), sucursal Garay 427, Unión Telef. 1758, Buen Orden. v31

SE RECIBEN DOS Ó TRES niñas pensionistas, se la da instrucción y se enseña el piano, Cangallo 3545 v9

SE AVISA A LOS QUE TENGAN restos en el sepulcro de J. M. Martínez los retiren en el plazo de 60 días sino se mandarán al osario. v23ab

ARRENDAMIENTO DE TIERRAS

ARRIENDASE ESTANCIA TODA alfalfada, Serna, San Martín 158 v9

ARRIENDO 10 000 HECTAREAS EN Río Negro, cerca estación Serna, San Martín 158 v9

ARRIENDASE PROXIMO A ESTAción Antileños, F. C. Pacífico 2000 cuadras para agricultura, tratar Florida 390 v9

ARRENDAMOS ESTANCIA DE 1 000 hectáreas 1/2 alfalfadas y 1/2 sembradas, campo flor, aguas muy buenas, canales de irrigación en el Sur de Córdoba, Lavalol y Herrero, Reconquista 50 v10

ARRIENDO 300 CUADRAS CAMPO especial para pastoreo y tambo, una legua estación La N[illegible] y media de Clarás, datos y tratar Rivadavia 3366, de 8 á 10 y de 4 á 6

ARRIENDO 300 CUADRAS CAMPO flor, muy pastoso, para ganadería, á 24 $ cuadra, Monte, F. C. S., propietario, Paso 29, de 8 á 12 m. v16

ARRIENDANSE EN REMATE 1 000 hectáreas en lotes de 200 con opción, para agricultura y ganadería por 4 años, Campo virgen, alto, muy pastoso y libre de langosta. Especial para cultivo de papa y maíz. Alambrado. Con poblaciones, á 20 cuadras de Pavón (F. C. S.) Base $ 8 la hectárea. Ver aviso en nuestra sección remates. B. Aichourrón y Hnos. v22

ARRIENDANSE EN LOS TOLDOS, en fracciones ó en un solo lote 1 600 hectáreas campo alto, para ganadería ó agricultura, alambrado, dividido en potreros, distante una legua de la estación Chaneay (F. C. O.) y 4 del pueblo, informes en Buenos Aires, señor Alberto Bieule, calle Victoria 1028 en Bragado, hotel Lincoln y en el 9 de Julio, campo La Angostura, con el señor Julián Livane. v17

CUATROCIENTAS CUADRAS DE campo en [illegible] F. C. S. para arrendar, Hume M. Escudero, Chacabuco 19 v10

CAMPO PARA PASTOREO, ARRIENdase 80 hectáreas partido de San Martín, sobre el río Las Conchas, Alberto Gallino, Venezuela 1408.

CAMPO EN ARRENDAMIENTO tengo varios lotes, para agricultura y ganadería, en los partidos de Carmen de Areco y Salto! Alejandro Uslenghi, en Carmen de Areco v10

CAMPO DE 900 CUADRAS, SE arrienda en Del Carril, F. C. S., á 3 leguas de la estación y una de F. C. [illegible] Meridiano 5o. Por tres años, para agricultura ó ganadería, precio 24 $, por cuadra, dirigirse á Juan P. Iriarte B. Mitre 544, B. Aires v18

EN LINCOLN, SE ARRIENDAN 1 100 hectáreas de muy buen campo alfalfado, especial para pastoreo, se da contrato por 3 años C. Pellegrini 15, de 9 á 5 p. m. N. B. la casa se ocupa con especialidad en transferencias de arrendamientos de campo, cobrando la comisión de 1 por ciento sobre el precio de un año del arrendamiento v12

HORNOS DE LADRILLOS—SE arriendan 18 hectáreas en una ó dos fracciones en Ezpeleta (F. C. S.), media hora de Constitución, informes Lavalle 665 (Quilmes) v9

NAZAR Y HERNANDEZ — Se arriendan en el partido de Carlos Tejedor, 16,500 hectáreas de campo por el [illegible] años especial para agricultura ó alfalfares, alambrado en todo su perímetro y algunos alambrados interiores á tres cuadras de la estación Sansubet y próximo á las de Carlos Tejedor y Seré la Compañía G. de F. C. de la P. de Buenos Aires establecerá otra estación á 10 cuadras del campo, tratar ó datos Cangallo 566. v16

SE ARRIENDAN 851 HECTAREAS de campo, sobre el pueblo y estación Govena (F. C. S.), partido de Saavedra, tratar allí mismo con Modesto González. v11

SE ARRIENDA EN NAVARRO, 719 hectáreas de buen campo, para ganadería ó agricultura, contrato por 4 años. Por más datos, dirigirse á Juan Tailor, B. Mitre 311 v14

SE ARRIENDAN 1,109 HECTAREAS de rico campo para pastoreo ó agricultura, sobre la nueva estación La Porteña (F. C. O.) ramal de Pehuajó á Tres Lomas, partido de Trenque Lauquen, tratar con S. C., Rivadavia 631 v11

SE ARRIENDAN 268 HECTAREAS de campo especial, sin un palmo de desperdicio, con 40 hectáreas de alfalfa y demás para agricultura, á 18 cuadras de la estación Cadret, partido de Carlos Casares, dirigirse Cangallo 1073, Defossa. v11

PERSONAS BUSCADAS

DESEO SABER DE ANTONIO SEREno Lobos español, por asuntos de familia, Charcas 4335. v11

DESEAMOS SABER EL PARADERO de María Beroqui (Campana) esquina Paso y Mitre, María G. de Beroqui. v21

DESEO SABER EL PARADERO DE Manuel Lino Muñoz, por asuntos familiares, su mujer Catalina S. Román, Cuyo 1670, Hotel Comercial v10

JOSE BARRAL BUSCA A SU TIO Manuel Gayoso Rural, natural de Oleiros; Tacuarí 779 v11

JUAN CASTAINGDEBAT, SE DESEA conocer su paradero, por importante noticia á comunicar, Paraná 126 v11

JUAN CANCIO VEGA, DE CATAmarca, desea saber de sus hermanos Juan, etc., dirigirse á El Chorro, Formosa, vía Salta. v10

LUIZ ADARIO — EL ABOGADO BRAsileño, doctor Nodden P[illegible] con estudio en la calle Rosa [illegible] Río de Janeiro (Brasil), desea entenderse, para asunto de gran interés con el señor Luiz Adario que dicen reside en la República Argentina. El señor Luiz Adario tendrá que probar su identidad con documentos debidamente autenticados, probando que vive, que es casado con Assunta Conforte y presentar además los certificados de nacimiento de dos hijos que tuvo con dicha Assunta Conforte. Ruégase ó alguien que lo conozca, noticias de su paradero actual. 92 Rúa do Rosario, Brasil, Río de Janeiro v11

MANUEL GRADIN, SU HERMANA desea verlo, Pichincha 826, Caballito. v10

MANUEL MENDEZ QUISIERA SAber el paradero de su hermano Francisco Méndez, español, provincia de Pontevedra, parroquia de San Martinde Tamelgi, lugar de Torre, Alaina 102, San Fernando. v9

SE DESEA SABER EL PARADERO de Luis Izaguirre, lo busca su señora por asunto que le interesa, urgente, 9 de Julio 255, Avellaneda

SE DESEA SABER EL PARADERO de Constantino Chryan, lo busca su hermana [illegible] calle Corrientes 200, Saavedra v10

SE DESEA SABER EL PARADERO de Teresa Salerna y Mario [illegible], lo busca su hijo Cataldo [illegible], Santa Adelaida 120 v9

SE DESEA VER A JOSEFA GARCIA [illegible] de España, con [illegible] de interés, de [illegible] v9

SE DESEA SABER EL DOMICILIO de [illegible] Horacio Horasue, que vivía en la estancia La Margarita, Cañada Neuquen, en Marzo 1910 [illegible] Solís 167 v10

SE DESEA SABER EL PARADERO de Florinda Balladares española, [illegible] asuntos de familia [illegible] Fernández Gral. Hornos [illegible] v11

SE DESEA SABER EL DOMICILIO de Vicente Alvarez, español, natural de San Martín de Borreiros, provincia de Pontevedra. A la persona que comunique la dirección se le gratificará con 20 $ por su hijo Ramón Alvarez, que es quien lo busca, en Alberti 1[illegible] v19mzo

MATERIALES DE CONSTRUCCION

A 11 CTS. PIE MACHIMBRE TEA 1x3 [illegible] Charcas 2910 v9

A 9 CTS METRO TEA 1x3, 28 CTS 3x3 y 1x6 á 55 [illegible] Charcas 2910 v9

A COMPRAR PUERTAS, VENTANAS, portones, rejas, maderas, alambre Pueyrredón 413 v13

A COMPRAR SURTIDO [illegible], puertas, ventanas, [illegible], madera para [illegible] 4560 v11

A 22, 27 30 y 35 CTS METRO ALAMbre tejido galvanizado Charcas 2910 v9

A $ 1 30 CINC CANALETA 6 PIES, nuevo 7 $ 1 55 8 $ 1 80, 9 $ 2, Charcas 2910 v9

A $ 3, 10 15 25 30 y 35, 1 000 puertas y ventanas—Tortosa, Charcas 2940 v15mzo

A COMPRAR PUERTAS, VENTAnas, columnas, maderas usadas y nuevas, Córdoba 3816 v9

A COMPRAR BARATO PUERTAS y ventanas nuevas y usadas, machimbre tea 1x3 á 11 centavos el pie, Alsina 3208 v10

AL GRAN SURTIDO, NUEVO y usado! Puertas, ventanas, rejas, balcones, cinc, madera toda clase, Arce, Rivadavia 2763. v18

ANTES DE COMPRAR PUERTAS Y ventanas pidan catálogos á José A. Iriarte é hijos, Montes de Oca 1540, se envía gratuitamente por correo v10m

A CUALQUIER PRECIO SE VENDEN 24 metros de baranda de cedro macizo, verla en la Exposición Ferroviaria, sección N. Americana, Galpón No. 2 y trata Cuyo 501 v9

ACONTECIMIENTO COLOSAL, [illegible] baratas [illegible] usados para vender, [illegible] puertas, ventanas, [illegible] maderas, Victoria 2200 v17

CHAPAS DE CINC Y MADERAS usadas, [illegible] Alvarez 540, de 9 á 5 p. m.

DEMOLICION, CLARABOYAS de vidrios [illegible] bulones y portón se vende [illegible] Corrientes 617 v10

GALPON DE CINC Y MADERA con ó sin trasmisiones, etc., se vende, [illegible] San Blas Nazca

PUERTAS USADAS Y TIRANTES [illegible]

SE VENDE POLVO DE LADRILLO [illegible] v11

SE VENDE UN PORTAL DE HIErro, barato, [illegible] dos [illegible]

SE VENDEN [illegible]

SE VENDEN 7 PUERTAS INTERIOres [illegible] de madera [illegible], Canning 157

SE VENDEN 11 metros TABIQUES con frente de cedro y tirantes con sus correspondientes vidrios y puertas, Rivadavia 3585 v11

VENDO PUERTAS, MOSAICOS, portones, etc., etc., usados [illegible] número 1156. v11

ALQUILER DE CASAS Y LOCALES

ALQUILASE ESQUINA CON CASA de familia Cochabamba [illegible] v9

ALQUILO LOCAL 2 VIDRIERAS á la calle Independencia 1488

ALQUILASE CALLAO 486, 2o. piso, casa de 6 piezas y oficinas

ALQUILASE LOCAL PARA NEGOcio, San José 996, tratar

ALQUILANSE PRECIOSAS CASAS modernas Humberto I 1886 v11

ALQUILASE UN GALPON GRANDE, Estados Unidos 2148 v15

ALQUILASE CASA DE 5 PIEZAS y comodidades Chacabuco 920 v9

ALQUILASE HERMOSA CASA, Candelaria 164 v9

ALQUILASE CASA 11 PIEZAS [illegible] 161 v9

ALQUILO ESPLENDIDO SOTANO [illegible] Viamonte 1173 v9

ALQUILASE CASA COMODA señorial, $ 200, Av. Alvear esq. Bulnes v18m

ALQUILASE CASA 9 PIEZAS [illegible] 465, tratar en la misma de 1 á 5

ALQUILASE CASA de 7 PIEZAS Río Cuarto y Rocha, Martín 727 v9

ALQUILASE CASITA [illegible] SALA Y 3 piezas, 80 $ Avellaneda 881 v10

ALQUILO CASAS DE $ 35 A $ 300, piezas de 20 á 60, deptos. 30 á 200 $, Piedras 347

ALQUILO CASA DE 120 $ A 1000, altos 75 á 120 $, deptos. 20 á 120, Esmeralda 145

ALQUILASE CASA AMUEBLADA, independiente [illegible] inquilino, casa moderna, Charcas 1289 v10

ALQUILASE DEPARTAMENTO dos piezas, Fitz Roy 2242, junto á Santa Fe

ALQUILASE DEPARTAMENTO CON [illegible] piezas [illegible], B. Mitre 1505

ALQUILASE EN PALERMO CABILdo 219 casa [illegible] todo confort v9

ALQUILASE CASA RIO CUARTO 324, 4 piezas y demás comodidades, Tacuarí 42 v9

ALQUILO Ó VENDO Á PLAZOS [illegible] Ambato 622 v9

ALQUILO DEPARTAMENTO DE 3 [illegible] Bdo. de Irigoyen 1428 almacén Bilbaíno v10

ALQUILASE SOTANO GRANDE PAra depósito, Chacabuco 11[illegible], tratar en el 1174. v10

ALQUILO UN GRAN SALON MUY barato, por ausentarse su dueño á Europa, se presta para una fábrica de calzado ó cualquier otro negocio ó industria. Avenida La Plata 968. v11

ALQUILASE CASA DE ALTOS, cinco piezas, Arenales 2991, tratar Córdoba 2244. v10

ALQUILO LOCAL Y VENDO LAS instalaciones. Montevideo 256. v10

ALQUILASE LINDA CASITA, ELEgantemente amueblada, Cangallo 1575, piso 1o. v11

ALQUILASE ESQUINA PARA NEgocio, verla de 3 á 6, Humberto I 1992 v9

ALQUILO CASA EN PALERMO, cerca de Santa Fe, tratar 25 de Mayo 239 al fondo, izquierda. v9

ALQUILASE CASA ALTA 6 PIEZAS, San Juan 2160, tratar Arenales número 1140 v9

ALQUILASE HERMOSA CASA NUEva San Juan 2826, frente á Catamarca, tratar al 2o. piso. v9

ALQUILASE BARATO GRAN LOCAL para taller, depósito ó garaje, Libertad 829 v11

ALQUILO BARATO CASA THAMES 985, sala, 3 piezas, gran fondo con árboles frutales, tratar [illegible] 36

ALQUILASE 190 $ YATAY [illegible] para familia ó negocio, [illegible] gente.

ALQUILASE LINDO NEGOCIO CON vidriera y mostrador, [illegible] 1082

ALQUILO BARATO, ESQUINA, TRES piezas, cualquier negocio, [illegible] 235, Caballito v10

ALQUILASE CASA, 5 PIEZAS [illegible] verla y tratar de [illegible] Montevideo 152

ALQUILO GRAN NEGOCIO, SOTAno y piezas, Thames 543 cerca esquina Triunvirato v10

ALQUILO UNICO LOCAL CENTRALísimo, Maipú 361, frente [illegible], tratar Cangallo 171, v9

ALQUILASE CASA Y SALON PARA negocio, comodidad para familia, San Juan 2716.

ALQUILO CASAS DE $ 25 A 100 piezas $ 20 á 50, dptos. $ 50 á 150 San José 329 v11

ALQUILASE CASA MODERNA CON mucha área, precio reducido, Entre Ríos 213, altos.

ALQUILASE CASA LUJOSA, SALA, 4 piezas, Rawson 149, tratar Rivadavia 1763. v12

A MODISTA DE SOMBREROS se alquila mitad de [illegible]

ALQUILASE CASITA 4 PIEZAS, [illegible] Marcelo T. [illegible]

ALQUILASE CASA, AYACUCHO [illegible] piezas, 2 demás, con [illegible] Córdoba 1776, dpto. 6.

ALQUILANSE 3 CASAS MODERNAS [illegible]

ALQUILANSE 2 CASAS CHICHE, 6 [illegible] v9

ALQUILANSE HERMOSAS [illegible] v12

ALQUILASE EN FLORES CASA [illegible] Avellaneda y Nazca, las llaves en [illegible] Rivadavia [illegible] v11

ALQUILO LOCAL [illegible] v18

ALQUILASE CASITA CON CINCO HAbitaciones, [illegible] v9

ALQUILASE CASITA, VIERA 1775, [illegible] v9

A UNA CUADRA DE LA ESTACION Floresta, Bacacay [illegible] v9

ALQUILO CASA EN BELGRANO calle Céspedes 2312, sala, escritorio, 3 dormitorios, comedor y demás dependencias, tratar B. Mitre 515 v9

ALQUILASE MALVINAS 400, [illegible] v9

ALQUILO SALON PARA NEGOCIO con vidrieras y casa familia, con toda comodidad, tratar en la misma, Charcas 3361. v9

ALQUILASE EN BANFIELD, CASA quinta 10 piezas, jardín y comodidades, tres cuadras estación, Belgrano 1655, Banfield v10

ALQUILO DOS CASITAS JUNTAS [illegible] v16

ALQUILASE CASA, PARANA 751, altos, 8 habitaciones y demás dependencias, tratar de 9 á 11 y de 2 á 5 p. m. en la misma v11

ALQUILO LINDA CASA VENDIENdo [illegible] Viamonte 2917, de 10 á 12

ALQUILASE CASITA NUEVA [illegible] Muñiz [illegible]

ALQUILASE CASA AMUEBLADA [illegible]

[illegible]

ALQUILASE CASA BAJA CON altos [illegible] v10

ALQUILASE CASA ALTA [illegible]

ALQUILASE DEPARTAMENTO [illegible] Ruiz Díaz [illegible]

ALQUILO CASA DOBLES [illegible] Calvo 7838

ALQUILASE UNA CASITA DE dos piezas, en buena comodidad, recién construida [illegible] Lacroze 2816.

ALQUILASE CASA LUJOSAMENTE amueblada [illegible] todas las comodidades [illegible] Avenida de Mayo 87 v10

ALQUILANSE 2 CASITAS JUNTAS [illegible] v11

ALQUILANSE DOS HERMOSAS casas bajas y altos [illegible] confort Santa Fe 4266 [illegible] Jardín Botánico [illegible] v11

ALQUILASE CASA EN [illegible] Mayo [illegible] v10

ALQUILO CASA 7 PIEZAS Y DEpendencias, [illegible] de Noviembre [illegible]

ALQUILO CASA [illegible] PIEZAS, JARdín, sótano [illegible] Verla y tratar [illegible] de 2 á 5 v10

ALQUILASE [illegible] v9

ALQUILASE CASA DE BAJOS [illegible] dependencias [illegible] $ 200 llaves en frente [illegible] Cangallo 941 v9

ALQUILASE ESQUINA ESPLENDIDA [illegible] barata [illegible]

ALQUILO [illegible] CASA [illegible] sala comedor y [illegible] demás comodidades [illegible] corrientes [illegible] v10

ALQUILASE CASA CENTRALISIMA [illegible] con baño [illegible] tratar Corrientes 721, desde las 9

ALQUILASE ESQUINA PARAGUAY y Sarmiento, local para negocio especial para cualquier ramo de comercio, moderno recién terminado, [illegible] vidrieras y dos puertas, sótano magnífico con dos piezas, w. c., luz eléctrica, gas, etc., etc., y se alquila solo ó con una casa independiente para familia con la cual tendrá comunicación interna si así se desea, ocurrir Cuyo 552, altos v9

ALQUILANSE EN EL CENTRO DE la ciudad, á 4 cuadras de la Bolsa y plaza de Mayo, 3 preciosas casitas apropiadas para escritorios, calle B. Mitre 829, para tratar Banco Español, administración de propiedades. v9

AL NORTE SE ALQUILA O SE VENde gran local para fábricas, depósitos, cocherías, herrería mecánica ó para cualquier ramo que se desee, Coronel Díaz 27, llaves, B. Irigoyen 1608. v9

ALQUILASE PARA FAMILIA, CASA nueva, Avenida Callao 1316, de 12 á 14 piezas y completas comodidades. Para verla ocurrir á Callao 1322 y tratar en B. Mitre 628, de 2 á 6 p. m. v11

ALQUILASE ESPACIOSA CASA SIN altos, consta de vestíbulo, 9 habitaciones, 2 cuartos de baño, 2 patios y demás comodidades, 2270 Bustamante, las llaves en el almacén de la esquina, tratar 715 Cangallo. v9

ALQUILASE EN 200 $, ENTRE Santa Fe y las Heras, con tranvía para todas direcciones, casa particular, estilo europeo sin altos, 6 habitaciones, 2 baños y dependencias, calle Aráoz 2991, esq. Las Heras.

ALQUILO CASA NUEVA, COMPUESta de 5 habitaciones, 2 piezas para servicio y demás dependencias, calle Herrera 2477, para tratar ocurrir Esmeralda 875, de 2 á 6, llaves Vieytes 1816 v11

ALQUILASE CASA CHICHE CALLE Aráoz 2937, sala, escritorio, hall, gran comedor, tres dormitorios, w. c., varios closets, cocina, pieza alta, con confort y comodidades, tratar Aráoz 2673, de 8 á 11 y de 6 á 7.30 p. m. v9

ALQUILASE LINDA CASITA BAJA, menos sala, compuesta de 4 piezas y demás dependencias, todo completamente independiente, á matrimonio sin chicos ó personas mayores Charcas 1910, tratar en la misma de 8 á 11 a. m. y de 2 á 7 p. m. v9

ALQUILASE CASA RECIEN CONStruida, con 11 habitaciones, vestíbulo, dos patios, cuarto de baño, despensa y todas comodidades con tranvías en todas direcciones, en 230 $, verla de 9 á 11 a. m. y tratar en la misma de 1 á 4 p. m., Costa Rica 445, entre Canning y Malabia v10

ALQUILASE LINDA CASA-QUINTA con jardín, en el mejor paraje de Temperley (F. C. S.), Avenida Meeks 858, con tranvía eléctrico á la puerta, calle adoquinada, se compone de 9 habitaciones de altos y bajos, con dos cuartos de baño, servicio de aguas corrientes [illegible] espléndidas vistas [illegible] tratar al lado, ó en Lima [illegible] v12

ALQUILANSE VARIAS PROPIEDAdes en Palermo, calle Godoy Cruz [illegible] Charcas á una cuadra de Santa Fe casas chicas y grandes, con servicio de aguas corrientes, cloacas, baño con agua caliente, luz eléctrica y demás comodidades, tranvías á la puerta para todas [illegible] Tratar en la inmobiliaria, San Martín 225 y 251, llaves Charcas 4600

ADMINISTRACION, COMPRA, VENta de propiedades [illegible] Eugenio Dumas y Cía. Victoria 437

MITRE 1 [illegible], de 1[illegible] habit. y comod., verla de 2 á 4

PARANA 155, de 5 habit. y comod. verla todo el día

VENEZUELA 1826, de 6 habit. y comod. verla de 2 á 4

BULNES 2778, de 7 habit. y comod. verla todo el día

MONTEVIDEO 137, de [illegible] habitaciones [illegible] verla de 2 á 3

ENTRE RIOS 645, [illegible] 10 habit. y comod. llaves al 645.

OLAVARRIA 158, de 5 habit. y comod. llaves al lado

MANSILLA 1766, de 2 habit. y comod. verla todo el día

URUGUAY 60, de [illegible] habit. y comod., en casa nueva, ascens., baños, [illegible] abierta todo el día

MALABIA 762, de 6 habit., jardín, comod., abierta de 9 á 12

CANNING 2193, de 2 habit. y comod. abierta todo el día

VIAMONTE 379, de 7 habit. y comod. abierta de 8 á 9.30

PERU 1626, de 6 habit. y comod. abierta todo el día

EN MARTINEZ

CABILDO esq. Pacheco, de 4 habit. y comod., verla todo el día.

EN BELGRANO

MANUELA PEDRAZA 1940 60 80, frente á la estación Núñez, casas nuevas de 6 habit. y comod. verlas todo el día

DEPARTAMENTOS

ENTRE RIOS 645, de 2 habit. y comodidad, verlos todo el día.

LOCALES

PARANA 481 local con 2 habit. y comod., verl. todo el día

FLORIDA 716, espacioso local y comod., abierto de 3.30 á 5.30

CARLOS PELLEGRINI 985, local con [illegible] y comod., abierto de 2.30 á [illegible]

GAONA 1255 y Olavarría, á una cuadra de Pedro Mendoza, galpón para [illegible]

CANNING 219 esq. Mansilla, local [illegible] y comod., abierto todo el día

RIVADAVIA 7426, [illegible] con comod., abierto de 8 á 11 a.

RIVADAVIA [illegible] al 66 al lado de [illegible] amplios locales uno con [illegible] y comod.

SALTA [illegible] verla todo el día

EN MARTINEZ

CABILDO y Pacheco, local con 3 habit. y comod., abierto todo el día

BALCON A LA CALLE, TECHO ME[illegible], local completo [illegible] de 27x6 [illegible] v12

[illegible] 4 PIEZAS Y COCINAS, AL [illegible] tratar Serrano 1[illegible]

CONFITERIA SE ALQUILA, TRATAR Humberto I con Río Janeiro 1100

CASA 9 PIEZAS, SE ALQUILA [illegible]

CASA MODERNA Y COMODA, [illegible] 1187 v10

CASA CON TODAS COMODIDADES [illegible] Victoria 2085 v11

CASA DE 4 PIEZAS, SE ALQUILA [illegible]

CASITA SE ALQUILA PARA CORta familia, Alberti 1[illegible] v9

CASA QUINTA SE ALQUILA [illegible] Echeverría 35[illegible] v11

CASA ALQUILO 5 PIEZAS Y DEpendencias en 150 $, Aráoz 6.2 v12

CHALET SE ALQUILA EN VILLA [illegible] Belgrano 2029 v9

CASA CON 8 HABITACIONES SE ALquila [illegible] 2379, tratar á [illegible] v10

CASA CHICHE MODERNA SE ALQUIla [illegible] v10

CASA [illegible] SE ALQUILA, [illegible] PIEZAS [illegible] v10

CASA FAMILIA ALQUILO, PICHINcha [illegible] salubridad v10

[illegible] LOCALES Y [illegible] para todas [illegible] v10

[illegible] LOCAL Y [illegible] se alquila [illegible] habitaciones

CASA EN FLORES SE ALQUILA [illegible] Fleury 2736, esq. Bolivia, tratar Salguero 712 v11

CASA SE ALQUILA, 7 PIEZAS, BAño, cuartos y demás comodidades, [illegible] 3011 [illegible]

[illegible] SE ALQUILA PISO [illegible] con [illegible] muebles [illegible]

CASA BAJA CON 4 PIEZAS Y UNA [illegible] se alquila, B. Mitre [illegible]

CASA EN FLORES ALQUILO 4 piezas y fondo [illegible] Neuquen 2211, [illegible] tratar Lautaro 815

CASA NUEVA ALTOS SE ALQUILA, [illegible] Lima [illegible] 926 v10

CASA GRANDE ALQUILASE RIVAdavia 254 frente plaza del Congreso v9

CASA SE ALQUILA DE 7 PIEZAS, [illegible] comodidades, Humberto I [illegible] tratar al 1264 v11

CASAS FLAMANTES SE ALQUILAN [illegible] 2 de servicio, baño [illegible] demás comodidades, Paraná 3[illegible] v11

CASA QUINTA CON 5 HABITACIOnes y demás comodidades, se alquila Mercedes 200 tratar al 281, Flores v9

CASAS CHICAS Y DEPARTAMENtos [illegible] y baratos se alquilan, Bernardo de Irigoyen 1556, tratar [illegible] v15

CASA CHICHE MODERNA Y NUEVA con todas comodidades, se alquila, Morelos 360, tratar L. F. Bottini, Cangallo 829

CASITA ALQUILO EN VILLA URquiza, tres piezas, cocina cuarto [illegible] $, Quesada entre Cereta y Triunvirato. v12

CASA NUEVA, SE ALQUILA, Charcas 3270 esquina Billinghurst, 8 piezas, gas, aguas y demás comodidades, las llaves en la ferretería de la esquina, tratar [illegible]

ALQUILER DE CASAS Y LOCALES

CASA DE TRES PIEZAS Y COMEDOR baño, jardín y fondo, á un paso de Rivadavia y de Av. La Plata, se alquila, Viel 334.

CASA CHICHE, ALQUILO, 3 PIEZAS comedor, comodidad, barata, Directorio 3832, Martínez Castro y Laguna, Floresta 80 $. v10

CASA-QUINTA DE 2.000 VARAS, CON 3 piezas y cocina grandes, alquílase en Ituzaingó, se venden algunos muebles, tratar Paraguay 2374

CASA CENTRAL PARA NUMEROSA familia alquílase, Bolívar 655, de 18 piezas y demás comodidades, Rivadavia 961, de 1 á 5, A Lupi. v11

CUATRO MIL VARAS A 3 CUAdras del puente de Barracas alquilo, contrato largo, tiene 3 piezas, Lavalle 475, tratar Bme. Mitre 2174 v11

CASA MODERNA 5 HABITACIONES comedor [illegible] sótano baño [illegible], cocina económica, terraza galerías, alquilo 155 $. [illegible] Septiembre 822 esquina Maure. v10

CASITA NUEVA 4 PIEZAS ALQUIlo [illegible] E. Convención 1738 [illegible] esquina Matienzo, [illegible] frente á la estación Ballester, en 60 $, tratar B. Mitre 2734 v9

CASA REGIA ALTA, A UNA CUAdra de la plaza Constitución se alquila, 11 piezas y demás comodidades, B. de Irigoyen 1434, depto 5, de 8 á 11.30 a m

CASITAS MODERNAS, ALTAS Y BAjas de 4 y 5 piezas, esquina Federico Lacroze y General Paz á una cuadra de Cabildo, tratar Santa Fe 1938. v11

CASA BAJA SE ALQUILA, 8 PIEzas, dos baños con agua caliente, hall, subsuelo y demás comodidades, Bustamante 2287, verla de 8.30 á 11 a m, y de 3 á 5.30 p. m. v10

CASA-CHALET EN FLORES SE ALquila, con dos salas, vestíbulo, gran comedor, 5 dormitorios, baño y demás comodidades, jardín, frutales, agua corriente, gas calle adoquinada, 180 $. calle Varela 582.

CASA SE ALQUILA, SANTO DOMINgo 583, Barracas al Norte, 6 habitaciones, vestíbulo y dependencias, verla de 2 1/2 á 6 p m, tratar Santa Fe 1401. v10

CASA RECIEN CONSTRUIDA A LA moderna, 6 piezas, cuarto de baño, gas, aguas corrientes y demás comodidades se alquila, Paramaribo 54, entre Yerbal y Rivadavia 5900 (Flores) v14

COMO PARA ESCRITORIO, GRAN local para amplias oficinas con dependencias interiores y sótano, al lado de los Bancos, aduana, Bolsa, etc., se alquila, Cuyo 340, por 650 $. tratar R. Alcorta, Cuyo 327. v12

CORRALON CON NEGOCIO AL frente, 3 piezas y gran terreno, á propósito para depósito de forrajes, cochería ó garage se alquila con contrata calle Castro Barros 73, á media cuadra de Rivadavia v10

CASA ALQUILO, LLAVALLOL Y CAbezón, Villa Devoto, tranvías 86 y Lacroze, de parada San Martín pocas cuadras, para negocio y familia, 80 $, llaves Llavallol y Ladines, tratar B Mitre 823

CHALET SE ALQUILA EN BELGRAno, á dos cuadras de la estación F. C. R., 8 piezas, baños, cocina, vestíbulo, jardín y todas comodidades para familia de posición, Juramento 3411, esquina Superí, tratar Suipacha 181 v9

DEPARTAMENTOS SE ALQUILAN, Australia 384. v9

DEPOSITO ALQUILO, SALON Y SOtano, acopiado, Alsina 2117 v10

DEPARTAMENTO MODERNO Alquilo 90 $. Talcahuano 58 v11

DEPARTAMENTO MODERNO recién construido alquilo, Méjico 147 v10

DEPARTAMENTO MODERNO, BALcón á la calle, alquilo, Humboldt 11. v10

DEPARTAMENTO MODERNO, ALquilo, Ayacucho 1045, pieza 35 v11

DEPARTAMENTO SE ALQUILA una, 2 piezas y demás comodidades, Corrientes 4182

DEPARTAMENTO SALA Y DOS piezas, alquilo, 65 $. Partal 111, Caballito. v10

DEPARTAMENTOS CON TODA CLAse de comodidades se alquilan, Cerrito 607 v13

DEPARTAMENTO ALTO 2 PIEZAS, cocina, gas á persona mayor, Independencia 1458

DEPARTAMENTO SE ALQUILA, 6 piezas, comedor y servicios, Paseo Colón 1321. v9

DEPARTAMENTO DE 3 Y 4 piezas, de 60 á 75 $ alquilo, Nicaragua 115, tranvía 65 á la puerta. v9

DEPARTAMENTO ALQUILASE DE 3 piezas, baño, cocina, Tucumán 2061. v10

DOS DEPARTAMENTOS SE ALQUIlan de 4 y 3 piezas con luz eléctrica y demás comodidades, Méjico 3342 v9

DEPARTAMENTO NUEVO 3 piezas, baño y dependencias, alquilo, Perú 136, tratar 9 á 11 a. m y 3 á 5 p m v11

DEPARTAMENTO INDEPENDIENTE en $ 70, esquina Federico Lacroze y Gral Paz, tratar Santa Fe 1938. v10

DEPARTAMENTITO DE 2 PIECITAS sin muebles, se alquila, únicamente á personas decentes, 60 $, referencias [illegible] 170, 2o, piso izquierda

DEPARTAMENTO DE DOS LINDAS habitaciones, frente al teatro Colón, se alquila con todo confort, 110 $. Cerrito 607, dep 10.

DEPARTAMENTO AMPLIO, ALQUIlo en 120 $ sin altos patio independiente, verlo Méjico 2030, tratar Venezuela 1624

DEPARTAMENTO DE DOS PIEZAS grandes alquilo a corta familia tranquila, [illegible] tratar 25 de Mayo 120. v9

DEPARTAMENTO A MATRIMONIO sin hijos se alquila, la mitad de uno muy confortable en familia corta y decente, precio 70 $. B. Mitre 2678, dep 11 v10

ESPLENDIDA CASA, ADECUADA para sanatorio ó colegio, se alquila, Gazcón 548

ESQUINA CUYO 900 Y NUEVA Granada, local negocio, habitación, se alquila.

ESQUINA ALQUILO A NEGOCIO, comodidad para familia, Matheu y Armonía, tratar almacén. v9

ESPLENDIDA CASA NUEVA ESCritorio, despachante de aduana ó familia, alquilo, Méjico 143 v10

ESQUINA PARA NEGOCIO FEDErico Lacroze y General Paz gran [illegible] y comodidades, tratar Santa F. 1938 v11

EN FLORES SE ALQUILA UNA casa [illegible] piezas comedor [illegible] Sud América 98 v9

ESQUINA LIMA Y CHILE, LOCAL Y casa lindera [illegible] comunicados [illegible] altos se alquila v9

EN MERLO F. C. O. ALQUILASE casa [illegible] piezas [illegible] de terreno contiguo [illegible] la capital calle Belgrano [illegible]

EN LANUS (OESTE) 4 CUADRAS de estación, Gobernador Irigoyen 750 casita chiche con mucho fondo alquilo llaves enfrente, tratar Brasil 1011 v10

EN EL MERCADO GENERAL ROCA, se alquila un depósito 84, [illegible] esquina, otro local como para quesería muy bien ubicado, Armonía 1151 de 8 á 11 v10

EN FLORES, 70 $ ALQUILO CASA nueva, 4 piezas, baño [illegible] jardín fondo, gallinero, mosaico [illegible] 2420 entre Sud [illegible] Zamudio B Mitre 2533 v9

EN S. MARTIN SE ALQUILA CASA de 2 piezas en 35 $, calle [illegible] entre Belgrano y Mitre [illegible] 11 de Septiembre 169, ó en [illegible] Venezuela 1273. v9

EN BELGRANO ALQUILO CASA altos y bajos sala, comedor 4 piezas, baño vestíbulo cada casa tranvía á plaza de Mayo en la esquina Amenábar 2859 v9

EN [illegible] F. C. SUD A OCHO cuadras de la estación [illegible] piezas [illegible] baño [illegible] terreno grande [illegible] de Irigoyen 98 v9

EN BELGRANO CERCA 2 AVENIDAS Congreso y El Tenis, vendo casa 2 piezas, comedor, cocina y baño todo edificio en [illegible] 26x40, esquina 11.500, tratar, Congreso 2978 v9

EN VILLA DEVOTO CON 2 TRANvías á la puerta á plaza Mayo se alquila hermoso chalecito de 4 habitaciones, amplio hall, [illegible] baño, piezas servicio, galería, servicio de aguas y gas, jardín, [illegible] contrato por dos años, alquiler 140 $ [illegible] tratar Cuyo 1431

EN BELGRANO, ARIBE 2270 SE ALquila una casa nueva, hall, 5 piezas, baño, cocina á gas, aguas corrientes, servicio y demás comodidades en 150 $, al lado Obligado 3169, se alquila casita nueva tres piezas, cocina, baño, gas, aguas corrientes, jardín, [illegible] v9

EN S. FERNANDO, FRENTE A ESTACIÓN (F. C. C. A.), se alquilan dos buenas casas para familias, ocurrir Belgrano 1685, Buenos Aires. v10

ENRIQUE D LAGOS Y Cía., ADMInistración de propiedades, Piedras núm. 79

EN ALQUILER

PARAGUAY ESQUINA A TALCAHUANO — Espléndido local, planta baja, subsuelo y entresuelo Visítese de 9 a m á 5 p m.

PARAGUAY ESQUINA A TALCAHUANO — Casa recién construida, 5 piezas, cuarto de baño, de servicio, con toda clase de confort y demás comodidades Visítese de 9 a m á 5 p m

MAIPU 686 — Gran casa con 40 habitaciones, varios cuartos de baño y demás comodidades, especial para hotel ó escritorios. Visítese de 9 á 12 m

INDEPENDENCIA 1868 — Departamentos para corta familia, llaves en el departamento núm 7 Visítese de 9 a m á 5 p m

LAVALLE 1206 — Tercer piso, hay ascensor, 6 habitaciones y todo género de comodidades Visítese de 9 a m á 5 p m

BELGRANO 2575 — Casa alta con 9 habitaciones, cuartos de servicio y demás comodidades Visítese de 2 á 5 p. m

RIO BAMBA 1128 — Casa baja 6 habitaciones y demás comodidades Visítese de 2 á 5 p m

RIO BAMBA 1138 — Casa alta, 6 habitaciones y comodidades Abierta de 2 á 5 p m

ALSINA 1284 — Espléndido local con departamento Visítese de 2 á 5 p m

CORDOBA esquina á Billinghurst, 1er. [illegible] piso, frente á ambas calles [illegible] piso frente á Billinghurst, casas recientemente terminadas, 5 habitaciones, cuartos de baño, servicio y demás comodidades Visítense de 9 a m á 5 p m —Enrique D Lagos y Cía Piedras 79 v11

FLORIDA 377, ALQUILASE LINDO departamento de 7 piezas con dos salas á la calle, precio módico, ocurrir á El Cenit, Compañía de seguros v9

FLORES A 5 CUADRAS DE LA PLAza, alquílase preciosa casa nueva de 4 piezas, 2 de servicio baño, cocina, etc., calle Tramway 2381 esquina Fray Cayetano verla de 2 á 4 p m, tratar Callao 159 de 10 á 11 a m v9

GALPON Y 3 PIEZAS SE ALQUILA, Melo 675. v9

GALPON DE 12x7, PISO MADERA se alquila, Boedo 59 v9

GALPON DE 100 M C. SE ALQUIla, Bulnes 706

GALPON REGULARES DIMENSIOnes, comedor, alquilo junto ó separado, Moreno 2274 v9

GRAN LOCAL CON SOTANO, AV. de Mayo, esq San José, como para café ó confitería se alquila, razón R Alcorta, Cuyo 357 v10

HERMOSA CASA EN FLORESTA se alquila, 2 pisos, 7 piezas, dependencias quinta jardín á 3 cuadras de la estación F. C. O. tranvía á la puerta tratar en la misma Avellaneda 3949 v9

LOCAL PARA NEGOCIO, SE ALQUIla, Victoria 740 v9

LINDA CASA SE ALQUILA, Díaz Vélez 624 v9

LOCAL SE ALQUILA, SAN JOSE [illegible] v10

LOCAL EN 45 $ ALQUILO, MONTEVIdeo 1062 v10

LOCAL ESPECIAL PARA FARMAcia se alquila, Azul 131, Flores. v11

LOCALES ESPLENDIDOS PARA cualquier negocio [illegible] Entre Ríos [illegible] gran vidriera

LOCAL CENTRAL LIMA ESQUINA Chile y casa lindera comunicados, sin altos, se alquila v9

LOCAL PARA NEGOCIO SE ALQUIla, Córdoba 2960 ocurrir Venezuela 754. v9

LOCAL CON CASA PARA FAMILIA se alquila, Charcas 2340, verla de 1 á 4 p m. v9

LOCAL AMPLIO EN BARRIO ARIStocrático, se alquila, abierto todo el día, Cerrito 1225. v9

LOCAL 30x70, SE ALQUILA APArente para fábrica, industria, depósito, recreo y comodidad para familia, Canning 950. v10

LOCAL CON SOTANO Y COMODIDAdes para familia, se alquila en la esquina de Canning y Lerma, á una cuadra del bulevar Rivera. v9

LIBERTAD 444/48, CON 2 NEGOCIOS al frente y varias habitaciones se alquila por 600 $, tratar R. Alcorta, Cuyo 357. v12

LOCAL PARA NEGOCIO, SALON DE 9x60 vs., sótano, 3 habitaciones para familia, cocina, etc. Corrientes [illegible], se alquila, tratar Moreno 1346

LOCALES SE ALQUILAN DOS, JUNtos ó separados, á la calle, para negocio, industria ó depósito, comodidades para familia, instalación eléctrica, luz, agua corriente, cloacas, piso y revoque impermeable, tranvías números 26, 27, 86 y 94, Medrano 272

LOCAL SOTANO ESPACIOSO CON entrada independiente, frente á la plaza de Mayo (Victoria 448), se alquila. Sirve para cualquier clase de negocio Tratar calle Las Heras 126 Precio 350 $

MAGNIFICA CASA, PARAGUAY 1353 alquilo para familia, nueva de 20 habitaciones, 3 pisos con todas comodidades, á 4 cuadras de la plaza Libertad, puede visitarse de 1 á 4 todos los días v9

NEGOCIOS CON COMODIDAD FAMIlia [illegible] Nicaragua 115, $ 90, tranvía [illegible] v9

NEGOCIO ESPLENDIDAS VIDRIEras, [illegible] se alquila [illegible] Rivadavia [illegible] v10

NEGOCIO SE ALQUILA GRANDE [illegible] para familia, Carranza [illegible] Rivadavia 926 v10

PRECIOSA CASITA DE FAMILIA, 3 piezas, 2 de servicio, baño y cocina, se alquila Alsina 3117 v10

PETIT HOTEL, LIBERTAD 1384 calefacción, etc., abierta de 2 a 4 p m v11

PETIT HOTEL CENTRAL, ELEGANte moderno amueblado alquílase para familia, Talcahuano [illegible] verlo y tratar de 9 a 11 y de 4 a 6 p m v9

QUINTA EN ADROGUE 6 CUADRAS de [illegible] tierra, 7000 varas [illegible] se desea una persona para trabajarla, Bmé Mitre 174 v11

QUINTA—6 HECTAREAS LA MITAD alfalfada todo alambrado con potreros, corral Tiene casa habitación, gran galpón como para criadero de aves ó vaquería se alquila Verla [illegible] tratar Brasil [illegible] v15

SE ALQUILA TERRENO CON GALpón, Boulogne Sur Mer [illegible] v11

SE ALQUILA UN DEPARTAMENTO [illegible] Olavarría 138 Boca v11

SE ALQUILA LOCAL PARA NEGOcio 60 $ Juan Fúnes 911

SE ALQUILA LA CASA CORDOBA [illegible] de 2 á 5 p m v10

SE ALQUILA HERMOSA ESQUINA [illegible] Honduras [illegible]

SE ALQUILA UN GALPON EN [illegible] Rivadavia [illegible]

SE ALQUILA LINDA CASITA DE 3 piezas Honduras [illegible], Palermo

SE ALQUILA UN DEPARTAMENTO interior Corrientes [illegible]

SE ALQUILA UNA CASA CON [illegible] comodidad Cuyo [illegible]

SE ALQUILA CASA [illegible] sala 5 piezas [illegible]

SE ALQUILA UN DEPARTAMENTO [illegible] Santa Fe 2828 tratar Laprida [illegible] v9

SE ALQUILA CASA [illegible] $ tratar [illegible] v9

SE ALQUILA UN GALPON PARA [illegible] carpintero, Bermejo [illegible]

SE ALQUILA LOCAL PARA [illegible] negocio Sáenz Peña [illegible] v9

SE ALQUILA CASA DE ALTOS [illegible] tratar Canning [illegible] v9

SE ALQUILA CASA NUEVA [illegible] precio [illegible] v10

SE ALQUILA DEPARTAMENTO [illegible] 2032 Flores v9

SE ALQUILA UN SOTANO SECO, PAra depósito Humberto 1 424 v10

SE ALQUILA CASITA EN FLORES, [illegible] tratar [illegible] 56 v10

SE ALQUILA TERRENO CON 14 48 de frente [illegible] Rivadavia 4378 y 12 50 á Victoria v10

SE ALQUILA CASA CON 6 HABITAciones, dependencias y hermoso jardín Uruguay 1246 v10

SE ALQUILA LUJOSA CASA APArente como para consultorio, Paseo Colón 1111, de 2 á 4 p. m. v10

SE ALQUILA UN NEGOCIO GRANDE Corrientes 1156 v9

SE ALQUILA CHALET LA PIRITA en Villa Ballester, tratar Cuyo 2918, 2 á 4 p. m. v10

SE ALQUILA UNA CASA BAJOS, 3 piezas, una sala grande, sirve para negocio, Dulce 201-15. v9

SE ALQUILA CASA DE 8 HABITAciones y demás servicios, con contrato, Montevideo 1013. v9

SE ALQUILA DEPARTAMENTO moderno para corta familia, Rioja 1256, dep. 15 v9

SE ALQUILA CASA DE DOS PIEzas cómodas, baño, cocina calle Gaona 2218 v9

SE ALQUILA CASA EN FLORESTA, con dos piezas, servicio galería, tratar Cuyo 1665 v9

SE ALQUILA UN LOCAL DE 10x26, para carpintería ó herrería verlo y tratar Constitución 1871. v10

SE ALQUILA HERMOSO LOCAL, mucha luz 500 m2. de superficie, Jujuy 458.

SE ALQUILA CASA MODERNA, TRES piezas y comodidades, Billinghurst 1147 v10

SE ALQUILA UNA CASITA compuesta de sala y dos dormitorios, Condarco 2491, Flores.

SE ALQUILA UN DEPARTAMENTO de 2 piezas, altos, independiente, Santiago del Estero 771. v10

SALON PARA NEGOCIO Y SOTANO espacioso se alquila, Rivadavia 3538 v10

SE ALQUILA UN GALPON MTS. 8 20 cuadrados y piezas, Paysandú número 1943 v11

SE ALQUILA UN DEPARTAMENTO con todas comodidades, San Juan 21[illegible].

SE ALQUILA DEPOSITO CON SOTAno y comodidades, verlo y tratar todos los días hábiles, Tucumán 337.

SE ALQUILA CASA DE 8 PIEZAS, Rivera 1275, 250 $ llaves al 1271, tratar al 1359 v13

SE ALQUILA CASA DE 3 PIEZAS Y demás comodidades, Arévalo 2708 v10

SE ALQUILA UNA CASA, 3 PIEZAS [illegible] entre Doblas y Senillosa, hay [illegible] razón, Pasco 1182. v10

SE ALQUILA UN GRAN FONDO Y [illegible] ver y tratar San José 1262, al fondo v11

SE ALQUILA GRAN SALON PARA familia para todo negocio, Directorio 147 continuación de San Juan v9

SE ALQUILA LOCAL A LA CALLE, comodidad para familia, el mejor barrio de negocios, Serrano 2463. v11

SE ALQUILA ESPLENDIDO NEGOcio con comodidades para familia, B Mitre 2250, tratar en el mismo. v11

SE ALQUILAN DOS CHALETS BAjos en San Martín, recién construidos darán razón C. Pellegrini 342 v11

SE ALQUILA UN DEPARTAMENTO con muchas comodidades, puede servir para oficinas, mucha luz, Moreno 2384

SE ALQUILA CASA EN FLORES, calle [illegible] 250, 6 habitaciones y demás dependencias, verla de 9 á 10 y de 2 á 4 v11

SE ALQUILA UNA CASA CHICHE, [illegible] 3 piezas, cocina y pozo [illegible], Llavallol 2053, verla y tratar la misma de 1 á 4 p m.

SE ALQUILA CASA, FERROCARRIL 1100, comedor, 4 piezas y todas las dependencias necesarias, 50 $ alquiler, Rincón 647 v9

SE ALQUILA A FAMILIA SERIA casa lujosamente amueblada con baño, con agua caliente y fría, Cuyo 1640 v9

SE ALQUILA CASA DE SALA, ANtesala, galpón, entrada para coche, Oro 2763, tratar en la misma de 8 á 11 a m v9

SE ALQUILA CASA MODERNA, 6 habitaciones vestíbulo, baño, etc., Hornandarias 586, por 140 pesos, tratar Alsina 553 v9

SE ALQUILA NEGOCIO CON SOTAno dos habitaciones, pieza servicio 130 $. Dungeness 301, tratar Andes 1257 v10

SE ALQUILA UNA CASA DE DOS piezas y cocina á pocas cuadras de los talleres F. C. O, calle Cortinas 847, precio 28 $. v10

SE ALQUILA CASITA MODERNA, recién construida, sala, dos habitaciones y pieza, de servicio 80 $. Dungeness 305, tratar Andes 1257 v10

SE ALQUILA LA ESQUINA DE BOEdo y Salcedo, con 2 casitas á los lados de 3 y 4 habitaciones, como industria v9

SE ALQUILA CASA EN FLORES, con todas comodidades, con ó sin muebles, planta baja y alta, tratar en la misma Camacuá 252. v11

SE ALQUILA LOCAL CON UN BIllar como para café ó restaurant ó se toma socio, con poco capital, por no poderlo atender, Díaz Vélez 881 v11

SE ALQUILA GRAN CASA CON galpón de 10x5, de 2 pisos y 2 más de 5x10, como para fábrica de muebles ó calzado, buena comodidad para familia Av. La Plata 1130 v11

SE ALQUILA UN LOCAL CON VIdriera á una calle de primer orden en el centro parte de un local [illegible] grande para el anunciador, escribir á H B, Maipú 427

SE ALQUILA UNA CASA EN LA calle Salta 2271, esq [illegible], con un pequeño local para negocio y comodidades para familia, tratar C Pellegrini 572 v10

SE ALQUILA UN AMPLIO LOCAL, apropiado para garage con casa compuesta de 8 habitaciones y galpón de 800 [illegible] con contrato Venezuela [illegible] v9

SE ALQUILA CORRALON GURRUchaga 820 tiene 17 varas por 60, cercado de paredes adoquinado, bueno para constructores, tratar Uruguay 1178 v9

SE ALQUILA CASA DE BAJOS SIN altos frente á la plaza del Congreso, 4 piezas amuebladas y demás comodidades, pronta para habitarla en el acto, tratar Alsina 1610 v9

SE ALQUILA UNA CASA EN FLORES calle Culpina 53 tiene sala, tres hermosas habitaciones, pieza de servicio y demás comodidades, precio 170 $. tratar Victoria 1748 v9

SE ALQUILA EN ADROGUE, A DOS cuadras de la estación, linda casa con 7 piezas, cuarto de baño pozo semisurgente, molino, gran jardín y fondo Llaves al lado v11

SE ALQUILA UNA CASA DE ALTOS y bajos en San Isidro, á dos cuadras de la estación, calle Martín y Omar 110 compuesta de 5 habitaciones, dos para servicio y demás comodidades v9

SE ALQUILA AMPLIO LOCAL PARA negocio frente al mercado de Flores R. L. Falcón 2717, gran comodidad casa familia, en $ 160 tratar [illegible] Buenos Aires, [illegible] Rivadavia 7025 v12

SE ALQUILAN CASA AVENIDA DE Mayo 670 (2o piso) 7 piezas y dependencias

Casa calle Callao 681 [illegible] piezas y dependencias

Gran local para negocio, Rivadavia entre Florida y Maipú

Ocurrir Franklin, Herrera y Compañía, Bartolomé Mitre 430 v10

SE ALQUILA UN CHALET RECIEN construido con todas las comodidades modernas, situado en Martínez (F. C. C. A.), á media cuadra del camino de automóviles para tratar, en la quinta de Moreno (Avenida Eucaliptus) v11

SE ALQUILA EN BELGRANO, calle O'Higgins 1848 barrio aristocrático, á 4 cuadras de la estación F. C. C. Argentino y 1½ de la barranca, casa quinta compuesta de sala comedor, 4 dormitorios y cuarto baño etc, alquiler [illegible] tratar Arcos 2175 ó Rivadavia 1036 v10

SE ALQUILA POR año A 10 CUAdras de Temperley, Adrogué [illegible] demás dependencias [illegible] terreno [illegible] árboles frutales [illegible] vieja v10

SE ALQUILAN SEIS CASAS ALTAS, [illegible] departamentos para [illegible] Avenida [illegible] Catamarca [illegible] La Estrella v12

TERRENO GRANDE, CON FRENTE [illegible] Muñiz [illegible] Belgrano 2028 dep 26 v10m

TERRENO DE 1300 VARAS MAS O menos como para un establecimiento industrial. Doblas al lado del núm. 447, calle adoquinada, se alquila, tratar B. Mitre 3688.

HOTELES Y CASAS DE PENSION

A 60 $ PENSION CON PIEZA, familia española, Rivadavia 1735. v14

A 30 $ PENSION FAMILIA ITALIANA, con pieza amueblada, 60 $. Victoria 1395.

A PRECIOS MODICOS, EXCELENTE pensión con pieza amueblada Uruguay 160. v11

A TOMAR PENSION EN FAMILIA española, precio moderado, Córdoba 2086. v10

A TOMAR PENSION, TAMBIEN PIEZA amueblada, con pensión en familia á caballeros, Cerrito 78.

A PASAJEROS Y FAMILIAS, PENSION $ 45 á 50; con cama, $ 25 á 30; por día $ 2; Restaurant La Nueva Epoca, Perú 972. v14

A FAMILIAS Y PASAJEROS, COMIDA y cama, por día 2.50, 3 y 3 50 $, por mes, 50, 55 y 60 $, hotel Centenario, Méjico 557. v9

BUENA PENSION DA FAMILIA ANdaluza, 25 de Mayo 140, dept 5. v10

BUENA PENSION EN FAMILIA española, precio módico, Azcuénaga 1281. v10

CASA PENSION SERIA Y DE 1er. orden, Esmeralda 928. v10

CON PENSION DE 15 SE ALQUILA hermosa salita en casa de familia seria, Rivadavia 1150. v11

CANGALLO 1317, PENSION PRIMER orden, con piezas ventiladas, electricidad, cuarto de baño y todo confort. v12

EN AVELLANEDA CALLE FRENCH 84, se da buena pensión y se alquila pieza amueblada. v9

EN CASA DE MATRIMONIO español, se da pensión y almuerzo, Estados Unidos 1032, dep 2. v10

EN EL PALAIS VILLA PARQUE, EL edificio más hermoso de los alrededores, alquilo, 5 piezas, con ó sin pensión, grandes comodidades é independiente, mando detalles á provincias, Campana 3220 á una cuadra de estación Villa del Parque, 18 minutos del Retiro. v11

FAMILIA CATALANA DA PENSION, E. Unidos 1032, dep 4. v9

FAMILIA española DA PENSION, pieza, cama y limpieza 50 $. Belgrano 1233. v10

HOTEL CENTENARIO, CORRIENTES 1619, piezas amuebladas de 2 á 3 pesos, comida á la italiana á $ 2 diario. v9m

HOTEL MARIANI, CALLE MONTEvideo 413. Piezas á la calle Montevideo y Corrientes, precio módico, comida italiana. v14

PENSION EN FAMILIA VASCO-ESpañola, B. Mitre 746, 1o. v9

PENSION Y PIEZA AMUEBLADA EN familia española, Lima 816. v15

PENSION Y PIEZA ALQUILO A matrimonio ó caballeros, B Mitre 12[illegible].

PENSION 30 $, CON PIEZA, DESDE 15 $, mensuales, Piedras 609.

PENSION Y CAMA 45 $, PIEZA, balcón á la calle, Alsina 1014, familia

PENSION EN FAMILIA, POR 35 $ mensuales, Perú 291

PENSION SE DA SOLA, CON PIEZA 30 $, á 1 ó 2, en familia, Chile 945.

PENSION Y PIEZA A CABALLERO, de familia seria, Alsina 982 v14

PENSION Y PIEZA AMUEBLADA doy á 45 y 55 $, Carlos Calvo 1164 v10

PENSION SE DA Y ALQUILASE pieza, familia francesa, Chacabuco 257 v9

PENSION FAMILIAR, CON Ó SIN pieza amueblada, dos caballeros, Cangallo 1017. v10

PENSION Y PIEZA CON MUEBLES, familia argentina, únicos, Paraná 136

PENSION, SALA AMUEBLADA A 2 ó 3 caballeros y piecita para 1, 70 $, en familia provinciana, Córdoba 858.

PENSION CON O SIN PIEZA AMUEBLADA, servicio esmerado, casa de familia, B Mitre 1991. v9

PENSION Y PIEZA DE 15 ALQUIlo a matrimonio ó caballero distinguido, Florida 705 v10

PENSION DE PRIMERA CON PIEZA amueblada, 70 y 60 $, casa italiana, Suipacha 424 v11

PENSION, SALA AMUEBLADA ALquilo caballeros ó matrimonio, familia inglesa, Tacuarí 1765. v9

PENSION, COMIDA española, SE DA Balcarce 572, bajos, con cama $ 50 y 65 en sala. v11

PENSION Y PIEZA AMUEBLADAS á matrimonio y artistas se alquilan Carlos Pellegrini 731. v9

PENSION FRANCESA Y PIEZAS amuebladas para hombres solos y artistas, se alquilan, Maipú 341, 2o. piso, derecha, precios reducidos.

SE DA PENSION Y PIEZA EN CASA de familia, Perú 163, dep 7. v10

SE DA PENSION A DOS O TRES caballeros, buena pensión, Rivadavia 1[illegible]15. v9

SE DA BUENA PENSION A CABAlleros distinguidos en casa de familia, Victoria 1856 v10

SE DA PENSION A 1 O 2 CABALLEros y pieza amueblada á 55 $, Lima 1341. v10

SE DA ESPLENDIDA PENSION A dos ó tres caballeros, casa de familia Perú [illegible]

SGO. DEL ESTERO 229, EXCELENte pensión a la española á empleados y dependientes comercio, precio módico. v10

CASAS Y HABITACIONES BUSCADAS

ALQUILAR DESEO PIEZA EN CASA decente, por carta, con precio a A. F. B. de Irigoyen 554.

BUSCO 2 PIEZAS CON PENSION Y sin muebles para matrimonio decente, con referencias. R Z, Poste Restante, Correo Central

BUSCO EN EL RADIO DEL ONCE A Almagro y de Rivadavia á Santa Fe, una pieza ó galponcito con un terreno contiguo de 6x6 más ó menos, dirigirse Páez 2591, Flores -V. Gómez

CASA CHICA, CENTRAL DESEAN alquilar personas mayores, buena fianza, Pichincha 1400. v10

CASA DESEO ALQUILAR DE 5 PIEzas, demás comodidades para matrimonio solo, cloacas, agua corriente, barrio N. ó N O., dirigirse por carta ó personalmente, Díaz Vélez 642

CABALLERO EXTRANJERO DESEA pieza con ó sin muebles y pensión, donde pueda practicar el español; por carta dando detalles Beugueño, casilla correo 1261 v10

CASA BAJA, SE DESEA ALQUILAR al Norte, entre Pueyrredón y Palermo, de 7 habitaciones y dependencias con cloacas y aguas corrientes, dirigirse á J. B. Azcuénaga 1253. v10

CASA-QUINTA EN BELGRANO Ó OLIVOS, amplia y con todas las comodidades se necesita por año. Se prefiere fuera del pueblo, tratar Río Bamba 1056, de 12.30 á 2 p m. v9

CABALLERO ALEMAN DESEA ALquilar en Belgrano para el 1o. de Abril, pieza amueblada, con baño y media pensión, en casa de familia argentina, para practicar el idioma, condición único inquilino, dirigirse á M. P., casilla correo 51. v10

DOS PIEZAS, COCINA Y baño, DEsea alquilar familia decente, precio á Cangallo 329, esc. 2 v10

DOS JOVENES EXTRANJEROS buscan habitación con media pensión en familia argentina, dirigir ofertas á Casilla Correo 579

DESEO ALQUILAR PIEZA AIREAda, que tenga ó fácilmente pueda ponerse agua y gas, para laboratorio. Prefiero hacia el centro, escribir á M., Defensa 415 v9

EN 50 $, DESEO ALQUILAR CASA quinta, 3 piezas, alrededor la capital preferencia Belgrano ó Colegiales, dirigirse casilla correo 1836 v9

HOMBRE DESEA ALQUILAR SALIta amueblada, entrada independiente, radio Paraná á Río Bamba, Cuyo á Rivadavia, ofertas correo M. G., 92. v10

JOVEN ALEMAN, FORMAL BUSCA una pieza para el primero de Abril en Palermo, en casa de familia. Schmitz, Laprida 1827.

MATRIMONIO SOLO DESEA ALQUIlar dos piezas en casa de familia, oferta por carta á M S., Vidt 462, único inquilino

MATRIMONIO SOLO DESEA ALQUIlar una casita ó un departamento bajo, radio 10 á 12 cuadras de Rivadavia, escribir á A Solo, Pasaje Constructora Nacional 21, Caballito v11

MATRIMONIO SIN HIJOS DESEA alquilar pieza con ventana con comodidades para cocinar, siendo único inquilino, radio Independencia, Tucumán, dirigir precio por carta Matheu 1117 —A. Solari.

MATRIMONIO TRANQUILO, DESEA pieza mucha luz, casa corta familia pensión para uno, pago 50 $ si es único inquilino 55 y siendo pieza independiente 60 $. prefiérese pieza comunique azotea, aunque no tenga pensión, A Aguirre, Maipú 450.

NEGOCIO CON UNA PIEZA SEGUIDA se desea, radio de Pueyrredón á Gazcón y de Santa Fe á Rivadavia, R. Peña 951. v11

PRECIOSA PIEZA AMUEBLADA con pensión, se alquila, Florida 421. v9

PENSION DESEO EN CASA DE FAmilia, por carta á D. T., Lavalle 2658.

PENSION DESEO EN CASA DE FAmilia, por carta á D. T. Lavalle 2658.

PIEZA AMUEBLADA BUSCA joven extranjero en casa de familia decente, precio 25 á 30 $. dirigirse á C. C. 45, Maipú 450.

PARA FAMILIA EXTRANJERA SE precisa casa moderna ó petit hotel que tenga á lo menos 8 piezas y demás comodidades, alquiler hasta 450 $ mensuales, radio: Juncal, Callao, Azcuénaga, Entre Ríos, Venezuela, Matheu. fianza á satisfacción, ofertas casilla correo 931. v11

SE DESEA ALQUILAR DEPARTAmento, de 60 á 70 $, ocurrir á M. D., Lavalle 2556. v9

Señora SOLA, COSTURERA, DESEA pieza no pase de 25 $, sin muebles, no lejos del centro, por carta R. R., Bulnes 237.

SE DESEA ALQUILAR UNA CASA central de 100 á 120 piezas con negocio á la calle, con contrata, por carta Arenales 2631. v9

SE BUSCA UNA CASA CON JARDIN, radio Norte desde Belgrano hasta Villa Ballester, 7 cuartos, dirigir ofertas por carta Paris-Hotel, dep. 91 v11

SE PRECISA CASITA DE 3 á 4 piezas para familia trabajadora, por las líneas 63 ó 73, precio no más de 60 $, tratar Palermo 220, Angel Lama.

SALITA SE DESEA ALQUILAR EN Caballito ó Palermo, único inquilino, A. D. M., Poste Restante Correo Central.

SE DESEA ALQUILAR CASITA chica en pueblo de los alrededores de la capital dirigirse E. Etcheverry, Canning 497.

SE DESEA ALQUILAR VIDRIERA bien central para la venta de alhajas imitación, por carta casilla correo 742. v10

Señor DESEA ALQUILAR PIEZA con muebles, bien ventilada, con pensión, preferible casa francesa donde haya piano, dirigirse á casilla de correo 1604 v10

Señorita PROFESORA, BUSCA PIEcita amueblada confortable á la calle, en familia respetable, si es posible francesa, pero menos gallega, pago 35 $ escribir, Poste Restante, Profesora 42. v9

SE DESEA ALQUILAR 3 HABITACIOnes para matrimonio de tres personas en casa de único inquilino, radio Corrientes y Medrano, ó diez cuadras á los alrededores ofertas á Juan Pessa, General Urquiza 486. v9

TRES señoritas PROFESORAS DEsean pieza y pensión en casa de familia decente, radio desde el Once á Flores y de Rivadavia á Independencia, referencias por ambas partes, ocurrir Arrecifes 3950

VIUDO CON niña DE 3 años DESEA alquilar pieza sin muebles y con pensión en casa de matrimonio sin hijos como único inquilino, paga 100 $, por carta á M Costela, Montevideo 560, 1er piso.

ALQUILER DE HABITACIONES

ALQUILO PIEZA PARA HOMBRE solo, Piedras 719. v10

ALQUILASE PIEZA A PERSONA sola en casa de familia, Perú 1691.

ALQUILANSE TRES SALAS A LA calle, Alsina 1600. v10

ALQUILASE UNA PIEZA AMUEBLAda, B Mitre 314

ALQUILANSE 2 LINDAS PIEZAS con balcón, C. Pellegrini 706.

ALQUILO SALA AMUEBLADA, URUguay 89

ALQUILASE SALA AMUEBLADA A caballero, Montevideo 769. v11

ALQUILASE UNA PIEZA, CASA matrimonio solo, Lima 360, 2o piso.

ALQUILASE UNA SALA PARA hombres solos, Estados Unidos 1090.

ALQUILASE SALA Y ANTESALA EN casa de familia, Carlos Calvo 1572

ALQUILASE PIEZA A señor SOLO, no hay papel, Cochabamba 620.

ALQUILO PIEZA AMUEBLADA, con pensión, familia, Cerrito 56

ALQUILASE HERMOSA SALA PARA escritorio, B. Mitre 1426 v10

ALQUILO EN FAMILIA pieza amueblada y pensión, Perú 291

ALQUILO PIEZA PARA HOMBRE solo, Suipacha 845, depto. 7.

ALQUILASE SALA Y PIEZA AMUEbladas, Cuyo 1224. v10

ALQUILO PIEZA CHICA A HOMbre solo, Moreno 323.

ALQUILO PIEZA A HOMBRE SOLO en 18 $, Ayacucho 49 v10

ALQUILASE SALA AMUEBLADA INdependiente, Victoria 977, piso 3o.

ALQUILASE SALA AMUEBLADA A caballero, Montevideo 208. v11

ALQUILASE PIEZA AMUEBLADA y con pensión, Cangallo 942. v10

ALQUILASE UNA PIEZA A PERSOnas mayores, Talcahuano 148.

ALQUILASE PIEZA CON PENSION, casa familia, Larrea 455 v12

ALQUILO PIEZA AMUEBLADA Y pensión, Viamonte 2354.

ALQUILASE PIEZA AMUEBLADA A la calle, Libertad 437 v10

ALQUILASE SALA AMUEBLADA espaciosa, Av. Mayo 890. v10

ALQUILASE ESPACIOSA PIEZA calle Soler 21 v10

ALQUILASE PIEZA A HOMBRE solo, Piedras 544, altos v9

ALQUILASE UNA HABITACION con muebles Solís 974 v10

ALQUILASE PIEZA A HOMBRE solo, Alberti 7[illegible]. v9

ALQUILANSE DOS PIEZAS, PERsonas mayores, Caseros 1958. v10

ALQUILASE LINDA SALA Y ANTEsala, precio módico, Lima 1118 v9

ALQUILASE PIEZA PARA señora sola, Arenales 1029, dep 25. v10

ALQUILASE AMPLIO COMEDOR A matrimonio solo, Alsina 2764. v9

ALQUILASE SALA Y PIEZA SEPAradas, Rivadavia 1445. v9

ALQUILASE PIEZA AMUEBLADA á hombre solo, Uruguay 278 v9

ALQUILANSE 3 PIEZAS PARA ESCritorios, en Chacabuco 78. v13

ALQUILASE PIEZA AMUEBLADA, Tucumán 1517. v10

ALQUILO PIEZA A PERSONA MUY seria Bolívar 1568, dep 12 v9

ALQUILO PIEZA AMUEBLADA A hombre solo, Méjico 463. v10

ALQUILO UNA PIEZA A HOMBRES solos, Chacabuco 850, dto. 9. v9

ALQUILANSE SALA Y ANTESALA Cerrito 1080 v9

ALQUILASE SALA EN CASA DE familia, Solís 461

ALQUILASE HERMOSA PIEZA amueblada para 2, Uruguay 745.

ALQUILASE sala Y ANTESALA, calle Belgrano 1838

ALQUILANSE 3 PIEZAS, únicos INquilinos, Godoy Cruz 2065 v11

ALQUILASE PIEZA A HOMBRE solo, Lima 655.

ALQUILASE PIEZA AMUEBLADA, Andes 245 v11

ALQUILASE COMEDOR A MATRImonio sin hijos, Rioja 1243 v10

ALQUILASE COMEDOR Y PIEZAS á personas mayores, Rivadavia 3515 v12

ALQUILASE PIEZA AMUEBLADA, con ó sin pensión, Belgrano 1350. v9

ALQUILO PIEZA EN 25 $ HOMBRE solo, Corrientes 1387, piso 1o., izq v9

ALQUILASE PIEZA AMUEBLADA, con ó sin pensión, Cangallo 2716 v9

ALQUILASE PIEZA AMUEBLADA A 1 ó 2 señores Azcuénaga 1322. v10

ALQUILASE LINDA SALA CON BALcón para escritorio Tacuarí 231 v9

ALQUILASE CÓMODA PIEZA amueblada casa inglesa Balcarce 1485 v9

ALQUILO PIEZA AMUEBLADA para señor solo Humberto 1328 v10

ALQUILASE SALA, MUEBLES Y pensión en familia, R Peña 60. v9

ALQUILASE PIEZA AMUEBLADA Y pensión 55 $ a 2 100 $. Lima 961. v10

ALQUILO PIEZA EN CASA DE FAmilia, a persona sola, Maipú 542. v11

ALQUILANSE DOS PIEZAS A LA calle, casa inglesa, San Martín 712. v10

ALQUILASE SALA AMUEBLADA, con ó sin pensión, Humberto 871. v11

ANTESALA AMUEBLADA PARA hombre solo se alquila, Sarandí 175.

ALQUILO PIEZA AMUEBLADA, CON pensión á 1 ó 2 personas. Humberto 727. v11

ALQUILASE PIEZA A 2 HOMBRES ó matrimonio, sin cocina, Ayacucho 1752. v9

ALQUILASE SALA PARA MATRImonio ó personas mayores, Lima 1144.

ALQUILASE SALA Y DOS PIEZAS, único inquilino, Almirante Brown 138 v11

ALQUILASE PIEZA A HOMBRE solo, en casa de familia, Viamonte 1770.

ALQUILASE PIEZA A HOMBRES hay luz eléctrica, Cangallo 1216, dep. 5 v11

ALQUILO PIEZA Y ALTILLO JUNtos, hay ascensor, Esmeralda 649, piso 2do., dep. 40.

ALQUILANSE 2 SALAS Y UNA ANtesala para escritorios, Defensa 335, 1o., izq.

ALQUILASE PIEZA AMUEBLADA Y con pensión á matrimonio ó caballeros solos, Cangallo 1217.

ALQUILANSE 2 PIEZAS AMUEBLAdas, en casa de familia distinguida, Callao 291.

ALQUILASE SALITA AMUEBLADA, señor solo, familia francesa, Rivadavia 1945. v10

ALQUILANSE DOS PIEZAS ALTAS á matrimonio ó caballeros, Senillosa 50, esq Rivadavia.

ALQUILASE COMEDOR EN 40 $, CAsa familia seria, Mompox 1735, altura Brasil entre Solís y E. Ríos.

ALQUILASE SALITA CON O SIN muebles, entrada independiente á caballero solo, Solís 1705.

ALQUILASE PIEZA AMUEBLADA, á la calle, con ó sin pensión, á la calle, Cuyo 1707. v10

ALQUILASE LINDA SALA A CABAllero, en casa de familia, Santa Fe 1122.

ALQUILASE PIEZA AMUEBLADA A persona sola, hay pensión, Carlos Pellegrini 282, 1o. derecha.

ALQUILASE PIEZA AMUEBLADA A matrimonio y otra á señorita decente, Tucumán 981, 2o. piso.

ALQUILASE PIECITA EN 12 $ PARA hombre solo. Arenales 1239. dep. 14.

ALQUILO PIEZA INDEPENDIENTE á uno ó dos caballeros ó señora, Saavedra 385.

ALQUILO COMEDOR Y PIEZA junto ó separado á matrimonio ó mayores, Santa Fe 983.

ALQUILO PIEZA AMUEBLADA A caballeros, Santiago del Estero 173. v11

ALQUILO SALITA O PIEZA A HOMbres decentes, Sáenz Peña 326, 1o izquierda. v11

ALQUILASE ESPACIOSA pieza bien amueblada, para 1 ó 2 caballeros, Bolívar 645, dep. 5. v10

ALQUILASE LINDA PIEZA BIEN amueblada, con pensión, Paraná 460.

ALQUILO PIEZA CON MUEBLES Y pensión, casa de familia, C. Pellegrini 778 v10

ALQUILASE PIEZA GRANDE A señoras, único inquilino, Castro Barros 994

ALQUILO SALA AMUEBLADA Y pensión, familia italiana, único inquilino, Pasco 346 v10

ALQUILO PIEZA VENTILADA A hombres solos, 25 de Mayo 376, altos

ALQUILASE UNA SALA AMUEBLAda, para 2, con pensión, Reconquista 552

ALQUILASE COMEDOR GRANDE para matrimonio, sin chicos, Charcas 1868. v10

ALQUILASE UNA SALA Y PIEZA A matrimonio sin hijos, Sáenz Peña 326, 2o piso, izquierda.

ALQUILASE A CABALLERO HERmosa pieza amueblada, en casa de familia decente, Sáenz Peña 163, 2o.

ALQUILANSE SALA, ANTESALA Y 2 habitaciones para familia, casa tranquila, Perú 1022

ALQUILASE ESPLENDIDO COMEdor, casa familia, con cocina, Cerrito 1082

ALQUILO SALA CON O SIN PENsión, precio módico, Chacabuco número 1010, dep. B v10

ALQUILO PIEZA AMUEBLADA EN 22 $, á hombre solo, decente, Garay 544.

ALQUILASE SALA AMUEBLADA A caballero, con balcón, casa tranquila, Estados Unidos 1223, 1er. piso.

ALQUILASE CON O SIN PENSION habitación amueblada, Rivadavia 1376

ALQUILASE EN CASA DECENTE una pieza grande en 25 $ á señor solo, Venezuela 3031. v11

ALQUILO SALITA A LA CALLE A hombre solo, B. Mitre 1543, dep. 5, 3o.

ALQUILASE PIEZA CON VENTANA y muebles, casa familia, Perú 372, 2o piso, izq.

ALQUILASE SALITA 22 $. A MAtrimonio ó caballero, B Mitre 3590, piso 2o.

ALQUILO SALA AMUEBLADA Y pieza con pensión, familia decente, Uruguay 1294. v10

ALQUILASE PIEZA GRANDE en casa de familia, á personas mayores, sin cocina, Santa Fe 2688 v11

ALQUILASE PIEZA AMUEBLADA A señor de respeto casa de familia, Cangallo 1631.

ALQUILO ANTESALA AMUEBLADA ó comedor con ó sin muebles, casa decente, Rivadavia 17[illegible] v10

ALSINA 2880, PASAGE FERNANdez 22, alquílase hermosa pieza á hombre solo 10

ALQUILASE LINDA PIEZA A 1 O 2 caballeros y pensión, en familia, $ 115, Sáenz Peña 959 v11

ALQUILASE SALA Y ANTESALA, puerta independiente, Tucumán 1055.

ALQUILASE LINDA PIEZA CON muebles, con ó sin pensión, Azcuénaga 710

ALQUILASE PIEZA A PERSONAS mayores, casa de familia, no hay papel, Lavalle 1582 v10

ALQUILASE PIEZA AMUEBLADA, casa particular, luz eléctrica y limpieza Belgrano 1233 v11

ALQUILO SALITA EN $ 15, HOMbres solo, cerca Rivadavia, Miró 153, Flores

ALQUILASE PIEZA BIEN AMUEblada, todo confort, pensión 1a. Tucumán 1523 v11

ALQUILASE SALA, DORMITORIO Y cuarto baño, bien amueblado, pensión 1a, Tucumán 1525. v11

ALQUILASE SALA Y ANTESALA, casa respetable, referencias mutuas, de 5 p m en adelante, Rioja 817.

ALQUILASE PIECITA A HOMBRE solo 15 $, casa familia, Catamarca 216

ALQUILO COMEDOR PARA 2, CON muebles y pensión en familia, calle Humberto 1750 v12

ALQUILASE PIEZA AMUEBLADA A 1 ó 2 hombres, casa familia, Lima 646

ALQUILASE PIEZA AMUEBLADA, vista á la calle, en casa de familia á caballero, Paraná 518

ALQUILASE A MATRIMONIO LINDA sala amueblada, con pensión, Paraná 460

ALQUILANSE 2 PIEZAS, UNICO INquilino, á matrimonio sin hijos, Charcas 777. v11

ALQUILASE PIEZA AMUEBLADA, con ó sin pensión, casa familia, Cangallo 2231

ALQUILASE UNA PIEZA A HOMbre solo, en casa de familia, Azcuénaga 1388, no hay papel v10

ALQUILANSE 3 SALAS INDEPENdientes á escritorios ó dormitorio, Suipacha 18.

ALQUILASE PIEZA CON MUEBLES, para hombre solo, en 35 $, Uruguay 675.

ALQUILO PIEZA AMUEBLADA, con ó sin pensión, familia francesa, Santa Fe 1583.

A PERSONAS MAYORES PIEZA SE alquila, Carrasco 395, Floresta, tranvías 1, 2 y 99, único inquilino

ALQUILASE UNA PIEZA A PERSOna sola, casa tranquila, Dean Funes 594.

ALQUILASE SALA AMUEBLADA, con pensión, para dos, Azcuénaga 716. v11

ALQUILASE A CABALLERO, PIEZA amueblada en 35 $, 25 de Mayo 263.

ALQUILASE PIEZA AMUEBLADA Y pensión 65 $ y otras dos 130 $, Lavalle 1079. v10

ALQUILASE SALA AMUEBLADA, con pensión, casa de familia, Lavalle 1079. v10

ALQUILASE PIEZA AMUEBLADA A hombres, casa de familia, Belgrano 2267.

ALQUILASE LINDA HABITACION á hombres solos ó personas mayores, en casa de familia, único inquilino. San Lorenzo 309, no hay papel.

ALQUILASE UNA SALA CON COMOdidades, Progreso 1132 casi esquina Lima v9

ALQUILASE COMEDOR Y DOS piezas casa familia, á personas mayores, Juncal 1960. v10

ALQUILO UNA SALA Y 2 PIEZAS juntas ó separadas, escritorio, modista, Pozos 968. v9

ALQUILASE PIEZA AMUEBLADA, con pensión, casa de familia, C. Pellegrini 107. v9

ALQUILASE SALA AMUEBLADA con pensión á uno ó dos caballeros, Alsina 3145. v9

ALQUILASE SALA AMUEBLADA A matrimonio ó caballero solo, Córdoba 952. v10

ALQUILO UNA PIEZA, CASA DE familia, sin cocina, Montevideo 1025. v9

ALQUILO SALITA PARA MATRImonio ó hombres solos 30 $. Charcas 3279. v9

ALQUILANSE DOS PIEZAS O COmedor y pieza en casa de familia, Avellaneda 952, Caballito. v10

ALQUILO PIEZA A señor SOLO, SIN muebles, casa de familia, Reconquista 683. v10

ALQUILASE COMEDOR Y PIEZA, ventana á la calle, á hombre ó matrimonio solo, Cangallo 2712. v9

ALQUILASE UNA PIEZA AMUEBLAda, con ó sin pensión para 1 ó 2 caballeros, Viamonte 1666. v9

ALQUILO PIEZA CON MUEBLES, ropa de cama 35 $, Rivadavia 3153, cerca Once. v10

ALQUILASE HERMOSA PIEZA A persona seria, empleada, en casa de familia respetable, Cuyo 3637 v9

ALQUILASE UNA PIEZA A señor solo, en casa seria y de corta familia, Montevideo 640. v9

ALQUILO DOS HABITACIONES, EN casa de familia, Venezuela 3218, no hay papel. v9

ALQUILO PIEZA AMUEBLADA, con pensión, casa familia, Viamonte 1678. v9

ALQUILASE GRAN COMEDOR PAra personas mayores, cocina sola, Bolívar 734. v9

ALQUILASE PIEZA AMUEBLADA, con ó sin pensión, casa de familia, Pichincha 1412. v9

ALQUILASE LINDA PIEZA AMUEblada con pensión, á 2 caballeros, Cuyo 338. v9

ALQUILO HABITACION BIEN amueblada con pensión familia Tucumán 1040. v9

ALQUILO PIEZA AMUEBLADA con referencias á caballero formal, Irigoyen 1009, familia. v9

ALQUILO SALA Y ANTESALA, JUNtas, á personas mayores, únicos inquilinos, Andes 1280. v9

ALQUILASE PIEZA AMUEBLADA, para señora ó señorita sola, Victoria 1780. v10

ALQUILASE PIEZA, MUEBLES Y pensión en 45 y 50 $, en familia, R. Peña 60. v9

ALQUILO SALA AMUEBLADA A matrimonio, con pensión, casa de familia á Lima 1341. v10

ALQUILO DOS PIEZAS, UNA MAtrimonio solo, otra hombre solo, Boedo 270. v9

ALQUILANSE TRES PIEZAS, JUNtas ó separadas á personas mayores, Tucumán 1655. v9

ALQUILO UNA PIEZA Y UN COMEdor á familia sin chicos, Garay 3157. v10

ALQUILASE SALA A LA CALLE, con muebles, precio módico, Belgrano 1516 v10

ALQUILASE A PERSONAS SERIAS, salita y dormitorio amueblado, C. Pellegrini 730. v9

ALQUILASE COMEDOR A MATRImonio solo ó personas mayores, Cochabamba 2622, casa familia. v9

ALQUILO PIEZA AMUEBLADA con pensión, precios módicos, Tacuarí 789 v9

ALQUILO SALA Y ANTESALA CON comodidades, á matrimonio, Carlos Calvo 1218. v10

ALQUILO 2 PIEZAS PARA señores solos, ó matrimonio sin hijos, Cuyo 1528, 1er. piso. v9

ALQUILO HABITACION Y PENSION á 2 en 139 $ mes, y otra 150 $, Rivadavia 1171. v9

ALQUILO COMEDOR O PIEZA CON ó sin muebles, único inquilino, Corrientes 3439. v9

ALQUILASE EN 35 $, PIEZA SIN muebles, hombre solo, Rivadavia 1296. v10

ALQUILO PIEZA CON PENSION A caballero, Defensa 833, depto. 1, precio módico. v10

ALQUILASE COMEDOR Y DOS PIEzas, casa familia á personas mayores, Juncal 1960. v10

ALQUILASE PIEZA ALTA A HOMbres solos, casa de familia, Chile 626. v10

ALQUILO PRECIOSA PIEZA AMUEblada á 1 ó 2 caballeros serios, Rivadavia 3384 v12

ALQUILASE SALA Y ANTESALA Y un galponcito, junto, 24 Noviembre 741. v10

ALQUILASE PIEZA AMUEBLADA Y pensión á matrimonio ó señor, se piden referencias, San Juan 891, altos v10

ALQUILO A señora O señorita SALA amueblada y antesala, entrada independiente, luz eléctrica, Uruguay 524. v9

ALQUILO PIEZA PARA ESCRITORIO ó matrimonio, con pensión en familia vasco-española B Mitre 746, 1o. v9

ALQUILASE SALA Y PIEZAS LUJOsamente amuebladas con todas comodidades y pensión, Esmeralda 936. v10

ALQUILANSE DOS HABITACIONES bien amuebladas, con pensión á caballeros, casa de familia, San José 340 v10

ALQUILASE SALA, DORMITORIO, comedor, toilette, cuarto baño, bien amueblado, pensión 1a. Suipacha 631. v11

ALQUILASE HERMOSA SALA amueblada á caballero, casa de familia Río Bamba 1083, esq. Santa Fe, altos. v11

ALQUILASE ESPLENDIDA SALA con puerta á la calle, con ó sin pieza, sirve para familia ó negocio, Cochabamba 559.

ALQUILO EN CASA SERIA 3 O 4 piezas, con ó sin muebles, con todo confort moderno y teléfono, Cevallos 239. v10

ALQUILASE LINDA PIEZA A MAtrimonio solo ó á personas mayores, en casa tranquila, Constitución 2020. v10

ALQUILANSE 2 PIEZAS AMUEBLAdas á la calle, pensión de familia, casa nueva, confort moderno, Tucumán 1489 v10

ALQUILANSE A HOMBRE SOLO sala y dormitorio amueblado, con balcón, único inquilino, baño, Méjico 1574. v10

ALQUILO LINDA PIEZA EN CASA de único inquilino á matrimonio ó caballeros, con ó sin pensión, Uspallata 1970, tranvías 6 ó 50

ALQUILASE PRECIOSA SALA PARA escritorio ó caballero solo, precio 70 pesos, Avenida de Mayo 1246, 2o piso. v10

ALQUILASE EN CASA DE FAMILIA decente, una salita amueblada, flamante, para caballero honorable, calle Humberto 1678.

ALQUILASE EN CASA DE FAMILIA seria, habitación con pensión á matrimonio ó dos caballeros, con todo el confort moderno, Méjico 744. v10

ALQUILASE PIEZA AMUEBLADA Y buena pensión, luz eléctrica, baño en casa de familia inglesa, Pueyrredón 594. v9

ALQUILASE GRAN COMEDOR Y una pieza, separadas, con muebles, con ó sin pensión, casa familia, Belgrano 1387 v9

ALQUILO LUJOSA PIEZA AMUEblada sin pensión, casa de familia seria, mucha limpieza y aseo, casa de lujo y muy central, Lavalle 686. v9

ALQUILO PIEZA AMUEBLADA A matrimonio decente o pieza en azotea á caballero, precio reducido Entre Ríos 548 v10

ALQUILASE SALITA A UNA O dos personas mayores, con ó sin pensión, casa familia española, Tucumán 2893. v9

ALQUILO EN 20 $ PIEZA GRANDE dormitorio á hombre solo en casa de familia, Rioja 894, altos. No hay papel. v9

ALQUILASE LINDA PIEZA SIN muebles en casa de familia decente, á persona mayor, referencias mutuas Piedras 740, departamento 3o. v11

ALQUILO PIEZA CON 2 VENTANAS y balcón, á matrimonio ó caballero, con pensión y otra pieza, casa decente, O'Brien 1671 altura lado Plaza Constitución v10

ALQUILO PIEZA PARA MATRIMOnio y otra chica amuebladas con pensión, y baño, comida de la casa de corta familia, seria, argentina, Santa Fe 3259.

ALQUILER DE HABITACIONES

ALQUILASE, CASA DE CORTA FAmilia francesa, sala con balcones, á personas mayores, único inquilino, Malabia 2517, altos, esq. Santa Fe, no hay papel. v9

ALQUILASE HERMOSA SALA Y ANtesala, independientes, juntas ó separadas, bien amuebladas, con grandes comodidades para familia ó caballeros, con excelente pensión, Alsina 736. v11

BONITA PIEZA ALQUILO AMUEblada, para hombre solo, Sgo. del Estero 1487. v9

COMEDOR SE ALQUILA, PARAGUAY 3238. v9

COMEDOR SE ALQUILA, TACUARI 466. v9

Compañero DE PIEZA DESEASE, Pozos 650. v9

Compañero DE PIEZA BUSCO, persona y casa decente Arenales 1020

COMEDOR ESPLENDIDO ALQUILO, luz eléctrica, Corrientes 1387, piso 1o., izq. v9

CASA DE CORTA FAMILIA CEDE pieza amueblada, con ó sin pensión, Cuyo 238, 2o. v9

COMEDOR ESPLENDIDO ALQUILO, para matrimonio solo, casa particular, Corrientes 2467. v10

CON BALCON A LA CALLE SE ALquila sala y antesala para escritorio ó hombres solos, Chacabuco 129, 1ro. izquierda.

CALLAO 337 — EN CASA DE FAmilia se alquila sala grande amueblada con pensión y otra pieza con ventana. v9

COPAHUE 70 (BARRACAS AL NORte) se alquila una gran sala dividida en dos, á matrimonio sin hijos, con cocina y agua corriente, ocurrir en la misma. v9

CENTRAL, DOS PIEZAS DE ALTO, con balcón á la calle, muy aireadas ascensor, luz eléctrica, baño, se alquilan con pensión á señores ó señoritas en casa de corta familia, Florida 753, dep. 105. v10

DEFENSA 153, SE ALQUILAN COmodos y grandes escritorios. v9

DOS PIECITAS JUNTAS PARA hombres solos alquilo, Chacabuco 129, 1o., izquierda. v9

DOS HERMOSAS PIEZAS ALQUILO barato á personas mayores, Independencia 2951. v9

DOS O TRES ESPLENDIDAS PIEzas alquilo en casa de un matrimonio distinguido, precio módico, dirigirse á La Comercial, Suipacha 154

ESCRITORIO SE ALQUILA, FLORIda 37.

EN AVELLANEDA, FRENCH 87 SE alquilan 3 salas. v9

EN PIEZA AMPLIA, HOMBRE SOLO toma un compañero, Maza 80. v8

EN 23 $ ALQUILO SALITA, CASA decente, Constitución 3067 entre Rioja y Urquiza. v8

ESCRITORIO CON MUCHA LUZ, entrada regia, se alquila, C. Pellegrini 45. v9

EN FAMILIA ALQUILASE PIEZA y pensión, buena, 60 $, Belgrano 1231, 2do

ESCRITORIO Av. MAYO 1057, PRImero, derecha, alquilase, $ 50 grandes comodidades v10

ESCRITORIOS, SALON ESPACIOSO Y lindas piezas alquilanse barato, Victoria 724. v9

EN FAMILIA FRANCESA SE ALquila linda sala amueblada con pensión, para hombre ó matrimonio serio, Suipacha 723.

ESCRITORIOS SE ALQUILAN CON balcón, Cangallo 673, primer piso, izquierda, verlos 11 á 1 y 5 á 6, tratar Esmeralda 286.

EN FAMILIA DECENTE ALQUILO sala amueblada, con pensión, á matrimonio distinguido ó dos caballeros serios, Laprida 1762 v9

FAMILIA ITALIANA ALQUILA SAla amueblada con pensión, Uruguay 1095. v13

HABITACION AMUEBLADA, CON pensión, á caballero, casa familia, único inquilino, Anchorena 26. v9

HERMOSA SALA Y ANTESALA Y otra pieza, con balcón á la calle, se alquilan, Suipacha 5.7. v10

HERMOSA PIEZA, MATRIMONIO Ó hombre solo, 1er piso, Genera, Urquiza 59, dep. 28. v10

HERMOSA SALA AMUEBLADA alquilase en familia respetable, á personas decentes, Méjico 1135. v10

HERMOSA PIEZA PARA MATRIMOnio solo ó caballero, Est. Unidos 1816.

HERMOSO COMEDOR Y DORMITOrio contiguo alquilanse á matrimonio solo, formal y decente. Casa seria con toda clase de comodidades, único inquilino, exígense referencias, Malvinas 447, Flores. v9

LINDA PIEZA SE ALQUILA A PERsona decente, Victoria 2226, dep. 11. v10

MATRIMONIO SOLO ALQUILA pieza, cocina á matrimonio sin niños ó señora decente, casa nueva Magallanes 770, Bca. Norte v9

PIEZA BIEN AMUEBLADA, ALQUIlase, Valentín Gómez 411 v10

PIEZA SE ALQUILA PARA PERSOnas solas, Jujuy 1080

PIEZA SE ALQUILA A señor SOLO, Chacabuco 654.

PIEZA GRANDE ALQUILASE, CAlle Charcas 2196, no hay papel

PIEZA CHICA SE ALQUILA A hombre solo, Arenales 1159

PIEZA SE ALQUILA A DOS PARAderes, Victoria 1222 dep. 2 v10

PIECITA ALQUILO A HOMBRE SOlo, San Juan 1419 (altos)

PIEZA CON PENSION Y PENSION sola se da, Andes 1034 v10

PIEZA AMUEBLADA, CON Ó SIN pensión, Río Bamba 39 v9

PIEZA LINDA PARA CABALLEROS alquilase, 25 de Mayo 767, 2o v9

PARAGUAY 2092 SE ALQUILA SALA y antesala con puerta á la calle

PIEZA AMUEBLADA CON Ó SIN pensión alquilase, B. Mitre 373. v10

PIEZA SE ALQUILA EN CASA DE un matrimonio solo á señora ó señorita sola, Rincón 246 v9

PIECITA AMUEBLADA PARA hombre solo se alquila en familia, Piedras 1362.

PIEZA PARA MATRIMONIO Ú HOMbre solo, no hay papel, B. Mitre 3605. v10

PARA MATRIMONIO Ú HOMBRES solos, alquilo pieza con comodidades, Chile 374. v9

PIEZA SE ALQUILA, PARA MATRImonio solo, único inquilino, Pozos 271 v9

PIEZA AMUEBLADA ALQUILO A hombres solos ó matrimonio, en 30 $, Venezuela 574.

PRECISO compañero DE PIEZA, persona decente, pagará barato, Deán Funes 592.

PIEZA AMUEBLADA ALQUILO CON ó sin pensión, Bustamante 685, casi esquina Corrientes. v10

PIEZA AMUEBLADA Y SIN PENSION se alquila en casa de corta familia de preferencia á señora viuda, Anchorena 885.

PIEZA AMUEBLADA ALQUILASE con pensión, baños teléfono, luz eléctrica y ascensor toda la noche, precio 115 $ por mes, Av. de Mayo 676, 5to. piso

SE ALQUILAN PIEZAS CON Ó SIN pensión, Av. de Mayo 1077. v20m

SE ALQUILA UNA SALA, BOEDO 1422. v9

SE ALQUILAN DOS PIEZAS BIEN amuebladas, Paraná 427 v9

SE ALQUILAN PIEZAS A PERSONAS mayores, Humberto 1933 v9

SE ALQUILA UNA PIEZA AMUEBLAda, Santa Fe 1527. v9

SE ALQUILA SALA AMUEBLADA, Cerrito 329 v9

SE ALQUILA PIEZA INDEPENDIENte, Sarandí 1515 v9

SE ALQUILA UNA ESPACIOSA SALA muy barata, Pavón 2344 v9

SE ALQUILA SALA, ANTESALA Y piecita, Laprida 1980 v9

SE ALQUILA una PIEZA PARA hombre solo, Ayacucho 27 v9

SE ALQUILA PIEZA AMUEBLADA, Suipacha 1067, dep. 3 v10

SE ALQUILAN PIEZAS AMUEBLAdas C. Pellegrini 674 v9

SE ALQUILA PIEZA PARA MATRImonio solo, Paraná 101 v9

SE ALQUILA UNA SALA BEAUCHEF 162, Caballito v10

SE ALQUILAN SALA Y DOS PIEzas, Ecuador 929 v9

SE ALQUILA SALA A PERSONAS mayores Solís 324 v9

SE ALQUILA SALA Y ANTESALA, Ecuador 692 v10

SE ALQUILA una PIEZA PARA hombres solos, Pichincha 840 v9

SE ALQUILA PIEZA PARA HOMbre solo, Andes 158 v10

SE NECESITA compañera DE PIEZA señora formal Cevallos 1468

SALITA ALQUILO A HOMBRE, CAsa familia tranquila, Arenales 1174.

SE ALQUILA SALA, CASA PARTIcular, Andes 1485. v10

SE ALQUILA UNA SALA PARA CORta familia, Constitución 1310.

SE ALQUILA UNA PIEZA PARA hombre solo, Moreno 1906. v11

SE ALQUILA COMEDOR MUY GRANde, Méjico 1367, 55 $.

SE ALQUILA PIEZA PARA 1 O 2 CAballeros solos, Charcas 2253. v11

SE ALQUILA UNA PIEZA CON MUEbles, Belgrano 1660

SE ALQUILA UNA PIEZA PARA matrimonio solo, Cangallo 644.

SE ALQUILA UNA LINDA PIEZA con cocina, Cuenca 42, Flores. v10

SE ALQUILA 20 $ PIECITA A HOMbre solo, Victoria 615.

SE ALQUILA PIEZA AMUEBLADA, casa de familia, Cerrito 1020.

SE ALQUILA SALA PARA HOMBRE ó familia Carlos Calvo 258.

SE ALQUILA UNA SALA CON comodidad para taller, Pasco 841.

SE ALQUILA UN COMEDOR A MAtrimonio solo, Entre Ríos 1068. v9

SE ALQUILA UNA PIEZA PARA hombres solos, Belgrano 1245. v9

SE ALQUILA UNA PIEZA LINDA para hombre, Vicente López 61, dep 5. v9

SE ALQUILAN LINDOS BARATOS escritorios, Reconquista 452, dto. 1. v10

SE ALQUILA PIEZA AMUEBLADA, B. Mitre 1575, pasaje Piedad No. 5 v9

SE ALQUILAN BUENOS ESCRITOrios, 25 de Mayo 66, 2o. piso. v9

SE ALQUILAN PIEZAS A PERSONAS mayores, Santiago del Estero 259 v11

SE ALQUILA PIEZA AMUEBLADA en casa de familia para uno ó dos caballeros, Bermejo 67

SALA Y PIEZAS BIEN AMUEBLAdas se alquilan, con pensión, Uruguay 1074. v11

SALA Y PIEZA AMUEBLADA ALquilase, casa de familia, comodidad, Bulnes 451

SE ALQUILA PIEZA AMUEBLADA A precio módico, Chacabuco 243, 1er. piso, derecha

SE ALQUILA UNA PIEZA para hombres solos, casa particular, Victoria 1921.

SE ALQUILAN TRES PIEZAS A personas mayores, único inquilino, Independencia 2063

SE NECESITA compañero PIEZA amueblada, con ó sin pensión, Chile 111.

SE ALQUILAN PIEZAS AMUEBLAdas, con muebles ó sin ellos, tratar Patagones 670 v11

SE ALQUILAN SALAS CON TRES balcones, Tacuarí 83, 2o piso, derecha v11

SE ALQUILA SALA Y ANTESALA con pensión para matrimonio ó caballero solo Rivadavia 1215. v11

Señorita FORMAL DESEA COMPAñera, también formal, Belgrano 1992 v11

SE ALQUILA SALITA CON BALCON á la calle, para señora sola, Ecuador 184 v10

SE ALQUILAN DOS PIEZAS A HOMbres solos, una amueblada y otra sin muebles, San José 249 v10

SE ALQUILA PIEZA PARA HOMbres solos ó matrimonio, sin cocina, Chacabuco 568

SE ALQUILA ANTESALA PARA ESscritorio ó familia, casa decente, Paraná 136 v10

SE ALQUILAN ESCRITORIOS Y piezas para hombres solos, Reconquista 539 v9

SE ALQUILA PIEZA A señora SOLA en casa de familia, Uriarte 2424, no hay papel. v9

SALA, ANTESALA Y PIEZA CORRIdas, se alquilan á personas mayores, [illegible] 2271 no hay papel v10

SALA MUEBLADA CON PENSION alquilase á personas distinguidas, Victoria 1856 v10

SE ALQUILA UNA PIEZA PARA matrimonio ó persona sola, Méjico 2633 v9

SE ALQUILA UNA PIEZA A UNO Ó dos hombres solos, Charcas 844, dpto. 14 v9

SE ALQUILA LINDA SALA CON DOS balcones á la calle, Reconquista 190. v10

SE ALQUILA UNA LINDA SALA A personas que no cocinen, precio 45 pesos Sarandí 784 v9

SALA Y ANTESALA ALQUILASE á familia sin chicos, Independencia 1462. v10

SE ALQUILA UNA PIEZA SIN muebles á persona decente Paraguay 129 v9

SE ALQUILA SALA ANTESALA A personas mayores Estados Unidos 1142 v9

SE ALQUILA HERMOSA SALA PARA escritorio ó matrimonio solo, Humberto 1996 v10

SE ALQUILA UNA PIEZA EN CASA de familia á hombre solo, B. Mitre 2612 derecha v10

SE ALQUILA COMEDOR GRANDE Y pieza á matrimonio solo en 60 $, San Antonio 465 v9

SE ALQUILAN DOS SALAS A HOMbres solos ó matrimonio sin niños, Alsina 318. v10

SE ALQUILA PIEZA PARA DOS hombres, con pensión, Cangallo número 1821 v9

SALA Y ANTESALA CON LUZ eléctrica, entrada independiente para personas mayores Callao 1120 v9

SE ALQUILA PIEZA PARA HOMbre solo no hay papel, Belgrano 2618 v9

SE ALQUILA PIEZA AMUEBLADA para hombre solo, casa de familia, Cangallo 2185. v9

SE ALQUILA SALA Y ANTESALA, casa central, único inquilino, Colombres 1832 v9

SE ALQUILA GRAN COMEDOR Y dos piezas, en casa de familia sola, [illegible] v9

SE ALQUILA UNA PIEZA A MATRImonio solo casa familia, Carlos Calvo 372 v9

SE ALQUILA UNA HERMOSA PIEza amueblada para caballeros, casa tranquila Río Bamba 469 v9

SE ALQUILA PIEZA CON O SIN pensión y se da pensión, Artes y Oficios 143 v9

SE ALQUILA ANTESALA SIN MUEbles, con pensión, pide y da referencias, Cangallo 3545 v9

SE ALQUILA COMEDOR A PERSOnas mayores ó matrimonio sin hijos Charcas 2182. v9

SE ALQUILAN DOS PIEZAS AMUEbladas, con pensión, juntas ó separadas, Bolívar 1220 v17

SE ALQUILA UNA SALA PARA negocio taller ó sociedad, Uruguay 473

SE ALQUILAN SALA Y ANTESALA á personas mayores, únicos inquilinos, Cevallos 1771 v10

SE ALQUILA UNA Ó DOS PIEZAS sin muebles, con pensión Rivadavia 7381, Flores

SE ALQUILA COMEDOR Y UNA pieza en casa de familia, único inquilino Boedo 511 v10

SE ALQUILA PIEZA CON MUEbles para hombre solo, B. Mitre 1236 v11

SE ALQUILA EN 25 $ PIEZA PARA 1 ó 2 hombres trabajadores, La Paz 43, altura Tucumán 1670 v10

SE ALQUILAN DOS PIEZAS PARA matrimonio solo casa decente, único inquilino, Matheu 1665 v10

SE ALQUILAN DOS PIEZAS CON balcones, Luzuriaga 108, no hay papel

SE ALQUILA SALA CON ENTRADA independiente para personas mayores ó escritorio Santa Fe 1081 v10

SE ALQUILA UNA PIEZA GRANDE para matrimonio solo en casa de familia distinguida Entre Ríos 729 v10

SE ALQUILA UNA PIEZA AMUEblada á un señor solo con pensión ó sin ella, [illegible] Salta 1147 v9

SE ALQUILA EN CASA DE FAMILIA sala, dos dormitorios y comedor se piden y se dan referencias Gallo 1043 v9

SE ALQUILAN DOS HERMOSAS piezas para una familia con hijos mayores más otra chica para hombre solo, Maure 2973, Belgrano

SE ALQUILA UNA ESPLENDIDA antesala en casa de familia, con todas comodidades para hombre solo calle Victoria 2426 v10

SE ALQUILAN PIEZAS AMUEBLAdas con balcón y entrada independiente para hombres, Cabildo 1800 Belgrano v9

SALA SE ALQUILA, BIEN AMUEblada y buena pensión, á matrimonio, hay pieza para dos caballeros, Rivadavia 1039. v9

SE ALQUILAN DOS PIEZAS Y COmedor, juntos, para familia sola, calle Moreno 2220, tratar Cangallo 4401. v9

SE ALQUILA UNA SALA, UNICO inquilino á personas mayores, con comodidad, Alsina 1271, altos, tiene papel. v9

SE ALQUILAN A HOMBRES SOLOS dos piezas, grande y chica, en casa aireada, único inquilino Rivadavia 8033. v9

SE ALQUILA EN CASA DE CORTA familia una pieza y cocina á matrimonio, San Eduardo 2147 (Flores). v10

SE ALQUILAN DOS ESPLENDIDAS salas con balcones, á familia decente en 60 $, casa lujosa, Caseros 2893. v11

SALITA SE ALQUILA EN CASA DE familia decente á persona sola; es independiente y tiene balcón á la calle, Rioja 1640. v10

SALA Y TOILETTE AMUEBLADA alquilase, hay pensión, baños, teléfono y ascensor, toda la noche, Av. de Mayo 676, 4o. piso.

SE ALQUILAN DOS SALAS AMUEbladas y 2 piezas más, juntas ó separadas, con ó sin pensión, casa familia, Perú 808.

SE ALQUILA UNA PIEZA PARA hombres solos, casa de familia, se piden referencias, Boulogne-Sur-Mer 649. v10

SE ALQUILA COMEDOR EN CASA de familia para matrimonio solo ó personas mayores, Camacuá 68 (Flores). v9

SALA COMO DORMITORIO y PIEZA, como salita independiente, excelente pensión, casa respetable, alquilase Tucumán 1604. v9

SE ALQUILAN 5 PIEZAS, LA CASA está ocupada por un solo matrimonio, Av. de Mayo 1375, 2do. piso, derecha v10

SE ALQUILA COMEDOR Y 2 PIEZAS corridas, único inquilino, casa moderna y con mucha comodidad, Boedo 737. v11

SE ALQUILA UNA HERMOSA SALA amueblada para matrimonio, con pensión excelente y otra interior amueblada también, y una más chica sin muebles, casa familia, Callao 326, altos.

INSTRUCCION PUBLICA

AL CONSERVATORIO "Rubinstein" solfeo, piano, violín, etc., Perú 259

ACADEMIA BENTURAS, ANDES número 1278 v11

A 10 $ TAQUIGRAFIA Y TENEDUría de libros, Perú 259.

A CAJERAS, VENDEDORAS, PREpáranse diploma, Perú 259.

ACADEMIA MODERNO: A EMPLEAdos, calig. ortogr. aritm. Perú 259

ACADEMIA DAVID, PERU 79.

ARITMETICA, ORTOGRAFIA y buena letra, academia David, Perú 79.

APRENDA MAQUINA DE ESCRIbir, academia David, Perú 79

APRENDA MAQUINAS MODERNAS academia David, Perú 79.

ALEMAN, FRANCES, INGLES, CAStellano, academia David, Perú 79

ABREVIA enseñanza GUITARRA, prof. B. Sarabia, Chile 1864. v11

AL NACIONAL INGRESO, años y términos.—L. Galicia, B. Mitre 1805 v11

ASPIRANTES A TENEDORES DE libros se preparan, Viamonte 2418. v11

AL INDUSTRIAL Y PILOTOS, años é ingreso.—L. Galicia, B. Mitre 1805. v11

AL NAVAL Y MILITAR, INGRESO L. Galicia, B. Mitre 1805, esquina Callao. v11

A OBREROS, LEER, ESCRIBIR Y cuentas, enseñase en 2 meses, San Juan 1566 v15

A señoras Y señoritas PREPARANse para empleos de escritorio, calle Viamonte 2418. v29mzo

A 15 $ MENSUALES, LECCIONES Á domicilio, por profesora normal, Sgo. del Estero 367. v9

ACADEMIA MUSICAL ESLAVA, SAN José 1431, lección de todo instrumento clase canto, dibujo y pintura. v12

ALEMAN, METODO FACIL, PREcio módico P. Aleman, Reconquista 122 segundo v31

ACADEMIA DE CORTE CONFECción se dan diplomas, Independencia 1698, moldes v11

A ESCRIBIR EN MAQUINAS MOdernas enseñamos, casa seria, Perú 259

ASPIRANTES MAESTRAS PROVINcia, única escuela especial, Perú 259

ARITM., GEOM., ALG., FRANCES, $ 20 mensuales, Prof. Arit. Rivadavia 1376 v17

A MAESTRAS PROVINCIA, EMPIEzan cursos de 1ro á 3er grupo, Perú 259

ACADEMIA ARGENTINA MERCANtil y secundaria, ambos sexos, Corrientes 924, de 7 á 9

ASIGNATURAS COL. NAC. INGLES francés y alemán, Preparación y enseñanza esmerada, G. S., Pasco 52. v11

ACADEMIA DE DIBUJO Y PINTUra, curso especial para niñas 10 pesos mensuales, Av. de Mayo 1057.

ACADEMIA DE DIBUJO, CURSOS especiales para carpinteros, herreros, talleristas y albañiles Méjico 1864 v9

A 10 Y 20 $ POR MES PERFECCIOno la peor letra en 20 lecciones; día por medio y diarias, Rivara, Lima 57, 2do. v14

ACADEMIA UNION PROFESORES Bolaz, B. Mitre 845, todos los ramos, precios reducidos, ensayo gratis v23

APLAZADOS REPROBADOS Y DOS años en uno de Nacional, Comercial, Militar, Naval, precios equitativos, Rivadavia 4022 v9

ARITMETICA, ALGEBRA, GEOMEtría, etc., lecciones particulares, preparando años libres, Nacional é ingreso, Naval y Militar, Independencia 2511 v16

AMBOS SEXOS, enseñanza PRIMAria y secundaria, en su casa y á domicilio, profesor superior, Gascón 295 v15

ACADEMIA BENTURAS ESPECIAlidad para alumnos del Nacional que quieran dar 2 años en uno, Andes 1278 v11

ACADEMIA NACIONAL FUNDADA en 1904. Por 10 $ 5 materias: teneduría, aritmética, ortografía, caligrafía y máquina de escribir. Se da diploma, Uruguay 276, altos v13

A $ 10 enseño PIANO, VIOLIN, mandolín, guitarra y solfeo. Enseñanza rápida en 6 meses, preparo para dar examen cualquier curso. Clases día y noche, Ayacucho 909. v9

A 10 $ MENSUALES, DAN CLASES diarias de teneduría de libros á oro y papel, contabilidad, aritmética, correspondencia comercial y caligrafía, Rivadavia 2457 Clases día y noche. v21

ACADEMIA MILITAR, S. JUAN 1566. Exito garantido. Clases dictadas por profesores normales y contadores públicos. Pupilos medio y externos. v10

ACADEMIA FEMENIL, SAN JUAN 1881, está abierta la inscripción para los cursos de música, pintura, idiomas, corte y confección (Clases especiales para aficionadas) v11

ARITMETICA COMERCIAL, DOBLE teneduría de libros, caligrafía, correspondencia, enseñanza práctica por comerciante experimentado, Cangallo 322, piso 3o v27m

ACADEMIA P. MERCANTIL, INCORporada en 1903. Clases día y noche para contadores y balanceadores públicos, peritos y tenedores de libros, en 3 meses y en clase especial en un mes, Victoria 1492 recibe pupilos. v29m

ACADEMIA DAVID, PERU 79
CURSOS COMERCIALES
Aspirantes al título de idóneo tenedor de libros, 50 ó 0 de rebaja á empleados, programas gratis

APRENDAN LOS IDIOMAS EN LA Elite Berlitz School [illegible], autorizada por el Sup. Gob. de la Nación. Esmeralda 286 (antes Florida), sucursales Callao 384 y Martín García 896

ACADEMIA DE señoritas FUNDADA en 1904. Por 10 $ 5 materias: teneduría, aritmética, ortografía, caligrafía y máquina de escribir, cajeras, vendedoras. Se da diploma, Uruguay 276, altos v13

A. HELLER, CONTADOR PUBLICO nacional, Bella Vista 593 U. T. 834 (Flores). Lecciones particulares de teneduría de libros, cálculos comerciales, caligrafía, práctica de escritorio. v11

A LOS ESTUDIANTES PREPARAtorios, cursos particulares los 5 años del bachillerato en reducido número por competentes profesores de enseñanza secundaria. Corrientes 638, piso 3o v11

ACADEMIA DE CORTE CONFECción á base de moldes Córdoba 2202, esquina Larrea, lecciones á señoras y señoritas, método práctico y breve, única casa que enseña todo confección en géneros. v15

ACADEMIA THEODORINI
Han principiado los cursos de canto y ópera en el nuevo local, Libertad 1387. Por informes é inscripciones ocurrir á la secretaría de la Academia todos los días de 4 á 6 p. m. v10

ACADEMIA SUPERIOR DE COMERcio Heller, Bella Vista 593, U. T. 834 (Flores). Prepara prácticamente Contadores, Tenedores de Libros (ambos sexos), cajeras, empleados. Director: A. Heller, contador público nacional. v9

ARTISTICOS BORDADOS EN blanco, seda, oro y fantasía; finísimos encajes á la aguja, bolillos, red, etc.; tejidos, tapicería y cualquier labor de fantasía enseñamos. Clases especiales para mayores, otras para niñas pequeñas. Hay un curso rápido de preparación á maestra elemental en labores para escuelas. Diplomas previa exposición, Perú 259. v19m

A 10 $ MENSUALES, SE DICTAN clases nocturnas, teneduría, aritmética, máquina, calig., francés, etc. Preparación rápida. Los diplomas que otorga esta acreditada academia son preferidos en el comercio. Admite pupilos por 50 $. San Juan 1566. U. T. 180 (Buen Orden). v10

ACADEMIA DAVID, PERU 79.
MAESTRAS PROVINCIALES
Prepara ingreso y todos los años. La única en Buenos Aires que hasta la fecha ha preparado mayor número de alumnas. Director, Isidro David, calígrafo nacional; vicedirectora, señorita Elvira M. López, profesora normal

ACADEMIA MERCANTIL "FOSSA", incorporada á la Escuela Superior de Comercio de la Nación y facultada por el Ministerio de Guerra para expedir á sus alumnos certificados de estudios, para acogerse al voluntariado de oficial de reserva, Sáenz Peña 351, U. T. 89 (Libertad).

ACADEMIA BERLITZ, LA UNICA verdadera academia de idiomas en Buenos Aires, autorizada por el profesor Berlitz, es la de Avenida de Mayo 847. Pídase la nueva tarifa y la conferencia ¡La verdadera academia Berlitz y sus imitaciones! Avenida de Mayo 847.

A 10 $ MENSUALES, EN LA "ACAdemia Mercantil Pagano", única en la capital incorporada para todos los cursos á la Escuela Superior de Comercio de la Nación, se dictan lecciones diarias de teneduría de libros á oro y papel, cálculos mercantiles, aritmética razonada, álgebra, inglés, francés, castellano, caligrafía, etc. Clases diurnas y nocturnas, Uruguay 225, U. T. 543 (Libertad).

ASPIRANTES AL TITULO DE TEnedor de libros, se les previene que en la academia comercial Mercurio está abierta la matrícula de dichos estudios, y los precios son á pesos 10 mensuales, programa, matrícula é inscripción gratis, horas de inscripción de 6 a. m. á 11 p. m. Director: C. Pagano, contador, calígrafo y balanceador público, Rivadavia 2457. Cursos diurnos y nocturnos. Recibe pupilos de todas edades v29

ACADEMIA DE DIBUJO LINEAL, arquitectónico, geometría, mecánica y perspectiva. Cursos nocturnos especiales para dibujantes, albañiles, carpinteros, herreros y mecánicos en general. La Academia David inaugura estos cursos para obreros y empleados con el 50 por ciento de rebaja. Inscripciones y datos, Perú 79.

ACADEMIA MODERNA: A 10 $ corte y confección elegante para señoras y señoritas, método del gran modisto Doucet, de París, el método más exacto conocido hasta la fecha, única casa con gran salón de práctica, de modo que las alumnas de este Instituto no necesitan ir á perfeccionarse. (Clases especiales en 2 meses). Otorga diplomas. Clases de día y de noche empiezan, Perú 259. v10m

A 10 $ MENSUALES, EN LA ACAdemia Mercantil "Fossa" (incorporada á la Escuela Superior de Comercio de la Nación) á fin de difundir la enseñanza comercial se dictan todos los días de 8 á 10 p. m. las siguientes materias: Gramática, caligrafía, teneduría de libros, cálculos comerciales, correspondencia, máquinas de escribir, inglés ó francés. A fin de curso y previo examen, se expide el título de Tenedor de Libros. Las clases comienzan el 6 y 9 de Marzo. Matrícula gratis. La academia posee un escritorio comercial modelo, una selecta biblioteca y muestras de productos mercantiles, para consulta y enseñanza de sus alumnos. Sáenz Peña 351, U. T. 89 (Libertad). Se remite programa á quien lo solicite.

ACADEMIA DAVID, PERU 79.
INGRESO AL NACIONAL
NAVAL Y MILITAR

ACADEMIA DAVID (INSTITUCION argentina) Ya funcionan los cursos del corriente año, único establecimiento más acreditado en Buenos Aires para preparación de todos los años del Colegio Nacional, ingreso al Naval y Militar, Normal, Comercial, Maestras provinciales. Cursos de teneduría de libros, idiomas, francés, inglés, alemán, castellano, máquinas de escribir, taquigrafía, caligrafía, etc. Director Isidro David, calígrafo nacional, vicedirectora, señorita Elvira M. López, profesora normal. Clases á toda hora. Recibe pupilos. Señoritas aparte y lecciones gratis para ensayo

ASPIRANTES A LOS TITULOS DE contador y balanceador público, que quieran prepararse para rendir examen en poco tiempo, diríjase á L. Caraballo, contador y balanceador público. Nótese que bajo nuestra dirección han cursado sus estudios con éxito 98 alumnos entre contadores y balanceadores, haciendo presente en honor á la verdad, que esta academia desde su fundación (año 1901, hasta la fecha), es la que año por año ha obtenido el mayor número de contadores y balanceadores públicos, cuyos certificados y números de matrícula están á disposición de los interesados. Nota. Las clases de derecho están á cargo del doctor Rámilo, abogado, programas gratis Cevallos 537

ATENCION MATERNAL DE PUPIlas y medio pupilas en la Academia Moderna. En obsequio á las múltiples preferencias de que viene siendo objeto este acreditado instituto, la dirección ha resuelto habilitar provisionalmente un departamento para la atención maternal de un reducido número de niñas pupilas y medio pupilas, completamente independiente del externado, el que, muy en breve será instalado en lujosa y amplia casa-quinta de esta capital. Enseñanza primaria, secundaria, normal, comercial, música, labores, etc. Director doctor Gil Jambert, vicedirectora, señorita Ana Jambert Bax, conocida educacionista argentina, educada en los principales pensionados de Europa y América, Perú 259

ACADEMIA PREPARATORIA MILItar, Naval, Nacional, Pilotos é Industrial. El éxito de sus alumnos en los últimos exámenes y en los precedentes, hacen de esta academia, por su personal seleccionado y por la forma práctica de sus clases, independientes unas de otras, capaz de dar formales garantías de éxito en la enseñanza, como lo demuestran los siguientes resultados obtenidos en los diferentes institutos. C. Militar 23 de los 27 presentados. Esc. Naval 7 sobre 10 presentados, Sup. Guerra, 3 todos. C. Nacional, ingreso 16, 1er año 16, 2o año 11, 3er año 6, 4o año 6 y 5o año 3. Industrial ingreso 8 y 1er año 5. Pilotos ingreso 5. Mecánicos 6. Clases diurnas y nocturnas, especiales de idiomas. Pupilos y externos. Director L. Galicia. Moreno B. Mitre 1805, esq. Callao. v11

ASPIRANTES A "PERITO MERCANtil", "Idóneo Tenedor de Libros" y "Dependientes de Comercio". Continúa abierta en la "Academia Mercantil Pagano" (única en la capital incorporada para todos los cursos de la Escuela Superior de Comercio de la Nación) la matrícula para todos los "Cursos Oficiales" que se inauguraron el 1o. de Marzo, pudiendo inscribirse en la de "Peritos Mercantiles", "Idóneos Tenedores de Libros" y "Dependientes de Comercio" también los aplazados ó reprobados en los exámenes de ingreso á la Escuela Superior de Comercio de la Nación, pues gozarán de los mismos privilegios que los alumnos regulares de la citada Escuela Oficial. Los interesados pueden inscribirse en la secretaría de la academia todos los días hábiles de 8 a. m. á 9 p. m. Nótese que esta academia es la única que ha llegado á expedir á sus alumnos títulos de "Contador Público Nacional", y que después de la serie de modificaciones introducidas por el Superior Gobierno Nacional, es la única que ha podido conservar su incorporación á la Escuela Superior de Comercio de la Nación. Advertencia. Se previene al público á fin de que no sufra mistificaciones, que esta academia es la única que puede inscribir alumnos en carácter de "regulares incorporados" para todos los años que corresponden á los cursos de "Perito Mercantil" é "Idóneo Tenedor de Libros", pues es la única facultada por el Superior Gobierno Nacional para expedir los citados títulos. Clases diurnas y nocturnas. Se reciben pupilos, medio y cuarto pupilos. Prospectos y programas gratis, pudiendo solicitarse personalmente por correo ó por teléfono. Director, Salvador V. Pagano, Contador Público Nacional y autor del "Tratado Teórico-Práctico de Contabilidad y Teneduría de Libros", más completo de los publicados hasta la fecha. Uruguay 225, U. T. 543 (Libertad).

ACADEMIA BIANCHI CATTANEO. Clases especiales para tenedores de libros, contadores y balanceadores. Atendida personalmente por P. Carlos Bianchi y José J. Cattáneo, contadores públicos nacionales: lunes, miércoles y viernes de 8 á 10 p. m., Deán Funes 420 esq. Belgrano, á 3 cuadras del Once. v10

ACADEMIA COMERCIAL "MERCUrio", Rivadavia 2457, prepara en poco tiempo á "Tenedores de Libros", y da título del mismo á $ 10 al mes, programa, matrícula é inscripción gratis. Director C. Pagano, contador, calígrafo y balanceador público, cursos diurnos y nocturnos. v31

ACADEMIA "LUIS PASTOR".
Academia Naval y Militar. Director, Francisco S. Suárez de Deza, ingeniero civil y catedrático nacional de ciencias matemáticas y físicas, Azcuénaga 1054. Preparación sólida para el ingreso á la Escuela Naval y Colegio Militar. Unica en la República en donde solo se prepara para ambas carreras. Resultado obtenido por la academia en los últimos exámenes. En el mes de Diciembre ingresaron al Colegio Militar 57 alumnos, preparados en esta academia, habiendo alcanzado, casi sin excepción, todas las primeras becas. En los exámenes de Febrero de 1911, de las 46 becas de la Escuela Naval, 22 fueron ganadas previo concurso, por los siguientes alumnos de esta academia: Roberto Calegari (beca número 1), Esteban Zanni (beca núm. 2), Juan Llambías, Rafael Uranga, Rómulo Roverano, José Castro, Juan Carranza, Andrés Schack, Félix Starszy, Jorge Sclurano, Pedro Cava, Domingo Balbi, Carlos Saravia, Hilario Salinas, Mario Doncel, Marcos Croze, Angel Acevedo, Guillermo Mackinlay, Carlos Curel, Juan Segul, Abel Resoagli, Atilio Cailloni, Héctor Sutton, Carlos Comotti, Jorge Barrera, Anselmo Roca, Amílcar Fidanza, Rogelio Pérez, Gustavo Poch, Miguel Rodríguez. Exito garantido. El nuevo curso principió el 1o. de Marzo. Ruégase á los señores padres de alumnos, para mayor satisfacción, que pidan datos á la dirección de la Escuela Naval ó Colegio Militar del espléndido resultado siempre obtenido por esta academia en los 26 años de su funcionamiento, siendo la única que ha surtido de oficiales al ejército y armada. Se admiten pupilos, medio pupilos y externos. v10

BACHILLERATO, ACADEMIA DAvid, Perú 79

BACHILLERATO, ACADEMIA DAvid, Perú 79

BACHILLERATO, 1o. á 5o. año PREparamos y repasos Perú 259.

BORDADOS, ENCAJES, ETC., DOY lecciones á precio módico, C. Pellegrini 168

BACHILLERATO POR TERMINOS en dos años sin engaño. Clases de química y física teórico-prácticas. Méjico 2538. v16

BACHILLERATO, NAVAL Y MILItar. Instituto Modelo. Unico que se responsabiliza por los exámenes de sus alumnos, San Juan 1044. v9

BACHILLERATO: CONSULTEN LA Academia Sud Americana. Preparación especial; laboratorios experimentales, proyecciones luminosas. Moreno 1495. v12

BACHILLERATO, PREPARACION rápida, garantimos éxito, pues los profesores de este antiguo y acreditado establecimiento son catedráticos, normales y contadores nacionales. San Juan 1566. v14

BACHILLERATO — GARANTO BAJO contrato título perfecto en 18 meses. Los exámenes se dan en tres términos, ciencias naturales, matemáticas y letras (decreto oficial). Los honorarios se abonan después de ingresar en la universidad. Cursos diurnos y nocturnos. Instituto Austerlitz. Chile 769 v12

CALIGRAFO MARGARIT, B. MITRE 1119 Reforma breve v11

CONSERVATORIO LA SALVIA, SAN Juan 1819, esq. Entre Ríos v11

COLEGIO SAN LUIS, RIVADAVIA 5306, director José Ripoll v10

COLEGIO ALBERTONE, Guemes 3652 especial para pupilos, 25 $ mes. v21m

COLEGIO SARMIENTO, PUPILOS 50 $, trato familiar, San Juan 1566. v10

CALIGRAFO MARGARIT, B. MITRE 1119, método especial á los que viven en campaña v11

COMERCIO, IDIOMAS, DIBUJO, etc., sistemas modernos y rápidos, Corrientes 3843, academia. v11

CONSERVATORIO MENDELSSHON, 15 becas piano, violín, funcionan clases, Charcas 3613. v10

COLEGIO ITALO-FRANCO-ARGENTIno, Cabildo y Republiquetas 2361, Pupilos 20 $ v9

COLEGIO CATOLICO, GRADOS, prep. al Nac., Militar y Comercial. Admite pupilos, Belgrano 3630 v11

COLEGIO "BARTOLOME MITRE" Grandes comodidades para pupilos. Obligado 1829 Belgrano. v16

COLEGIO CHARLEMAGNE, VENEzuela 1155 y Belgrano 1166, espléndido internado. [illegible]

CALIGRAFIA LA PEOR LETRA reformada con prontitud por calígrafo nacional, Perú 259

CALIGRAFO CARAZA, EN UN MES reforma la letra, 24 de Noviembre 17. v9

COLEGIO GENERAL MITRE, BELgrano 2404. Enseñanza primaria, secundaria y comercial. Pupilos, medio pupilos y externos v10

CONSERVATORIO ROSSINI, SANTA Fe 2819, clases diurnas y nocturnas de instrumentos, canto, etc., $ 10 mensuales pupilas v11

CALIGRAFO MARGARIT, B. MITRE 1119. Reforma breve, comprobando certificados de ex alumnos á disposición v11

COLEGIO PESTALOZZI, TRIUNVIrato 279. Pupilos, medio pupilos y externos. Trato familiar. Idiomas, dibujo y música v23 mzo

CONSERVATORIO ROSSINI, AV. DE Mayo 1057, curso especial de canto y arte teatral, para actuar en los teatros de ópera, 20 $ mensuales v9

COLEGIO VICTOR HUGO, SALGUEro 642. Incorporado. Enseñanza primaria, comercial, superior. Grandioso local, pupilos, medio pupilos y externos. v2ab.

CORRIENTES 3843, INSTITUTO Pr. Sarmiento. Se preparan niños de 4o. grado al ingreso y se hace dar varios años en uno. Pupilos y externos v14

COLEGIO B. DE IRIGOYEN. GRAN internado, con amplias comodidades para enseñanza primaria, secundaria, comercial é industrial, Rivadavia 4065. v9

CONSERVATORIO DE MUSICA DE La Nación y Academia de Bellas Artes subvencionado por el S. Gobierno Nacional. Inscripciones y matrículas, San Juan 1819. La secretaría v11

COLEGIO ROLLIN SANTIAGO DEL Estero 381. Enseñanza primaria, secundaria y especial para el comercio. El idioma francés es obligatorio. Pupilos, medio pupilos, y externos v13

COLEGIO Y ACADEMIA ITALO-ARgentina. Enseñanza primaria y secundaria. Pupilos, medio y externos, Salcedo 2750, Luca y Catamarca, tranvías 19 y 16 v16

COLEGIO INSTITUTO EUROPEO. INcorporado. Casa-quinta especial para pupilos. Pensión 40 $. Moldes 2156, Mendoza 2738, Belgrano, tranvía 34 á la puerta v9

CONSERVATORIO DE MUSICA DE Buenos Aires, director, Alberto Williams, 20 sucursales en la República. La matrícula se abrió el 1o. de Febrero. Las clases empezaron el 1o. de Marzo. Horas de inscripción de 2 á 6 p. m. Bartolomé Mitre 589 v16

COLEGIO RIVADAVIA — RIVADAvia 5352 y 60. Enseñanza graduada, ingreso y años del Nacional, Comercial é Industrial, ingreso al Militar y Naval; amplio edificio con grandes comodidades para pupilos, medio pupilos y externos, pupilos desde 50 $ v18

CONSERVATORIO MUSICAL "PAGAnini" y Academia de Bellas Artes subvencionado por el Superior Gobierno Nacional. Director J. G. Venditto. Funcionan las clases en su nuevo y amplio local [illegible], solfeo y dibujo $ 5 mensual. v12

CLASE ESPECIAL DE CONJUNTO para discípulos adelantados que quieran incorporarse á tocar en orquesta, Moreno 1631 v12

CONSERVATORIO ROSSINI, AV. DE Mayo 1057. Clases diurnas y nocturnas de cualquier instrumento y solfeo, canto, armonía, declamación, etc., $ 10 mensuales. v9

CATEDRATICA NACIONAL — PREpara para Facultades de filosofía y letras y farmacia, colegio nacional, liceo de señoritas, escuela normal, comercial, naval y militar, dibujo, pintura y música, maestras provinciales, idiomas, Río Bamba 474 v12

COLEGIO INSTITUTO HUMBERTO I. Enseñanza primaria, preparaciones para ingresos al Nacional, Industrial y Comercial, idiomas y de adorno. Humberto I 1343, para varones y Salta 1064, con jardín, para niñas. Visítense. Pupilos, medio pupilos y externos. v10

CONSERVATORIO MUSICAL "RUbinstein", programas París-Milán. Abierta la matrícula de inscripción, clases aparte para señoras y señoritas mayores, otras especiales para niñas de 5 á 10 años, además hay una sección para aficionadas á piezas, Perú 259

COLEGIO Y ACADEMIA GENERAL Mitre, Méjico 2539. Antiguo y verdadero establecimiento de educación. Enseñanza elemental, ingresos y años del Nacional, Comercial, Normal, Militar y Naval. No queremos engañar enumerando alumnos ficticios aprobados en los exámenes; los interesados comprobarán el éxito obtenido visitándonos. Pupilos 45 $. v11

COLEGIO SARMIENTO, GRAN EXIto. De los 66 alumnos que presentamos á examen de ingreso, 1o., 2o., 3er. año Nacional y Comercial, 64 fueron aprobados, habiendo pupilos que dieron dos años en uno y de clases primarias, tres grados en un año. Pupilos 50 y 60 pesos, trato familiar. Medio y externos convencional, S. Juan 1566, U. T. 180 (B. Orden).—Nota. Alumnos de 4o. grado prepáranse, ingreso Nacional ó Comercial. v10

CLASES COMERCIALES DE TENEduría de libros á oro y papel, estudio completo de la contabilidad comercial, industria y bancaria, etc., aritmética razonada y toda clase de cálculos mercantiles, caligrafía, ortografía, práctica y correspondencia comercial, por un profesor con muchos años de práctica en la academia y á domicilio, 10 $ mensuales, Ayacucho [illegible]

COLEGIO INSTITUTO MARIANO MOreno. — Este colegio establecido á un paso de la capital, en una grandiosa casa-quinta del sano y pintoresco pueblo de Moreno (F. C. O.), ofrece el principio moderno de la ciencia pedagógica, indicado recientemente en Buenos Aires en sus conferencias por el eminente sabio belga doctor Rouma y experimentado con gran éxito en Alemania, de la escuela al aire libre, á la sombra de los árboles, en contacto con la brisa, en presencia de la Naturaleza, adonde los niños débiles se fortifican, aprenden pronto, gozan con el espíritu y se desarrollan rápidamente. La enseñanza es estrictamente arreglada al programa de las escuelas del Estado; curso elemental y preparatorio para el Nacional, la Escuela Normal y Comercial. Sus profesores son diplomados y de mucha práctica en la enseñanza. Vale la pena de visitarlo y darse cuenta de la importancia del establecimiento. Los niños comen con los directores con verdadero trato de familia. Pupilos desde 30 $ con el lavado y planchado, Moreno, ferrocarril Oeste v11

DIBUJO DEL NATURAL, PINTURA Y modelado, clase para señoritas, Méjico 1864. v10

DIBUJO LINEAL, GEOMETRIA, aritmética, álgebra y arquitectura, clases diarias y nocturnas Méjico 1864 v9

DOY LECCIONES DE PIANO Y solfeo, preparo á conservatorio, San Ramón 138, Flores. v10

DIBUJO DE YESO Y NATURAL, pintura en telas, maderas, porcelanas, modelado en arcilla, etc. Perú 259

DIBUJO, SE DAN LECCIONES DE arquitectura y construcción, Bmé. Mitre 2574 v11

DIBUJO ARQUITECTONICO Y MEcánico, clases nocturnas especiales, Academia David, Perú 79

DIBUJO Y PINTURA, PROFESORA ex-alumna del célebre pintor Borrell, lecciones de música en general, Bmé. Mitre 1531. v9

DOY CLASES DE LINEAL, DE ARquitectura, proyectos, planos, etc., por $ 8, dibujo al lápiz, modelado $ 6, pintura, óleo, acuarela y pastel por $ 10 mensuales. Clases diurnas y nocturnas, atendida por profesoras y profesores competentes, S. del Estero 950 v10

ESCUELA DE BAILE, CORRIENTES 2251, director Mastrangelo, precio módico v23

EL COLEGIO RICHARD SE TRASLAdó de la calle Tucumán 730, á la calle Humberto I 626. v10

ESCUELA DE BAILE DARAGO, único autor y profesor diplomado, Junín 275 v10

ESCUELA DE BAILE, CANGALLO 1570. Institución seria, dirigida por el conocido profesor Enrique Holst. v19

ESTUDIANTES COMPREN SUS LIbros y útiles de estudio de ocasión en la gran quemazón Defensa número 265, J. M. Perfumo. v9

ESCUELA DE BAILE, AYACUCHO 909. Clases generales y personales en casa y á domicilio, para señoritas ó caballeros, enseño cualquier pieza de moda, especialidad en valses, tangos y otras. v13

ESTUDIANTES, PROFESORA ARgentina conocida por su competencia, ex directora de escuela, se encarga de la completa instrucción y preparación para todos los colegios y escuelas nacionales. Corrientes 638, 2o. piso

FRANCES INGLES, METODO ESPEcial, gran rapidez y claridad, Perú 259

FRANCES, BACHILLER, LETRAS, licenciado derecho, universidad París, da lecciones.—L. P., Maipú 188, 2o piso. v11

GUITARRA— LECCIONES Y CONciertos, ciudad y campo, atiende B. Sarabia, Chile 1864 v18m

GRAN COLEGIO MANUEL QUINTAna. El 6 del presente mes se inauguraron las clases. Este establecimiento funciona en uno de los mejores palacios de la calle Rivadavia, rodeado de hermosos jardines y arboledas. Confort insuperable, exquisita alimentación. Profesores especialistas. Amplias comodidades para pupilos, medio pupilos y externos. Instrucción secundaria, primaria y comercial, Rivadavia 1331 v13

INGLES, PIANO, TEORIA A DOMIcilio ó en casa, Miss M., 3 de Febrero 2149 v9

INGLES, enseñamos á CONVERSAR en pocos meses, método fácil, Stas. D., Chile 1572 v9

INGLES LECCIONES DE ESTE, una á domicilio á precios módicos, también traducciones, dirigirse por carta á M. Such, Alsina 982

INSTITUTION FRANCAISE, COLEGIO de señoritas, fundado en 1883 por las señoritas Richard, se admiten pupilas, medio pupilas y externas, Humberto I 626.

INSTITUTRIZ EXTRANJERA DA lecciones de castellano, inglés, francés, dibujo y ramos generales en Adrogué, Temperley, Lomas, Banfield, etc. Dirigirse por carta á N. N. poste restante, Adrogué v18

LECCIONES PARTICULARES CALculos, teneduría, caligrafía, por joven contador, Bulnes 259 v9

LECCIONES PARTICULARES TENEduría de libros, da Contador Público, Bella Vista 593. v9

LECCIONES PRACTICAS DE CONTAbilidad, se dan á domicilio, señor F. Vives, Ramón L. Falcón 2375, Flores v10

LECCIONES PARTICULARES DE taquigrafía, pintura y francés, da señorita á domicilio solamente ó Academia, P. A., California 1191 v9

LECCIONES DE FRANCES, SE ofrece para darlas á domicilio, joven recién llegado de Francia, por carta á F. C., Independencia 3310 v10

LECCIONES, SOLFEO, GUITARRA, bandurria, mandolín, muy á domicilio, atiendo carta, L. Fernández, Tucumán 656 v11

LECCIONES, PROFESOR FRANCES, materias Col. Nac., idiomas, ramos generales, teneduría, escribir á V. D., Corrientes 1825

LE FRANCAIS PRACTIQUE, ENSEñado rápidamente por método directo. Lecciones particulares. Pedir informes por carta á Profesor, Casilla Correo 1744 v9

MATERIAS DEL NACIONAL, SE dan lecciones, Pueyrredón 487 v12

MAESTRA NORMAL DA LECCIONES á domicilio, Belgrano 1312 v11

MAESTRA NORMAL DA LECCIONES á domicilio, Artes y Oficios 143 v9

MAQUINAS DE ESCRIBIR SE ENseña á escribir á máquina, Salta núm. 366 v12

MAESTROS DE PROVINCIA PREpara profesor superior, Pringles 230 v14

MISS NORAH MALCOM, EX PROFEsora del Berlitz School da lecciones de inglés en su casa y á domicilio, dirigirse Bolívar 1590, 2o. piso v10

MAESTRA DIPLOMADA SE OFREce para dar lección á 1 ó varios niños, á domicilio á 2 horas diarias en un colegio particular, Giribone 301, Avellaneda

MAGNETISMO PERSONAL, SOLAmente las personas que conocen influencia personal triunfan en la vida. Doy lecciones de hipnotismo. Por 1 $ envío dos libros: pídanlos por carta ó personalmente, Prof. Juan Espinosa, Victoria 1970 v16

MAESTRA EXTRANJERA DIPLOmada, señora formal con óptimas referencias, hablando francés, inglés, alemán, portugués, español, enseñando latín, aritmética razonada, dibujo, música, desea colocación en casa de familia. Dirigirse á S. E. 24, Cochabamba 2013 v11

MAESTRA NORMAL OFRECE SUS servicios para enseñar uno ó más niños, Estados Unidos 3891 v10

OFICINA PRACTICA DE COMERCIO Belgrano 1106, escuela comercial modelo dirigida por contadores, admite jóvenes para ingreso al comercio y bancos, D. Peña, director. v18

OFICINA PRACTICA DE COMERCIO Belgrano 1106, preparación de señoritas, práctica de escritorio, escritura á máquina, etc., se admiten señoritas para practicar v18

PROFESORA DE INGLES SE ofrece para dar lecciones, Bolívar 1672.

PROFESORAS DE PIANO VIOLIN y solfeo se ofrecen, Guise 262, v11

PROFESORA DA LECCIONES DE piano y solfeo, Cangallo 3460. v11

PROFESORA enseña PIANO, CANTO italiano, francés, á domicilio, Piedras 446. v13

PROFESORA RECIBIRIA 2 O 3 NIñas pupilas, trato de familia; Academia Femenil San Juan 1881 v9

PROFESORA DE PIANO Y SOLFEO diplomada, da lecciones, Méjico 1624 v9

PROFESORA SUPERIOR DE PIAno y solfeo, precios módicos, Brasil 869. v16

PROFESOR DE DIBUJO Y PINTURA diplomado, da lecciones, noche y día, Perú 1195 v9

PROFESORA DE PIANO Y SOLFEO presenta alumnas á examen, Carlos Calvo 2845. v13m

PIANO Y SOLFEO enseña PROFEsora diplomada conservatorio de Madrid, Tacuarí 1120 v19

PIANO VIOLIN, MANDOLIN Y guitarra, lecciones á domicilio, Sarandí [illegible] v18

PROFESORA SUPERIOR DE PIANO, en su casa y á domicilio, Mansilla 1743. v11

PROFESORA DE PIANO Y SOLFEO, ofrece 6 becas de solfeo, presentando á examen. Mansilla 404.

PROFESORA DE CANTO, señorita italiana, se ofrece para señoras y señoritas, Garay 950.

PROFESORA DE PIANO Y CANTO, incorpora al conservatorio. Enseñanza especial y rápida para aficionadas, Andes 301. v10

PROFESORA DE PIANO Y SOLFEO, diplomada por el conservatorio Williams, lecciones casa y domicilio, Pueyrredón 652, depto. 21 v11

PIANO Y SOLFEO A DOMICILIO por el profesor Jiménez, diplomado, Conservatorio Madrid, honorarios 15 $ al mes, Callao 341 v19m

PROFESORA DE PIANO Y SOLFEO del Conservatorio Williams y profesora de francés, da lecciones, Artes y Oficios 111 v2ab

PROFESORA DIPLOMADA EN francés y castellano, da lecciones á señoras y niños, dirigirse por carta Azul 197, Vélez Sarsfield v21

POR PROFESORA DIPLOMADA, piano, solfeo, teoría musical y armonía, precios módicos, Ecuador 354, departamento B v11

PROFESORA DE PIANO, SOLFEO, teórico musical, medalla de oro, da lecciones á domicilio, Gral. Urquiza 1029 v10

PROFESORA DE PIANO, PRIMER premio conservatorio Thibaud-Piazzini, da lecciones y prepara para recibir diploma elemental y superior, Lavalle 2630 v29

PROFESORA NORMAL CON MUcha práctica en la enseñanza prepara para escuelas primarias, colegios nacionales y normales, San José 471

PROFESORA DE CORTE DIPLOMAda é incorporada al Instituto Porrera, da lecciones de corte y confección á $ 10 mensuales, se da diploma; Cabrera 5235 v11

PROFESORA DE FRANCES, DIPLOmada, con pronunciación perfecta, se ofrece para dar lecciones á domicilio, dirigirse librería Joly, Victoria [illegible] v12

PROFESOR DE MATEMATICAS, práctico y con referencias, disponiendo de algunas horas por la tarde, se ofrece, escribir á Profesor, Maipú 450. v9

PROFESORA DIPLOMADA DE PIAno, solfeo, teoría musical y armonía, da lecciones y presenta sus alumnos á examen, precios acomodados, Ecuador 354, depto. B. v11

PROFESORA DIPLOMADA E incorporada al Instituto Porrera, da lecciones de corte y confección en casa y á domicilio, Belgrano 2348. Se garante la enseñanza en 4 meses. v9

PROFESORA INGLESA CON MUCHA experiencia da lecciones en conversación, literatura, etc., sistemas Berlitz y Hugo, va á domicilio, dirigirse por escrito á señorita W. W., Cochabamba 2012 v13

PROFESOR NORMAL prepara alumnos para el colegio nacional, liceo de señoritas y cursos superiores de la escuela primaria, precio mínimo 30 $ por mes, atiende de 5 á 6 p. m. en Sadi Carnot 62. v11

PROFESORA SUPERIOR DE PIANO y solfeo, diplomada en los conservatorios argentino y Weber, presenta sus alumnos á exámenes; enseñanza esmerada, carrera rápida, precios módicos, Magallanes 442, altos v17

PROFESOR DE MATEMATICAS, Coralio Pereira, prepara alumnos para el ingreso y años del Nacional, Militar, Naval, Industrial, Comercial y Aprendices mecánicos, Humboldt 882, entre Vera y Velazco v11

Señora VIUDA DA LECCIONES DE francés, Callao 1675

SE DAN LECCIONES A MAQUINA en cualquier sistema, Salta 366. v12

Señora DIPLOMADA enseña á bordar, deshilar, festonar y vainillar, se ofrece, Santa Fe 1125 v12

Señorita da LECCIONES DE PIANO y solfeo, precios reducidos, se presta piano, Billinghurst 1190 v11

Señora DISTINGUIDA DA LECCIOnes de francés é italiano, Rivadavia 1029 v10

SE DAN LECCIONES DE LECTURA y escritura en castellano á niñas y señoritas particular á 15 $, Solís 435, depto. 3, altos

Señorita PROFESORA DA LECCIOnes de piano y francés prepara á exámenes, curso diurno y nocturno en su domicilio, San Juan 168. v22

Señora DISTINGUIDA DA LECCIOnes de francés, inglés y alemán en su casa y á domicilio. Se encarga de traducciones é instrucción completa de niños, G. S., Pasco 52 v11

Señorita HONORABLE, enseña EN su domicilio toda clase de vainillas, bordados, [illegible] macramé, frivolité, [illegible] corte y confección, precio módico Tucumán [illegible] v11

TAQUIGRAFIA TAQUIGRAFIA, academia David Perú 79

TAQUIGRAFIA, TAQUIGRAFIA, academia David Perú 79

TAQUIGRAFIA, PERU 79, ENTRE Avenida de Mayo y Victoria

TAQUIGRAFIA PERU 79

TENEDURIA DE LIBROS NUEVOS cursos por Contador Público, 10 $, Perú 259

TAQUIGRAFIA — NO EXISTIENDO en Buenos Aires escuela de taquígrafos, la Academia David viene á suplir esa falta 50 por ciento de rebaja á empleados, cursos especiales, Perú 79

TAQUIGRAFIA LA GRAN ESCUELA de taquígrafos de Buenos Aires, tiene el agrado de comunicar que el 9 de Marzo cierra la inscripción de sus cursos de taquigrafía comercial en 4 meses y del Congreso. Local vasto. Exámenes públicos y diplomas. Cuota: 10 $. Perú 259 v9

VIOLONCELO, VIOLIN, MANDOLIN, piano, canto, flauta, etc. Incluido solfeo 10 $ mensuales, Arpa 15 $, Av. de Mayo 1057 v9

PROFESIONALES PEDIDOS

ACADEMIA BUENOS AIRES, JUNIN (F. C. P.), necesita profesor competente para 3o. y 4o. grados v11

CONSTRUCTORES QUE QUIERAN dar presupuesto y edificar casa de altos de varios departamentos en Palermo manden dirección á Emilio Pérez, calle B. Mitre 238, San Nicolás, para enviarles planos y condiciones. v18

DIBUJANTE LITOGRAFO SE NEcesita, Entre Ríos 1233

DEPENDIENTE DE FARMACIA SE necesita, práctico, Mitre 674, Avellaneda

DEPENDIENTE 2o. DE FARMACIA práctico y recomendado se necesita, Charcas 4301. v9

DEPENDIENTE IDONEO DE FARMAcia con recomendaciones de honorabilidad y práctica, se necesita, Sud América y Morón, Flores.

DEPENDIENTE DE FARMACIA joven se necesita con muy buenas referencias, Aconcagua y Luzuriaga, barrio Trucha Angosta, tranvías 24 y 68 v9

DEPENDIENTE DE FARMACIA SE necesita urgente, para Mendoza. Diríjase por carta remitiendo referencias, que se desean á satisfacción, buen sueldo y muy buenos tratamientos, farmacia [illegible], Mendoza.

PROFESIONALES PEDIDOS

FARMACEUTICO SIN TRABAJO personal, para el Rosario se precisa. Gallo 2348. v10

INSTITUTRIZ SE NECESITA QUE hable francés, preferible que hable también inglés, Alsina 477, de 11 á 12 m. v9

INSTITUTRIZ FRANCESA QUE SEpa el español y tocar el piano, se necesita para estancia; dirigirse á Mathet, Av. de Mayo 938, el día 11 de 2 á 4 p. m. v11

MAESTRO PARA LA PRIMERA ENseñanza se necesita, interno, Rivadavia 3854.

MEDICO CON DIPLOMA NACIONAL se necesita, se desea joven, dirigirse á A. Ratto, Capitán Sarmiento, F. C. C. A. v13

NECESITO DIBUJANTE DE ARQUItectura, muy práctico y serio, Maipú 842.

PROFESOR DE INGLES E ITALIAno se necesita, Azcuénaga 1500 v11

PIANISTA COMPETENTE PARA cinematógrafo necesito, Victoria número 3187.

PIANISTA SE NECESITA PRACTICO para acompañar cuarteto. Pozos 1036.

PROFESOR AUTORIZADO INTERNO para primer grado se necesita, Santiago del Estero 381 v9

PROFESOR de CONTABILIDAD muy práctico é idóneo se necesita para hacer aprendizaje en breve plazo, dirigirse Santa Fe 2844 de 12 del día adelante.

REGENTE DE FARMACIA SE NECEsita, dirigirse por carta á Litargino, Rioja 1285, Rosario. v10

SE NECESITA DEPENDIENTE DE farmacia, práctico, tratar P. Casinghino, Tres Arroyos, F. C. S. v19

SE NECESITAN señoritas VIOLInistas para orquesta. Almirante Brown 1131.

SE NECESITA UNA INTITUTRIZ inglesa que hable un poco español para llevar al campo, para el cuidado y enseñanza de 3 niños, con buenas referencias, ocurrir, Perú 1359, de 9 á 12. v9

TENEDOR DE LIBROS PARA salir al campo 8 ó 10 días, se necesita. Lavalle 754.

TERCETO DE MUSICA COMPUESTO de 3 señoritas para Gral. Viamonte, se necesita, ofertas, Casilla 1009, Correo Central. v11

PROFESIONALES OFRECIDOS

A PRECIOS REDUCIDOS, SE HACEN planos y proyectos, en Esmeralda 178. v10

A. F. SERRA, PARTERA, RECIBE pensionistas, consultas de 1 á 5, Brasil 827. v11

APRENDIZ DE FARMACIA SE ofrece sin pretensiones y bien recomendado, Corrientes 4135, Bs. Aires. v10

A MENSUALIDADES, SIN ANTICIPO se construyen casas de material en la capital y provincia.—Bussolini y Arcuri, Cabildo 2312. v9

AUXILIAR TENEDOR DE LIBROS ú otro empleo decente con certificados y garantías á satisfacción se ofrece, J. B., Caseros 2642 v22

APRENDIZ DE FARMACIA, PRACtico un año, se ofrece sin pretensiones, hace limpieza por carta ó personalmente á L. Maciel, Cochabamba 2052. v9

AYUDANTE DE INGENIERO O DE agrimensor que ha trabajado largo tiempo en la República se ofrece con buenos certificados, carta ó personalmente. A. Albani, [illegible] 1381

BUEN CONTADOR MUY PRACTICO joven y serio, se ofrece para llevar tenedurías de libros por horas, arreglar libros atrasados ó mal llevados, efectúa balances, liquidaciones, compulsas, etc. Honorarios reducidos. A. José, Libertad 1385. U. T. 1213 (Juncal) v12

CONSTRUCCIONES Y REFACCIONES, pidan presupuesto á Esmeralda 17..

CONSTRUCTOR CONSTRUYE EDIficios chicos y grandes, B. M. ... 2574. v11

CONSTRUCCIONES REFACCIONES y planos de casas pidan precios á Noila, Bulnes 2770. v14

CONTABILIDAD POR HORAS, BAlances arreglos liquidador Heller, Bulnes ... v9

CONTABILIDADES atrasadas, arreglo de libros, compulsas, contabilidades por horas, etc., dirigirse á Contador Público, Estados Unidos 1356 v9

CONTADOR PUBLICO DIPLOMADO ofrece sus servicios profesionales como catedrático en colegios ó institutos, Estados Unidos 1356. v9

CONTADOR FORMAL, SOLTERO, muy práctico, referencias de primer orden, se ofrece, escribir R. Espejo, ...ano 2723 Belgrano. v9

CONTADOR PUBLICO SE OFRECE para administrador, cajero ó jefe de escritorio, con buenas referencias, dirigirse por carta á F. A. R., Alsina 2925. v9

CONTADOR COMPETENTE, ARREgla libros de comercio, tramita concordatos judiciales y arreglos particulares con acreedores altas referencias, discreción absoluta. Señor F..., Carlos Calvo 3571. v15m

DIBUJANTE — SE HACEN PLANOS proyectos y presupuestos Se copia planos, B. Mitre 1630 v13

DIBUJANTE CARTOGRAFO, topografía, mensuras, se ofrece garante todo trabajo, Uspallata ... v11

DIBUJANTE PROYECTISTA, HACE planos de construcción y mensuras, Cevallos 778 v11

DIBUJANTE proyectista DE ARquitectura hace cualquier trabajo, Paraguay 1061 v12

DIBUJANTE HACE PLANOS Y DIbujos de toda clase. Bmé. Mitre 2574. v11

DIBUJANTE DE ARQUITECTURA se ofrece, algunas horas por la mañana, escribir á A. C., Viamonte 887

DEPENDIENTE DE FARMACIA práctico y economizado se ofrece, Farmacia del Inf... [illegible] 1319. v10

DOCTOR EN MEDICINA Y CIRUJIA desea establecerse en pueblo de campaña, dirigir carta Rivera 1212 v9

DEPENDIENTE DE FARMACIA práctico se ofrece con recomendación poste restante A. J. 129 correo v16

DEPENDIENTE FARMACIA, JOVEN práctico se ofrece ciudad ó campaña, correo, poste restante, J. J. ... Méjico 950. v9

DIBUJANTE PROYECTISTA, ARQUItectura, mecánica especialista en fachadas, patentes de invención, copias, etc., Ayacucho 190 v10

DACTILOGRAFA práctica EN TRAbajos de escritorio y francés, desea ocupación permanente ó por varias horas semanales, P. Vida sucursal 14 v9

DEPENDIENTE DE FARMACIA JOven ... se ofrece ... farmacia, Corrientes 4135 Coop. Tel. 566, Oest. v10

ESPAÑOL DE 36 años CON REVALIda de practicante y certificado de haber trabajado en España en compañía de un doctor se ofrece [illegible] con garantía, Defensa ... por carta ... v9

FLAUTISTA COMPETENTE SE ofrece, Corrientes 1182 v9

FRANCES 28 años, HABLANDO cuatro idiomas muy práctico en trabajo de comisión é importación ... corredor, comprador ... dirigirse á P. M. 1723 B. Mitre v12

GOBERNANTA FRANCESA JOVEN ... pudiendo enseñar á los niños se ofrece externa, por carta señora M. V., Andes 1068.

INSTITUTRIZ QUE SABE enseñar bien alemán é inglés con buena recomendación, se ofrece para ... A. R. A., Mansilla 659 v9

INSTITUTRIZ FRANCESA, BIEN REcomendada, se ofrece para dar lecciones á domicilio, por carta á M. B., Pavón 1312 v1

INSTITUTOR FRANCES, 23 años que ... inglés y posee conocimientos de alemán y español se ofrece para escuela ... dirigirse á G. Lomas, Tucumán 1556 v10

INGENIERO S... OFRECE PARA cualquier trabajo de su oficio, irrigación en aguas subterráneas, trabajos de campo conforme el nuevo reglamento de la provincia escribir Delaunay, Méjico 714 v11

JOVEN DE 25 años DE EDAD ofrécese para tenedor de libros ó auxiliar con 10 años de práctica escribe á máquina. Referencias á satisfacción. M. A. P., Piedras 384 v11

LINDA CONTRABAJISTA Y VIOLONcelista, prácticas, se ofrecen Corrientes 1495 v10

MAESTRO NORMAL OFRECE SUS servicios por la mañana Carmen, Cuyo 1870. v9

MANICURA, DISTINGUIDA, OFRECE sus servicios, á domicilio, Solís 2082. v10

PROFESIONALES OFRECIDOS

MAESTRO NORMAL, OFRECE SUS servicios, precio módico, referencias por carta á E. N., Alsina 2146. v11

MAESTRO DE BANDA MUY TECNIco, diplomado en Italia y con muchos premios en composiciones musicales y dirección, busca puesto importante. Fitz Roy 2271, Maldonado (Palermo). v12

ORQUESTA COMPUESTA DE señoritas y hombres, se ofrece con repertorio Cangallo 2060. v12

PROFESOR DE VIOLIN SE OFRECE para orquesta ó sexteto, Salta 1289

PARTERA RECIBE PENSIONISTAS, mayor reserva, Thames 1689, Palermo v11

PIANISTA CON GRAN REPERTOrio y violoncelista se ofrecen para orquesta, Martínez 881 v11

PARTERA JOSEFA P. DE NIGRO, especialidad consultas de 2 á 5, Libertad 1046. v17a

PARTERA FRANCESA, M. SABOUrin, pensionistas, consultas de 8 á 10 y de 1 á 4, Cangallo 948. v14

PARTERA DE 1a. CLASE CASA SEria y respetable, consultas de 2 á 4 p. m., Sgo. del Estero 1137. v9

PARTERA ESPECIALISTA, señora sola, pensionistas mayor reserva, Thames 1861, Palermo. v12

PARTERA ESPECIALISTA MARTINI señora sola pensionistas, mayor reserva, Deán Funes 722 v12

PARTERA CAPURRO RECIBE PENsionistas no hay chapa, de 1 á 3, 1224 Chacabuco v11

PARTERA ERNESTINA F. LEONARdi, diplomada en Turín y Buenos Aires, recibe pensionistas, precio módico, consultorio, Tacuarí 430 v10

PROFESOR DE FRANCES, DIPLOmado en París, bien recomendado y acreditado en esta capital, se ofrece, Corrientes 1463. v10

PROFESOR DE TENEDURIA DE LIbros, á domicilio, se ofrece, honorarios módicos, dirigirse á A. J., Lazica 66 v11

PARA ARREGLAR CONTABILIDAdes abrir libros etc. se ofrece tenedor de libros fijo ó por horas, señor Beis, Méjico 956, p. 96 v11

PROFESOR DE TRABAJO MANUAL diplomado por el Ministerio de I. P. y Prof. normal, ofrece sus servicios, por carta á D. N., Entre Ríos 1982 v11

PERITO AGRONOMO, JOVEN ESPAñol, recién llegado al país, desea ocupación, como director de un establecimiento ó estancia, dirigirse á J. M. A., Banco Basko-Asturiano Maipú 73 v9

REGENTE DE FARMACIA OFRÉcese San Eduardo 2930.

REGENTE FARMACIA SE OFRECE para ciudad ó pueblo cercano en la provincia, Triunvirato 1026. v11

REGENTE DE FARMACIA SE ofrece para la capital ó provincias, dirigirse á José A. Fonrouge, Perú 321. v11

REGENTE DE FARMACIA SE ofrece para la capital ó provincias, dirigirse señor Leonardini, Rivadavia 735. v10

PARTERA COMPETENTE, SERIA, reservada, recibe pensionistas, se hace cargo del niño, sin chapas, Tucumán 2067 v12

Señora MASAJISTA, SE OFRECE. Masajes faciales y medicinales, precios módicos, 25 de Mayo 317, C. A. v9

SE OFRECE MAESTRA PARA INglés, alemán y kindergarten, diploma y recomendaciones, G. F., Cramer 2170, Belgrano

Señora CON 6 años DE PRACTICA en la enseñanza, se ofrece como institutriz ó dama de compañía para mayores datos dirigirse al Agente de La Prensa en Luján v11

TENEDOR DE LIBROS, SE OFRECE, 24 Noviembre 36 J. K. v13

TENEDOR DE LIBROS SE OFRECE por horas, J. S., Belgrano 467 v11

TENEDOR DE LIBROS POR HORAS ... Contador, Cangallo 534.

TENEDOR DE LIBROS MUY PRACtico informes óptimos por horas se ofrece Ferretería Estados Unidos 590 v11

TENEDOR DE LIBROS LLEVA contabilidad por días ó por horas. Escribir á I. Saavedra, Las Heras 1580 v10

TRADUCCIONES COMERCIALES, LIterarias, jurídicas confidenciales en los idiomas alemán, inglés, francés, castellano á S., Pasco 52 v11

TENEDOR DE LIBROS POR HORAS se ofrece, balances é inventarios, arreglo de libros mal llevados y atrasados, Juan Fares 1947 v16

TENEDOR DE LIBROS DE UNA SOciedad anónima, disponiendo de 2 ó 3 horas por la mañana ofrece sus servicios A. A., Humberto 1028 v9

TENEDURIA DE LIBROS POR hora, ... cobranza de cuentas comerciales y de alquileres, M. Currás, Pasaje 16 v11

TENEDOR DE LIBROS POR HORAS, se ofrece, balances é inventarios, arreglo de libros mal llevados y atrasados, informes. I. A., Lima 376 2o v9

TENEDOR DE LIBROS QUE DESOcupado está empleado en casa importante, con 15 años de práctica, escribe á máquina, posee italiano, francés y español, con referencias de primer orden quiere cambiar empleo para la ciudad ó campaña. Diríjase á N. Aceti, Pichincha 1258 capital v9

UNA CONTRABAJISTA SE OFRECE para orquesta, Martínez 881 v11

VIOLINISTA SE OFRECE para ORquesta, Pueyrredón 915 v12

VICTOR BARBIER CONTADOR PUblico nacional se encarga de la dirección organización y reorganización de contabilidades, de sociedades anónimas, casas de comercio en general, fábricas etc. Charcas 3661 v9

OFICIOS DIVERSOS PEDIDOS

APARADORAS SE NECESITAN Anchorena 672 v9

APRENDIZA PARA VESTIDOS SE necesita, Libertad 1423 v11

APARADORES FINOS DE HOMBRE ... se necesitan, Méjico 1757

APRENDICES SASTRES SE NECEsitan, Uruguay 684

A[illegible] COSTURERA SE NECEsita, Méjico 1748

APRENDIZA DE SOMBREROS NEcesito, B. Mitre 1554 v10

Albañil OFICIAL NECESITO. Callao 357

APRENDIZAS MODISTAS ADELANtadas se necesitan, Chile 2066

APRENDIZ GRABADOR Y OTRO adelantado se necesita Venezuela 849

APRENDIZA POSTICERA ADELANtada, ... 74

APRENDIZA Y MEDIO OFICIALA pollerista se necesita, Chile 2378

APRENDIZ PARA FABRICA DE muebles se necesita, B. Mitre 3210 v9

APRENDIZ SASTRE NECESITO SE ... Argerich 1581 v10

APARADORES ... BOTINES FINOS ... 149 v10

APARADOR OFICIAL Y OFICIALA ... máquina ... 1352 v10

APRENDICES PARA ESTUCHES SE necesitan ... Mercado del Plata v10

ADORNADORA Y APRENDIZA para sombreros de niños necesito, pago buen sueldo, Esmeralda 798 v10

APRENDIZA MODISTA ADELANTADA se necesita Rodríguez Peña ...

APARADORES DE BOTAS FINAS buenos oficiales para adelante se ... French 3542 ...

A[illegible] ... 20 días, C. B. Montes ... v9

APRENDIZAS DE SACO SE NECEsitan ... Moreno ... v9

APRENDIZAS PREPARADORAS ... v9

APRENDIZAS MODISTAS DE SOMbreros se necesitan Santa Fe ...07 v9

APRENDIZA MODISTA SE LE PAgará ... se necesita Río Bamba 448 v9

APRENDICES Y APRENDIZAS PAra sastre de señoras se necesita, Santa Fe 3..9

APRENDIZA CON SUELDO, PARA plumista fantasía y adorno de teatro se necesita, Lavalle 932. v9m.

APRENDIZ TAPICERO PRECISO, A. Vigier Vicente López 156, presentado por algún pariente

APARADOR DE BOTAS SE NECESIta maquinista y aprendiz. Bustamante 644 v10

ADORNADORA PRIMERA DE SOMbreros se necesita, C. Pellegrini 976

OFICIOS DIVERSOS PEDIDOS

APRENDIZA PARA TRAJES DE niños, que sepa coser á máquina, se necesita, Cevallos 1922.

APRENDIZAS CON SUELDO, DE casadoras de niño se necesitan, Méjico 1455.

APRENDIZAS CON SUELDO, EN taller ropa blanca, precisan, Paraguay 1388.

APRENDICES españoles DE 16 A 20 años se precisan, taller de escultura, Pringles 820.

APRENDIZA DE ENCUADERNAción, muchacho se necesita, Suipacha 264.

Albañil español SE NECESITA PAra el campo, Billinghurst 2364, de 6 á 7 a. m.

APARADORES DIEZ BUENOS PREparadores y aprendices adelantados se necesitan, Belgrano 3681.

APRENDICES PARA OFICIO MUY lucrativo, se necesitan, Bdo. de Irigoyen 236.

APRENDIZAS Y APRENDIZA ADElantada modistas de vestidos necesito Armonía 1810 v10

APRENDIZA PLANCHADORA ADElantada se necesita, Rodríguez Peña 439.

APRENDIZA MODISTA ADELANTAda se necesita 24 de Noviembre 334

APRENDIZA MODISTA DE VESTIdos se necesita, Bernardo de Irigoyen 1152.

APARADORES MAQUINISTAS Y buenas preparadoras se necesitan muchas P. T., Hnos. Cevallos 843. v9

APRENDIZAS ADELANTADAS PAra vestidos de niñas se necesitan. "Palais de l'Elegance", B. Mitre 666. v11

Albañil SE NECESITA BUEN OFIcial, por día ó contrato, para revoques y bovedillas, Malvinas 451 v10

APRENDIZ ELECTRICISTA ADElantado, de buena presencia, que entienda de motores necesito, Alberti 725. v9

APARADORAS PARA TRABAJO FIno y entrefino de señora, niña y criatura, fábrica Ferretta Hnos., se precisan, Venezuela 3173 v9

BORDADORAS SE PRECISAN, B. Mitre 851. v10

BATERAS BUENAS ARMADORAS se necesitan, Av. de Mayo 691. v9

BORDADORAS ORO Y SEDA, PREcisan, Piedras 544

BUENAS PRIMERAS OFICIALAS de polleras, se necesitan, Suipacha 881. v9

BORDADORES Á MAQUINA MEDIO oficiales se precisan, Libertad 837. v10

BORDADORAS EN ORO SE NECESItan aprendiza y medio oficiala Azcuénaga 584 v9

BUENA PREPARADORA PARA MOdista de sombreros se necesita, calle Cerrito 8.. v9

BUENAS OFICIALAS Y MEDIO OFIcialas bateras y polleristas, necesitan, ... 1518

BORDADORES Y BORDADORAS A máquina ... se precisan, Tacuarí 150 v10

BUENAS OFICIALAS LENCERAS y de ropa blanca para trabajar en taller, se precisan. Au Printemps, Lavalle 862 v10

BUENA VENDEDORA AL CORRIENte de la venta de sombreros y trajes de señoras, se necesita, maison Pacault, 244 Florida. v11

BUENA COSTURERA ENTENDIDA en trajes de niñas, para trabajar en la casa se necesita, maison Pacault, 44 Florida v11

BORDADORAS BUENAS EN MONOgramas con muestra, trabajo todo el año, buenos precios se necesitan, Independencia 947 de 3 á 6 v10

COCHEROS DE PLAZA SE NECESItan, Mompox 1646 v10

COCHERO DE PLAZA NECESITO Santa Fe 5217

CADETE PRACTICO NECESITA la sombrerería Cuyo 1199

CARPINTERO DE OBRA BLANCA preciso, Las Casas 447.

CORTADOR DE SUELA SE PRECIsa, Yapeyú 172

CARPINTERO MEDIO OFICIAL competente se precisa Belgrano 1160

CORREDORES DE AGUA FUERTE, se necesitan buenos Serrano 1031

CORTADOR DE CAMISAS PARA fábrica, se necesita, Victoria 1556

CORTADORES de CALZADO SE necesitan, Lima 503

CARTONEROS OFICIALES Y MEDIO oficiales se precisan B. Mitre 1593 v10

COSTURERAS BUENAS PARA VEStidos se necesitan, Suipacha 168 v10

COLOCADORES PARA OBRA BLANca fina, se necesitan, Córdoba 2661 v10

CADETE Y MEDIO DEPENDIENTE prácticos se precisan de 8 á 10 C. Pellegrini 605 (zapatería)

COCHERO COMPETENTE, PARA Adrogué se necesita tratar Venezuela 33..

CAPATAZ PARA CORRALON DE maderas, se necesita con buenas recomendaciones, Rivadavia 3690 v11

COSTURERA QUE SEPA BIEN COser á mano y máquina, se necesita, Callao 1230

CLAVADOR DE PIELES SE PRECIsa, peletería Moreno 1784, se paga bien v10

CADETE PARA ESCRITORIO QUE sepa escribir á máquina, se precisa Moreno 1916 v10

COSTURERAS DE PANTALONES DE confección se necesitan con muestra, se paga bien, Cuyo 699

COSTURERAS PARA ARMAR CAMIsas de color necesitanse, Bmé. Mitre 1394

CAMISERAS ARMADORAS, PARA taller y á domicilio, se precisan para fábrica, Victoria 1556 v11

COSTURERA DE SOMBREROS DE hombre se necesita práctica en gorritas, Cerrito 558.

COCHERO ASEADO, QUE SEPA su obligación y para usar librea se necesita, Catamarca 581

COCHERO QUE SEPA ... SE necesita para una quinta ... San Martín 871.

CARTONERO BUEN OFICIAL ... que sepa cortar ... 365 altura Rivadavia 4700

COSTURERAS DE ROPA ... se necesitan con muestra ... v10

COSTURERA PARA FAMILIA ó para taller de vestidos ó corsés, Independencia 2030 v9

CORTADOR PARA REGISTRO ... se necesita, que sea competente y práctico, Lavalle 1392 v9

COSTURERAS A MANO SE PRECIsan, para ropa blanca de señoras, con muestra B. Mitre 854 v10

CORTADOR DE SUELA MEDIO oficial, con cama, se precisa, Yapeyú 442 v10

COSTURERAS ... SE necesitan ... San Pedrito 468, Flores se pagan 80 cents. v9

CADETE PARA SASTRERIA Y CONfecciones que sepa andar en bicicleta se precisa, Santa Fe 2... v10

CORREDOR SE NECESITA RELAcionado en el comercio buenas condiciones, Rincón 66 de 1 á 4 v11

CORREDOR PARA TRABAJOS comerciales de imprenta ... á comisión, Lavalle 1369 v10

CALZONCILLERAS DE FINO SE necesitan, con muestra casa ... Darwin y Rivera v10

COSTURERAS MUY BUENAS PARA vestidos de niñas se necesitan, Palais de l'Elegance, B. Mitre 666 v11

C[illegible] APRENdizas ... v10

C[illegible] PARA ESCRITORIO ... v11

CORREDORES ... CUERDAS ... v11

COSTURERAS ... PARA BLUSAS ... se necesitan ... Cevallos 351 v11

CAMISERAS Y calzoncilleras SE necesitan en los talleres de Gath y Chaves, Lima 1... plaza Constitución y Pueyrredón 1366 v1um.

COSTURERA que SEPA OJALAR saco de hombre no se presente si no sabe su obligación, se necesita Moreno 2816 v9

CORREDOR CON CLIENTELA SE necesita para vender ... á comisión, Uruguay ... de 10 y de 3 á 7 v10

CORREDOR CON CLIENTELA en almacenes, que pueda usar ... competencia se necesita, con referencias para una fábrica de comestibles acreditada, ofertas casilla correo 87 v9

OFICIOS DIVERSOS PEDIDOS

CUELLOS Y puños POSTIZOS OFIcialas maquinistas y medio oficial preciso, Entre Ríos 422. v9

CORREDORES SE NECESITAN PAra la venta de trajes á plazos en la sastrería la Excelsior, E. Ríos número 1009. v10

CARPINTERO OFICIAL COMPETENte para ponerlo al frente de varias obras, necesito, y medio oficial, trabajo todo el año, Palermo 236. v9

CHAUFFEUR SE NECESITA PARA instruirlos en el manejo y teoría hasta obtener libreta, Cangallo 456, escritorio 64, de 1 á 4. v11

COSTURERAS DE PANTALON Y bombacha de confección se necesitan, presentarse con muestra Lavalle 1393. v10

COSTURERAS PARA FABRICA DE camisetas y capataz práctico de máquina cardadora por hilado, peinado se necesitan, calle Belgrano 2349 v9

CHAUFFEURS SE NECESITAN para instruirles en el manejo de automóviles y práctica de mecánica, academia, Salguero 2080, Arenales y Santa Fe. v9mzo

CORREDOR SE PRECISA PARA calendario y otros artículos de propaganda solamente persona que conozca el ramo ó ramo parecido, presentarse de 2 á 3 p. m., Alsina 664. v9

COSTURERA SE NECESITA POR día para casa de familia, que sepa cortar. Inútil presentarse si no sabe bien su obligación, Junín 735, de 2 á 4 de la tarde. v9

CHAUFFEUR MUY COMPETENTE en el manejo de automóvil Renault se necesita, buen sueldo, dirigirse citando referencias á I. R. C. Casilla de Correo 944.

CORREDORES RELACIONADOS con almacenes ... bares, con numerosa clientela, fuerte comisión, necesitamos, Reconquista 449 escritorio 7, de 4 á 6 p. m. v10

CABALLEROS y señoritas QUE DISpongan de algunas horas diarias ocupación útil se les da en su misma casa. Escribir Green ... 668 v16

CORREDORES BIEN RELACIONADOS en los ramos de almacén ferretería y bazar se necesitan, inútil presentarse si no tienen práctica y comprobantes de ella, sueldo y comisión, Moreno 1916, de 1 1|2 á 2 1|2 p. m. v11

DEPENDIENTE PARA ZAPATERIA se necesita, Corrientes 377.

DOBLADORES PRACTICOS SE NEcesitan. Perú 767

DOS MEDIO OFICIALES CARPINTEros se necesitan, Yatay 775

DORADORES DE ALTARES SE NEcesitan, Carlos Calvo 1011 v9

DEPENDIENTE DE FERRETERIA se necesita práctico en el ramo Montes de Oca 191, ferretería v9

DEPENDIENTE DE ALMACEN precísase joven, práctico Triunvirato 19.. v9

DEPENDIENTE DE 16 A 18 años, para almacén, práctico y recomendado se necesita, Salguero 350.

DOBLADOR A MAQUINA PRACTICO se precisa, imprenta Trazant, Belgrano 118

DEPENDIENTE BIEN PRACTICO para ... se necesita ... Pueyrredón 695.

DEPENDIENTE PARA BAZAR Y Ferretería se necesita Santa Fe 1602

DECORADOR, ENCUADERNADOR de estatuas religiosas al estilo de Barcelona, se precisa, Carlos Calvo 1511. v10

DEPENDIENTE DE 18 A 20 años, práctico en librería se necesita, vasco español ocurrir Junín 49, de 7 á 8 p. m. v9

DEPENDIENTE Y UN CADETE QUE sean prácticos en mercería y fantasía para señoras, necesitamos, Maipú 556 v9

EMPLEADO PARA ESCRITORIO se precisa, buen sueldo y habitación, Montes de Oca 502

ENCUADERNADORES APRENDICES se necesitan, Venezuela 1973.

EMPLEADO Y DEPENDIENTES de comercio, colóquense por La ... Maipú 556

ELECTRICIDAD SE NECESITAN corredores, dirigirse á la Soc. An. Force et Lumière Cataná 15..

ENCUADERNADORES COSEDORES rústica á $ 1.20 millar, se precisan, Alberti 259

ESTUCHERO OFICIAL PARA INTErior ... y de madera se necesita Cuyo 1009 v10

EMPAPELADOR SE NECESITA, que sepa su obligación, urgente. Rodríguez Peña 595.

ENCUADERNADORES, MUCHACHOS que sepan coser al telar se precisan, Tacuarí 307

ESTUCHEROS OFICIALES, MEDIO oficiales y aprendices se necesitan, Lamadrid 1503

EMPLEADO PRACTICO PARA mostrador de zapatería se necesita. S. Cooperativa de Calzados, Pueyrredón 669.

EMPLEADO DE SCRITORIO, PRACtico y varios dependientes para diferentes cargos en casa introductora precisamos, Maipú 556.

EMPLEADO PARA ESCRITORIO con buena letra y ortografía, sin pretensiones, necesito, ofertas solamente por carta, Nicolás Ghigliazza, Cangallo 665.

EMPLEADO QUE CONOZCA ALGO de corretaje se necesita para corretear avisos para una revista y trabajos de escritorio Sueldo 50 $ y comisión. Recomendado y de buena presencia, poste restante A. B. C. D. correo central.

FUNDIDORES Y MONTADORES EN bronce, se necesitan, Cevallos 1083

FESTONERA MEDIO OFICIALA SE precisa B. de Irigoyen 671.

FOTOGRAFO APRENDIZ NECESIto, Uruguay 343 v9

FOTOGRAFO SE NECESITA, escribir á C. Scolari, Carlos Casares, F. C. O. v9

FOTOGRAFOS- SE NECESITA UN empleado bueno, que sepa retocar negativos para una fotografía en la provincia ganancias 50 por ciento, gran empleo para persona decente y de constancia, presentarse de 11 30 á 1, hoy, Rincón 280

GASISTA Y HOJALATERO BUENO se necesita Monroe 2630, Belgrano

GRABADOR SOBRE METALES, medio oficial y aprendiz adelantado se precisan Victoria 587 v9

GASISTA HOJALATERO OFICIAL Y medio competente, necesito, Chile 586

GASISTA QUE SEPA DE CAMPANIllas ... oficial necesito, Montevideo 636

HOJALATERO GASISTA BUEN oficial preciso, Defensa 1213.

HERRERO APRENDIZ SE NECESIta, Brasil 1366

HERREROS OFICIALES DE OBRA buenos se necesitan Rioja 1751

HERRERO QUE ENTIENDA en trabajos de coches se precisa; dirigirse Cuyo 1580 v10

HERREROS DE OBRA SE NECESItan oficiales y medio oficiales ... 2164 v11

HERREROS SE NECESITAN OFICIAles ... en frentes, Garay ... 58 v11

HERRERO QUE SEPA TRABAJAR ... y armazones de ... Balcarce 2..

HERRADOR Y PEON SE PRECISAN ... Lacar 3029, Villa Devoto ... Tala?

HERREROS DE OBRAS OFICIALES, se necesitan. Inútil presentarse si no son competentes, Boyacá 459 v10

HERREROS APRENDICES ADELANtados, se precisan varios Moreno ...

HERREROS DE OBRA, OFICIAL Y medio oficial, se necesitan varios Boedo ... 20, Flores v9

HOJALATERO GASISTA QUE SEPA bien su ramo se necesita, Juramento ..26, Belgrano v9

HERRERO OFICIAL PRACTICO EN cajones y vidrieras necesito San[ta] Rosa 726 inútil presentarse si no es competente

HERRERO QUE ENTIENDA BIEN de ... se necesita ... de 9 á 11 ...

JOVEN INTELIGENTE COMO aprendiz para una alemana se precisa ... Cortes 521 v11

JARDINERO QUE SEA PRACTICO, se necesita Sud América 584, Flores

JOVEN DE 15 A 17 años, DE BUEna presencia, sin pretensiones, se necesita para puntillería Santa Fe 2135 v10

JOVEN ... PARA ESCRITORIO SE precisa que tenga buena letra, ... para empezar 40 $ ofertas por ... solamente Independencia 512

JOVEN DE BUENA PRESENCIA que conozca y tenga clientela en la ciudad, en almacenes, cafés, hoteles, restaurants, etc. se necesita para corredor de cafés y especias, Moreno 750.

OFICIOS DIVERSOS PEDIDOS

JOVEN QUE HAYA TRABAJADO en almacén de casa introductora, con buena letra y buenas referencias dirigirse por carta M. A. L., poste restante.

LIMPIADORES PARA TINTORERIA se necesitan, Santa Fe 2899. v10

LENCERAS NECESITANSE, G. Moussion, Cuyo 1809. v10

LUSTRADORES PARA BOTINES SE necesitan, Pueyrredón 131. v9

LUSTRADOR DE MUEBLES, SE precisa, por un tanto, Canning 2426.

MENSAJERO NECESITO, E. RIOS 1011. v10

MECANICO MEDIO OFICIAL NECEsito, B. Mitre 1233.

MUCHACHO PARA CADETE DE tienda se necesita, Lima 291.

MUCHACHO PARA PEON SE NECEsita, Saavedra 848.

MEDIO OFICIAL ENCUADERNADOR necesito, Bustamante 618.

MINERVISTA MEDIO OFICIAL SE necesita, Cuyo 1128.

MUCHACHOS SE NECESITAN, FAbrica de estuches, Venezuela 1150.

MUCHACHO DE 12 años PARA NEgocio, se precisa, Santa Fe 2631.

MEDIO OFICIAL PELUQUERO POR mes necesito, Alvarado 1600.

MUCHACHO CADETE PRACTICO para sastrería necesito, Salta 117.

MUCHACHOS PARA ENCUADERNAción, se necesitan, Cuyo 657. v10

MUCHACHO PARA CARNICERIA, se precisa, Moreno 1499.

MUCHACHO APRENDIZ GRABAdor se precisa, Ecuador 885. v9

MUCHACHOS PARA MENSAJEROS se necesitan, B. Mitre 1848. v9

MEDIO OFICIAL TORNERO EN hierro, se precisa, Cochabamba 4152. v10

MUCHACHO DE 14 A 15 años SE necesita, para almacén, Boedo 1196. v10

MUCHACHO PARA PEON DE FACturería se necesita, Defensa 1179, al fondo.

MUCHACHO PARA ALMACEN, DE 15 á 16 años, buena presencia necesito, Cangallo 1602.

MODISTA Y CORSETERA SE NECEsitan para La Plata, ocurrir el domingo Callao 471. v11

MUCHACHO PRACTICO, PARA ALmacén necesito con recomendación Inclán 200.

MUCHACHOS VARIOS SE precisan para vender libros y revistas, Salta 791.

MUCHACHOS MENSAJEROS QUE sepan andar en bicicleta se necesitan, Callao 1312, sueldo 35 $.

MUCHACHO PRACTICO PARA ALmacén de 13 á 14 años se necesita, Charcas 3301 v10

MUCHACHO DE 12 A 13 años NEcesito para llevar valijas, sin cama, Bustamante 656

MUCHACHO PRACTICO EN COMEStibles y bebidas, con recomendación se necesita, Malabia 1590. v10

MOZO DE ALMACEN PRECISO, práctico en comestibles, sueldo 30 $. Defensa 1236

MUCHACHO SE NECESITA PARA bazar de 14 á 16 años, Santa Fe 1312

MINERVISTA MEDIO OFICIAL NEcesítase Belgrano 2780, sueldo pesos 2.50 diarios

MODISTAS DE VESTIDOS, BUENAS oficialas y medio oficialas se necesitan, C. Pellegrini 1022

MUCHACHOS españoles, DE 16 A 20 años, se precisan, taller de escultura, Pringles 820.

MUCHACHO APRENDIZ PARA TApicería se necesita, Thames 2076, Palermo

MUCHACHO RECIEN VENIDO, SE necesita para almacén, Cangallo 1101.

MOZITO PARA CAFE Y BILLARES, de 14 á 18 años, se necesita, Pavón 2326

MEDIO OFICIAL PRACTICO en máquinas de carpintería, se precisa, Defensa 336.

MUCHACHO PRACTICO PARA servicio de una americana se precisa Gallo 1944, de 6 á 7 a. m.

MUCHACHOS DE 15 años COMO DEpendientes de sastrería se necesitan, Uruguay 684

MEDIO OFICIALES CARPINTEROS se necesitan adelantados, Cevallos 1458

MUCHACHO SE NECESITA PARA reparto de vinos, Patricios 354, Boca.

MUCHACHOS SERIOS, DE 14 A 16 años, con cama, para reparto, se necesitan, Tucumán 1687

MUCHACHO DE 14 á 16 años, práctico en almacén, se precisa, Urquiza 1246

MEDIO OFICIAL PLOMERO ADElantado, con herramientas, se precisa, Entre Ríos 1808

MUCHACHOS PARA TALLER DE tenería necesito, Belgrano 1780, al fondo.

MUCHACHOS Y APRENDICES ADElantados minervistas necesito, Presidente 978. v10

MUCHACHO DECENTE, DE 12 años, que sepa leer necesito, Tucumán 2060. v9

MUCHACHOS Y MUCHACHAS PARA fábrica, trabajo liviano, se precisan, Agüero 843 v9

MEDIO OFICIALES SE NECESITAN montador tornero y fundidor, Río Bamba 288. v9

MUCHACHOS DE 13 A 15 años SE necesitan, fábrica de coronas Charcas 1247 v9

MEDIO OFICIALAS Y APRENDIZAS de vestidos se necesitan, General Paz 1520, Belgrano. v9

MUY BUENAS OFICIALAS BATERAS se necesitan, H. Sourbleu, Robes y Manteaux, Charcas 1071 v10

MEDIO OFICIAL SASTRE Y APRENdiz para trabajos finos necesito, Sáenz Peña 1267 v9

MUCHACHO APRENDIZ PANADEro se necesita, Dolores 475, Floresta v9

MOZO DE MOSTRADOR PRACTICO, preciso, Yerbal 2502, esq. Sud América, Flores. v9

MEDIO OFICIAL PELUQUERO, por mes necesito urgente. Pueyrredón 2163 v10

MUCHACHOS PARA REPARTO LIviano, se necesitan que sepan leer y escribir, no presentarse después de las 7 1,2 a. m. Defensa 1485.

MUCHACHO DE 18 años SE NECEsita para trabajar en una malcería con carro, se prefiere español, recomendado, Canning 1972.

MECANICO MEDIO OFICIAL PRACtico en bicicletas, se necesita para taller de bicicletas y máquinas de coser, Salta 376

MUCHACHO JOVEN, español COMpetente para manejar un caballo para reparto de vinos, se precisa, San Luis 3301, esq. Azcuénaga v10

MUCHACHAS SE NECESITAN PARA aprender el oficio de plumista, se les da sueldo, tratar Cuyo 1551, al fondo

MODELOS, HOMBRES Y MUJERES, se precisan en la Academia Nacional de Bellas Artes, de 8 á 10 de la mañana, Alsina 1552. v10

MAESTRO DE CANASTERIA PARA un establecimiento de educación se necesita; ocurrir Defensa 1179, de 9 á 11 a. m. Inútil presentarse sin referencias de primer orden. v9

MEDIO OFICIAL SE NECESITA en el taller de passe partout de León Desannoy, calle Alsina 1037, podría presentarse medio oficial estuchista ó cartonero que se le pondría al corriente, inútil ocurrir muchachos. v10

MUCHACHO DE 14 A 16 años ACtivo, con cama y presentado por sus padres preciso, para taller de bordados á máquina, puede aprender el oficio, después de las 9 a. m., Boedo 287

NIQUELADOR OFICIAL SE NECEsita, Venezuela 3361.

NECESITO UN MUCHACHO PARA almacén, General Paz 202 y Leones v11

NECESITO DOS MEDIO OFICIALES sastres, confección, Libertad 829, pieza 21 v11

NECESITO APRENDIZ ADELANTAdo y medio oficial operador, B. Mitre 2258-60

NECESITASE MEDIO CAPATAZ que entienda de conservas alimenticias, Humahuaca 1040. v9

NECESITO OFICIAL HERRERO DE carros bueno, Av. Centenario 171, San Isidro v9

OFICIAL CARPINTERO SE NECEsita Talcahuano 1076

ORTOPEDICO BUEN OFICIAL NEcesito, Bmé. Mitre 1338.

OFICIALES GASISTAS PARA AGUA caliente se necesitan, Cerrito 271

OJO! UN APRENDIZ MEDIO OFIcial sastre preciso, Garay 2565.

OFICIALA PARA HACER FORROS, se necesita, Charcas 1082. v11

OFICIOS DIVERSOS PEDIDOS

OFICIALA BATERA BUENA, SE necesita, Charcas 1032. v11

OJO! PRECISO OFICIAL PELUQUEro, Chile 2199.

OFICIALES CAJONEROS SE NECEsitan, Cochabamba 3570.

OFICIALES EBANISTAS SE NECEsitan, Medrano 889. v10

OFICIAL PELUQUERO SE NECESIta, Bella Vista 165, Flores.

OJO, APRENDIZ PELUQUERO ADElantado, preciso, Lima 1114.

OJO, APRENDIZ SASTRE ALGO adelantado se precisa, Piedras 760.

OFICIAL SASTRE QUE SEPA ALGO de corte, Paraguay 813.

OFICIAL BARBERO O MEDIO bueno se precisa, Vidal y Pino, Belgrano.

OFICIAL PELUQUERO EFECTIVO para sábado, se precisa. Cuyo 4499.

OFICIAL Y MEDIO OFICIAL PELUquero se precisan, Paraná 1205.

OFICIAL MEDIO PELUQUERO PREciso por mes, Triunvirato 1421.

OFICIAL O MEDIO PELUQUERO SE necesita, Arenales 2601.

OFICIAL PELUQUERO SE PRECISA, por mes Presidente 909.

OFICIAL MEDIO SASTRE SE PREcisa, Lambaré 1134.

OFICIALAS Y APRENDIZAS DE sombreros, se necesitan, Libertad 1258.

OFICIALAS PARA VESTIDOS SE precisan, Libertad 1523. v11

OFICIAL CARPINTERO EN MACIZO se precisa, Venezuela 1557.

OFICIAL MEDIO PELUQUERO NEcesito, Bolívar 1555.

OFICIAL Y MEDIO OFICIAL MECAnico, se necesita, Gurruchaga 965.

OFICIALA PLANCHADORA, SE PREcisa, calle Inclán 1287. v10

OFICIALES COLCHONEROS, SE precisan, Cangallo 1660.

OFICIALA DE ROPA BLANCA, SE precisa, Carlos Calvos 1617. v10

OFICIAL PELUQUERO SE NECESIta, Jujuy 1850.

OFICIAL BARBERO SE NECESITA, Cochabamba 904.

OFICIALA MEDIO MODISTA DE vestidos, se necesita, Paso 332. v10

OFICIAL PULIDOR EN METALES, se precisa, Charcas 2159. v10

OFICIALAS PLANCHADORAS SE necesitan, Entre Ríos 1161, tintorería.

OJO, APRENDIZ PELUQUERO QUE sepa afeitar, Cochabamba 3406.

OFICIAL CARPINTERO SE PRECIsa, Costa Rica y Acevedo.

OFICIAL MEDIO SASTRE ADELANtado se precisa. Córdoba 3890.

OFICIAL HOJALATERO GASISTA se precisa, Santa Fe 5233.

OFICIAL SASTRE PARA LA campaña, se precisa. Tacuarí 147

OFICIALES Y MEDIO SASTRES preciso, Cangallo 4088. v9

OFICIALA BATONERA SE NECESIta buena, Junín 472. v10

OFICIAL MEDIO SASTRE SE NECEsita, Santiago del Estero 159 v9

OFICIAL SE PRECISA DE COCINAS económicas, Tucumán 3002. v9

OFICIAL PELUQUERO, ITALIANO, se precisa, Mitre 647, Avellaneda. v9

OFICIAL MEDIO PELUQUERO ADElantado, preciso, San Juan 2836. v9

OPERARIAS PARA EMPAQUETAR cigarrillos se precisan, Paso 436 v17

OFICIAL MEDIO SASTRE BUENO y aprendiz se necesitan, Perú 1769. v9

OFICIALA PLANCHADORA DE camisas se necesita, Beruti 848. v9

OFICIAL PELUQUERO POR MES, con comida, preciso, Juncal 2135. v10

OJO! OFICIAL PELUQUERO SE precisa, pago bien, Lerma 268 v10

OFICIALES MUEBLEROS MUY competentes necesito, Canning 2340 v10

OFICIAL PELUQUERO Y MEDIO oficial adelantado, sueldo y comida necesito, Moreno 1836

OFICIAL PELUQUERO COMPETENte se necesita para el campo, tratar Guardia Vieja 1199 v10

OFICIAL PELUQUERO BUENO 40 $ y comida, prefiero italiano, necesito, Córdoba 1765.

OFICIAL CARPINTERO COLOCAdor por un tanto, se precisa, Malabia 948.

OFICIALA PLANCHADORA DE CAmisas de señora, se precisa, Charcas 1815. v10

OFICIAL PARA ARMAR CAJONES y ... llos para una fábrica de dulces en el Tigre se necesita, Méjico 2657.

OFICIAL PELUQUERO SE PRECISA para pueblo cercano. Esmeralda 469.

OFICIALES 2 Y 2 MEDIO OFICIALES plomeros, se precisan, S. Martín 478.

OFICIAL PELUQUERO MEDIO ADElantado por mes, sueldo seco, Méjico 1761.

OFICIAL PELUQUERO SE NECESITA para sábado, bueno. Montes de Oca 914.

CELADOR PARA EL COLEGIO SAdi Carnot se precisa Carlos Calvo 811.

OFICIALES DE LISO PINTORES que sean competentes necesito, Beruti num 26

OFICIAL PELUQUERO SE NECESIta por mes, sueldo seco, Belgrano 1104.

OFICIAL MEDIO SASTRE Y aprendiz necesítanse, se paga bien, Matheu 1060. v10

OFICIAL MEDIO SASTRE DE CONfección, se da comida se necesita, Gazcón 667

OFICIAL PELUQUERO PRECISO para sábado, 6 $ y comida, Guatemala 1348. v10

OFICIAL Y MEDIO OFICIAL SAStres pompiers se necesitan, Las Heras 499, sastrería v10

OFICIAL MONTADOR COMPETENte en artefactos se precisa, Tucumán 938

OFICIAL MEDIO SASTRE Y APRENdiz en trabajo fino, se precisan, Paraná 822

OFICIAL MEDIO PELUQUERO ADElantado, sueldo seco, se necesita, Triunvirato 1015.

OFICIAL MEDIO PELUQUERO SE precisa, sueldo 50 $, Rivadavia 2359.

OFICIAL PELUQUERO SE NECESIta para sábado ó por mes, Avenida Sáenz 816 v10

OFICIALAS MODISTAS, MEDIO oficialas y aprendizas adelantadas se precisan, B. Mitre 1585, altos. v11

OFICIAL MEDIO PELUQUERO QUE sea competente, se precisa por mes, sueldo 35 pesos y comida, Juncal 2100

OFICIAL CARPINTERO, PRACTICO en hechuras y colocación de puertas se precisa, Rivera 1246.

OJO APRENDIZ SASTRE ADELANtado, se precisa urgente. Florida 340, 2o piso

OFICIAL O MEDIO PELUQUERO para los sábados fijo se necesita, Bella Vista 1946, Flores v10

OFICIALES MUEBLEROS PARA MAcizo, un capataz y un buen tupista se necesitan, Chubut 557 v10

OFICIAL PELUQUERO O MEDIO, mensual ó tres días semanales necesito, Arribeños y Mendoza, Belgrano.

OFICIALES MEDIO SASTRES Y aprendices adelantados, se necesitan, buen sueldo, Venezuela 3539. v10

OFICIAL PELUQUERO SE PRECISA, competente en el ramo, Martínez Castro 1092, Floresta.

OFICIAL MEDIO SASTRE Y APRENdiz adelantado, se necesitan. Cochabamba 2277

OFICIALAS Y MEDIO OFICIALAS planchadoras, se necesitan, Lavalle 17..

OFICIAL MEDIO BARBERO, PREciso por mes, sueldo seco, Viamonte 972.

OFICIALA Y MEDIO OFICIALA MOdista de vestidos necesito, San José 135

OFICIALAS Y MEDIO OFICIALAS bateras y polleristas se necesitan, Suipacha 560, maison Pointis.

OFICIAL MEDIO PELUQUERO por mes y uno para sábado fijo, se necesitan, Blandengues 1958, Belgrano.

OFICIAL PELUQUERO BUENO SE precisa, con casa y comida ó sueldo seco, Santa Fe 4613

OFICIAL MEDIO PELUQUERO, SE necesita y aprendiz adelantado, Paraná 755.

OFICIAL PELUQUERO NECESITO para sábado competente, 6 $ y comida Rivera 318

OFICIAL PELUQUERO NECESITO para viernes y sábado, 9 $ y comida, Inclán 1247.

OFICIAL PELUQUERO PARA viernes de noche y sábado, necesito, Alegría 1369, Barracas al Norte.

OFICIOS DIVERSOS PEDIDOS

OFICIAL Y MEDIO OFICIAL PELUquero adelantado para sábado ó por mes, sueldo seco, se necesitan, Viamonte 579.

OFICIALES MUEBLEROS PARA comitorio enchapado, necesito 4, Chiclana 2825. v11

OFICIAL DE OBRA O MEDIO OFIcial se necesita, se pagará bien, Conesa 1371. v9

OJO, OFICIAL MEDIO SASTRE Y aprendiz adelantado, preciso para trabajo fino, Boedo 540. v9

OFICIALAS Y MEDIO OFICIALAS modistas de vestidos, se necesitan, C. Pellegrini 1043, 1er. piso. v9

OJO! MEDIO OFICIAL PELUQUERO adelantado necesito, Aristóbulo del Valle 1190. v9

OJALADORA PARA MAQUINA SINger se necesita para el taller, Perú 139.

OFICIAL PELUQUERO POR MES, sueldo seco, urgente, se necesita, Rivera 892. v8

OFICIAL TINTORERO COMPETENte se precisa para pueblo de campaña, tratar Córdoba 1620. v10m.

OJO! SE NECESITA MEDIO oficial barbero, casa y comida, Alvarez Thomas 886. v9

OFICIAL FUNDIDOR EN BRONCE, competente y aprendices torneros necesito, Rafaela 3763, Floresta. v9

OFICIAL PELUQUERO Y MEDIO oficial por mes, pago bien, se precisan, Pueyrredón 2088. v9

OFICIALES Y COSTURERAS PARA vestuario de sacerdotes, se necesitan con muestras, Perú 139. v10

OJO! MEDIO OFICIAL BARBERO por mes necesito, Presidente 399, Boca.

OFICIAL O MEDIO OFICIAL SAStre, precísase, Triunvirato 809, sastrería. v10

OFICIALAS BATERAS, MEDIO OFIcialas y aprendizas se necesitan, Santa Fe 2051. v10

OFICIAL BARBERO PARA SABADO ó medio por mes necesito, Magallanes 47 v10

OFICIAL PELUQUERO PARA SABAdo ó por mes, preciso, Uspallata 291. v9

OFICIAL EBANISTA SE NECESITA para muebles importados, Carlos Pellegrini 440, mueblería Batsalle. v10

OFICIALA medio DE CONFECCION, no se presente si no sabe su obligación se necesita, Moreno 2616. v9

OJO, SE PRECISA UN OFICIAL peluquero, sueldo 75 $, secos, hay para dormir, Comercio 11, Haedo Oeste. v9

OFICIAL PELUQUERO NECESITO para la campaña, buen sueldo, inútil presentarse si no es competente, tratar Rivadavia 1725. v8

OFICIALAS DE ESTUCHERIA Y cartonería que trabajen con perfección se necesitan, ganarán buen jornal en calle Río de Janeiro 760. v9

OFICIAL MEDIO SASTRE SE PREcisa uno San Juan 2119 y otro para la sucursal Garbone 199, esq. Leones.

OFICIALAS PRIMERAS POLLERIStas estilo sastre, inútil presentarse si no son muy competentes, necesítanse, Cangallo 1544.

OFICIAL SASTRE MUY BUENO SE necesita con muestra, inútil perder tiempo si no es muy competente, se paga 19 y 13 $. Tucumán 1367. v10

PEON SE NECESITA, COCHABAMBA 45..

PINTOR Y EMPAPELADOR SE precisa. Humberto I 657.

PINTOR MEDIO OFICIAL SE NECEsita, Humberto I 211

PEON PARA BOTILLERIA SE NEcesita, Corrientes 1440

PINTOR RECUADRADOR SE PREcisa, Agüero 271.

PEON PRACTICO PARA TAMBO, hombre serio, necesito, Piedras 842.

PEON JOVEN SE NECESITA, PERU 767.

PEON DE FARMACIA, SE NECESIta, Alsina 1500.

PLANCHADORA POR DIA, SE PREcisa una, Humberto I 626.

PLANCHADORAS OFICIALAS Y MEdio oficialas preciso Paraná 49.

PLOMERO ELECTRICISTA NECESIto, Montevideo 696

PLANCHADORA MEDIO OFICIALA se necesita, Salguero 191. v10

PEON PARA CARRO DE UN CABAllo, se necesita, Ombú 82.

PEON JOVEN, SE NECESITA, SANta Fe 2899.

PLANCHADORA OFICIALA, 3 DIAS por semana, Garay 1382.

PONEPLIEGOS DE LITOGRAFIA, se precisa, San Juan 2876.

PEON SE NECESITA, SUELDO 60 $, Maipú 471.

PELUQUERO MEDIO OFICIAL ADElantado se precisa, Paraná 319.

PLANCHADORA BUENA OFICIALA, se precisa, Beruti 154.

PRECISO MUCHACHO PARA UN carrito de reparto, Esperanza 1331.

PREPARADORAS BUENAS SE NEcesitan, Suipacha 168. v10

PLANCHADORA SE NECESITA, Pozos 1570 v10

PLANCHADORAS OFICIALAS se necesitan, Arenales 1631. v9

PRECISO MEDIO OFICIAL SASTRE Ombú 615. v9

PANTALONERA MEDIO OFICIALA, se precisa, Cuyo 2910. v9

PLANCHADORAS OFICIALAS Preciso, Pampa 2379, Belgrano. v11

PLANCHADORA O MEDIO OFICIAla se precisa, Laprida 1315 v18

POMPIER DE PRIMER ORDEN preciso, se paga bien, Libertad 81.. v9

PLUMACERAS OFICIALAS Y aprendizas se necesitan, Córdoba 1045. v9

POSTICERAS MEDIO OFICIALA Y aprendiza necesítanse, Cerrito 613. v9

PLANCHADORA PARA TINTORERIA se precisa, General Urquiza 71. v9

PLANCHADORA BUENA OFICIALA para todo necesito, Viamonte 1636. v11

PREPARADORA DE SOMBREROS buena se necesita, Buen Orden 995. v10

PRECISO OFICIAL Y MEDIO oficial sastres de medida, Crámer 2541, Belgrano. v11

PLANCHADORA OFICIALA Y MEdio oficiala se precisan, Santiago del Estero 727.

PEON PRACTICO PARA CARRITO A mano se precisa, Estados Unidos 462.

PEON PRACTICO PARA RESTAUrant se precisa, sueldo 30 $, Alsina 1014.

PLANCHADORA BUENA MEDIO OFIciala y aprendiza adelantada se necesitan, B. Mitre 1773. v10

POMPIERS MUY COMPETENTES se precisan, "La Gran Fama" Av. de Mayo 999.

PEON DE FARMACIA NECESITO, práctico y recomendado, Guatemala 702, preguntar por el dueño. v10

PLANCHADORA SE NECESITA MEdio oficiala ó aprendiza adelantada, Cochabamba 29...

PLANCHADORAS OFICIALAS DE nuevo, se precisan, Billinghurst 427. v9

PLANCHADORA aprendiza adelantada de camisas, sueldo 1 $, preciso, Cochabamba 1290. v9

PLANCHADORA SE NECESITA UNA aprendiza adelantada, Olavarría 1502. v10

PEON NECESITASE PARA CARBOnería buen sueldo Pringles 54, Almagro v9

PLANCHADORA APRENDIZA SE necesita para camisas de color, Humberto 1448, pieza 5. v9

PLANCHADORAS Y PLANCHADOras para tintorería se necesitan, Suárez 1507 v10

PLANCHADORAS PARA TINTOREría, se necesitan, Suipacha 428, Santa Fe 2859 v12

PLANCHADORA PARA ROPA blanca de señora, se precisa, Santiago del Estero 326. v10

PONEPLIEGOS PARA MAQUINA DE rayar libros en blanco, se necesita, Bolívar 260.

PINTOR OFICIAL QUE SEPA EMpapelar preciso, de 6 á 7, Arenales 1020

PANTALONERAS BUENAS, PARA trabajo fino de medida, con muestra se necesitan Thames 2354.

PINTORES OFICIALES EMPAPELAdores y decoradores competetentes se necesitan, Moreno 2091.

PLANCHADORA MEDIO OFICIALA y aprendiza, se precisan, San José 432 v10

PEON PARA QUINTA QUE SEPA manejar y cuidar un coche, con un caballo, se necesita, en Arias esq. Cuenca, Núñez.

OFICIOS DIVERSOS PEDIDOS

PLANCHADORAS OFICIALAS DE camisas, se necesitan, se paga bien, Paraguay 2316. v10

PEONES DE CALEFACCIONISTAS y plomero se necesitan varios, calle Gascón 531.

PINTOR APRENDIZ AYUDANTE decorador para una obra, se necesita buen sueldo, Rioja 805.

PLANCHADORA APRENDIZA ADElantada, se necesita, Estados Unidos 872.

PEON PRACTICO PARA LIMPIEZA de ropa en tintorería se precisa, Perú 684.

PEONES SE NECESITAN, PRACTIcos para empresa de limpieza, Maipú 155.

PREPARADORAS PARA sombreros se necesitan, Suipacha 560, maison Pointis.

PLOMEROS BUENOS SE NECESItan, Av. de Mayo 1500, Sección Cloacas. v10

PEON PRACTICO PARA FARMACIA se necesita, Sarmiento 899, esq. España, Barracas.

PLANCHADORAS SE PRECISA oficiala de camisas y aprendiza, Salguero 557.

PLANCHADORA SE NECESITA MEdio oficiala ó aprendiza adelantada, Tacuarí 758.

PLANCHADOR QUE SEPA COSER se necesita, Entre Ríos 1161, tintorería.

PLANCHADORA MEDIO OFICIALA y aprendiza adelantada, se precisa Montevideo 238.

PLANCHADORAS BUENAS OFICIAlas para camisas se precisan, Pasco 289.

PLANCHADORA BUENA NECESITO para camisas de hombre, Ecuador 867. v10

PLANCHADORA OFICIALA Y MEdio oficiala, se paga buen sueldo, Tacuarí 2080. v9

PELUQUERO OFICIAL O MEDIO oficial adelantado se precisa, calle Congreso 2029, Belgrano. v9

PLANCHADORAS PARA SOMBREros de señora, buenas oficialas, se necesitan, Bernardo de Irigoyen 983. v9

PLANCHADORES O PLANCHADOras de camisas se necesitan, Estados Unidos 1908, se paga buen sueldo. v9

PLANCHADORA OFICIALA DE TOda clase de ropa, se la pagará buen sueldo, se necesita, Las Heras 140. v9

PEINADORA QUE SEPA TRABAjar algo en postizos, lavar y peinar jopos, se necesita, Victoria 1339. v9

PEON QUE ENTIENDA ALGO DE tapicería, colocar alfombras y cortinas se precisa, Charcas 1265, La Nacional.

PLANCHADORA OFICIALA PARA camisas y ropa de señora se necesita, se paga $ 2.50 por día y comida, Cangallo 1053.

PRECISO MUCHACHO PARA DESpacho de almacén, preguntar al jefe de la estación por el almacén del sastre, Villa Excelsior, Santos Lugares. v10

QUINTERO COMPETENTE SE NECEsita, matrimonio sin hijos, para Luján, tratar Piedras 842.

RAYADOR Y PONEPLIEGOS PARA máquina de hierro se necesita, calle Cochabamba 455.

REPARTIDORES QUE TENGAN REparto en almacenes de ciudad y campaña ofrecemos artículo corriente y de utilidad, Victoria 3155 v11

REPARTIDORES DE ARTICULOS DE almacén de ciudad y campaña ofrecemos artículo corriente y de utilidad, Victoria 3155. v11

SE NECESITA APRENDIZA PANTAloneras, Carlos Calvo 1947.

SE NECESITA UN CADETE JOVEN para camisería, Corrientes 1681.

SE NECESITA MUCHACHO PARA limpieza de café, Boedo 932.

SE NECESITAN DOS MEDIO OFICIAlas sastres, Pasco 1324.

SE PRECISA PEON CABALLERIZO Suárez 133, Boca. v10

SE NECESITA UN MUCHACHO PARA fábrica, Sarandí 675, al fondo.

SE NECESITA MEDIO OFICIALA planchadora, Jujuy 1663. v11

SE PRECISA OFICIAL LUSTRADOR de muebles, Cuyo 2061.

SE NECESITA OFICIAL GASISTA Y hojalatero, Rivera 774. v11

SE NECESITA APRENDIZA ADElantada, Catamarca 495.

SASTRE SE NECESITA OFICIAL pompier, Callao 402.

SE BUSCA APRENDIZ PARA joyería, Chacabuco 19. v11

SE NECESITA UN MEDIO OFICIAL para imprenta, Lavalle 1454.

SE NECESITAN MEDIO OFICIALAS corseteras, Salta 152.

SE NECESITA UN BUEN OFICIAL alfombrero, Tacuarí 1099. v9

SE NECESITAN 3 OFICIALES frentistas, B. Mitre 3453. v9

SASTRE CORTADOR SE PRECISA, Méjico 2650, de 1 á 5 p. m. v10

SE NECESITA UN OFICIAL PELUquero, Pueyrredón 2363. v10

SE NECESITA BUENA OFICIALA planchadora, Rivera 415. v10

SE NECESITA CARRERO CON LIbreta, Andes 149. v9

SE NECESITA COSTURERA DE sombreros de hombre, Humberto 527. v9

SE PRECISA OFICIALA O MEDIO oficiala modista, Sáenz Peña 1761. v10

SE NECESITAN APRENDICES PLAteros, se da sueldo, Gallo 769. v9

SE NECESITA EMPLEADA PARA mercería, dirigirse Cuyo 1139. v11

SE PRECISA COSTURERA, QUE SEpa coser en máquina de pieles, Carlos Pellegrini 668. v11

SE NECESITA UN CORREDOR QUE tenga relaciones con hoteles y confiterías, Venezuela 1485

SE PRECISAN BUENAS OFICIALAS para hacer arreglos en trajes de señora, 688 Victoria 676 v10

SE NECESITA MUCHACHO QUE SEpa andar en bicicleta, con recomendación, Cangallo 1219.

SE NECESITA señorita PARA AYUdar á la venta de sombreros, Belgrano 1240.

SE NECESITAN APRENDIZAS ARmadoras para camisas, Independencia 4048

SE NECESITA UN OFICIAL CARpintero de obra blanca, Suipacha 675.

SE NECESITAN TOLDEROS COMPEtentes para hacer presupuestos para hacer toldos, C. Calvo 1193.

SE NECESITAN DOS OFICIALES muebleros de enchapado, Sarandí 242.

SE NECESITA UN OFICIAL PELUquero para el campo, tratar 25 de Mayo 495, J. S. Agreste.

SE PRECISAN MEDIO OFICIALA Y aprendizas pantaloneras, Constitución 2949.

SE NECESITA UN MEDIO OFICIAL sastre ó aprendiz adelantado, Alsina 2218.

SE NECESITA APRENDIZA MODISta de sombreros, con sueldo, Libertad 1044. v11

SE NECESITAN BUENAS PREPAradoras modistas de sombreros, Libertad 1044. v11

SE NECESITA UN MEDIO DEPENdiente para bazar de calzado, Reconquista 605.

SE NECESITA MUCHACHO DE 11 años, algo práctico, almacén, Constitución 3161. v10

SE NECESITA APRENDIZA DE calzoncillos, de 12 á 13 años, Rivadavia 1287. v11

SE NECESITAN DOS SIRVIENTAS, se prefiere madre é hija, Charcas 3615 v11

SE NECESITA OFICIAL SASTRE, ver de 8 á 8.30 a. m. y de 5.30 á 6 p. m., Victoria 1302.

SE NECESITA MUCHACHO PARA doblar prospectos, buen sueldo, calle Arenales 1276 v10

SE PRECISAN OFICIALAS, MEDIO oficialas y aprendizas adelantadas Tres Esquinas 167 v11

SASTRES PLANCHADORES PARA tintorería se necesitan, Santa Fe 2399. v10

SE NECESITA COSTURERA PARA ropa blanca, se da comida, Córdoba 2202

SE PRECISA OFICIAL SASTRE PAra trabajos sacerdotales, Coronel Díaz 56. v9

SE NECESITAN DIEZ COSTURERAS para taller de sastrería, Estados Unidos 3664. v10

SE NECESITAN MEDIO OFICIALES carpinteros para asientos de w. c., Pozos 1732. v10

SE PRECISAN CORREDORES COMpetentes en el ramo de confiterías, Moreno 1943. v8

SE NECESITA UN APRENDIZ PARA mecánica dental, con sus padres, S. Salvador 885, de 12 á 2 p. m. v9

SE NECESITA MEDIO OFICIALA Y aprendiza planchadora, Paraná 229. v9

SE NECESITAN FLORISTAS DE flores finas, fábrica de coronas, Charcas 1247.

SE NECESITAN VENDEDORES CON carrito para mercadería de mucho negocio, Patricios 338. v9

SE PRECISA MEDIO DEPENDIENTE y un cadete, para tienda, urgente, Guatemala 798. v9

SE NECESITA OFICIAL CERERO práctico en velas de cera á baño, Nueva Cerería an Miguel, Chile 1287. v9

SE NECESITA OFICIAL COMPEtente para máquinas de carpintería, de 9 á 10 a. m., Tucumán 1352. v9

SE PRECISAN OFICIALAS DE acolchados y costureras de máquina, talleres A. Dell' Acqua y Cía, Orán 120, Flores. v9

SE NECESITA OFICIAL CARPINTEro dándole banco, herramientas y comida, altura de Moreno 3400, Lucero 201.

SE NECESITA JOVEN PRACTICO en escritorio con buena letra y referencias, dirigirse por carta únicamente, A. V. L., Ciudadela 1262.

SE PRECISA OFICIAL PELUQUERO para pueblo de campaña distante tres horas tren de la ciudad, tratar Venezuela 848, de 8 á 10 a. m.

SE NECESITAN MEDIO OFICIALAS para confección ó modista y una aprendiza adelantada, Ayacucho 27, altos.

Señorita CON BUENA LETRA Y ORtografía, que conozca perfectamente la máquina Underwood, se necesita, por carta á casilla de correo 892.

SE NECESITA UN JOVEN DE 18 Á 20 años, que conozca algo de aduana y con buena letra, Balcarce 170; escritorio L. Candegabe, de 5 á 7 p. m.

SE NECESITA UNA FAMILIA PAra ponerla al frente de un tambo en una estancia, interesados en los productos, ocurrir, C. Calvo 847, de 7 á 9 a. m.

SOBRESTANTE COMPETENTE PAra obras de arquitectura en la ciudad se necesita, San José 1481, inútil presentarse sin comprobantes de idoneidad.

SE NECESITAN BUENAS OPERArias para máquina automática de fabricar medias, Carcassoli Hnos., Patricios 234 v11

SE PRECISA BUENA ADORNADORA para sombreros y una oficiala con buena recomendación, París Elegant, Victoria 800. v9

SE NECESITAN PARA FERROCArril buenos telegrafistas que reciban bien á oído, dirigirse á San Martín 159, Buenos Aires. v11

Señorita PRACTICA CON LA MAquina de escribir se necesita para hacer circulares, dirigir cartas, etc., dirigirse á Casterán Hnos. y Cía., Piedras 405. v11

SE NECESITAN HOMBRES INDUStriosos en pueblos y provincias mejor. Trabajo fácil en sus casas. Pidan explicaciones á Ing. F. Cuenca, Sarandí 56, B. A. v9

SE NECESITAN OFICIALES CORREros competentes, para informes diríjanse por carta con copias de certificados al señor Fo Colin York, ingeniero jefe mecánico, talleres F. C. P., Junín v11

SE NECESITA UN MAYORDOMO casado, sin hijos ó con uno, para establecimiento agrícola-ganadero en la provincia de Santa Fe, que entienda de contabilidad y con buenas referencias, sin las cuales es inútil presentarse, Las Heras 389. v9

SE NECESITA CON 700 $ PERSOna que sepa leer y escribir para limpieza de oficina y algunas cobranzas; inútil escribir si no se encuentra en dichas condiciones, poste restante, A. A., núm. 1.

SE NECESITA PERSONA COMPEtente y enérgica para contramaestre de un taller mecánico, que él sólo sea capaz para dirigir todo el personal, bien entendido en toda clase de trabajos, como también para construcciones y reparaciones de máquinas. Es inútil presentarse sin buenas referencias. Las ofertas y condiciones, pueden dirigirlas á S. L., Casilla de Correo 919. v11

TIPOGRAFOS LINIEROS SE NECESItan, Montevideo 626.

TORNERO MEDIO OFICIAL NECESIto, Corrientes 1260.

TAPICERO OFICIAL Y MEDIO OFIcial, se necesitan, Cangallo 829.

TIPOGRAFO SE NECESITA, ESMEralda 221.

TIPOGRAFOS MEDIO OFICIALES se necesitan imprenta Chile 2150.

TORNERO EN MADERA, SE PREcisa, Uruguay 49.

TORNERO EN BRONCE, SE NECESIta, Venezuela 3361.

TINTORERO SE PRECISA, LIBERtad 733.

TORNEROS EN BRONCE, NIQUELAdos, pulidores y montadores, se necesitan, Cuyo 1581. v9

TAPICERO MEDIO oficial O aprendiz adelantado se necesita, Thames 2078, Palermo

TAPICERO OFICIAL COMPETENTE preciso, A. Vigier, Vicente López 156.

TIPOGRAFO OFICIAL COMPETENte en comerciales y diario se precisa, por carta Estados Unidos 656.

TRABAJO A DOMICILIO PARA TOdos se proporciona con utilidad de 3 á 6 $ diarios. Escribir franqueando contestación - Greco y Cía, Florida 668 v16

VENDEDORAS PRACTICAS EN lencería y layette se necesitan, Cuyo 771.—J. E. Adhémar y Cía. v10

VENDEDOR SE NECESITA PARA platería fina, necesario que hable inglés y castellano, casilla de correo 702. v9

YESEROS PARA CIELORASOS, SE precisa, Luca 1711.

YESEROS OFICIALES, GENTE competente, se precisa, Alberti 1154. v10

ZAPATERO DE señora, niña, CRIAtura necesito, Córdoba 3752.

ZAPATERO OFICIAL DESFORMAdor de señora preciso, Bulnes 1266

ZAPATEROS OFICIALES PRECISO, Corrientes 1723. v10

ZAPATERO SE PRECISA APRENDIZ español, Venezuela 1468, pieza 18

ZAPATEROS DE VARON, SE PREcisan, Cevallos 1060. v9

ZAPATEROS APRENDICES PRECISO con casa y comida, 14 á 15 años, Deán Funes 1452. v11

ZAPATERO SE PRECISA OFICIAL de varón, para clavado, calle Puentecito 261, al fondo. v9

ZAPATERO OFICIAL PARA compostura y nuevo, se precisa, Rioja 27. v10

ZAPATERO OFICIAL O MEDIO OFIcial, se precisa para hacer babe, Méjico 524.

ZAPATEROS DE HOMBRE PARA el taller preciso, pago bien, Venezuela 2485. v10

ZAPATERO NECESITO DE CLAVAdo y cosido, para hombre y varón, clavado, Perú 1160 v11

ZAPATERO MEDIO OFICIAL O aprendiz pago por semana, preciso, Quirno 798.

ZAPATERO OFICIAL SE PRECISA, que sepa su obligación, sueldo 45 $, casa y comida, Haedo, F. C. Oeste, Marcelino Fidanza. v10

ZAPATERO BUEN OFICIAL PARA botines de hombre, cosido á mano y un buen composturero, se precisan, Arenales 1289

ZAPATERIA S. RIGAU, CANGALLO 736 se necesitan oficiales de escarpín para criatura y para señora de raso y oficiala para chinelas de hombre señora traer muestra.

OFICIOS DIVERSOS OFRECIDOS

AYUDANTE DE ELECTRICISTA SE ofrece, Uspallata 1266

Albañil COMPETENTE, SE OFRECE por un tanto, barato, Acevedo 2909. v9

A PINTAR, EMPAPELAR Y BLANqueo barato, Alvarez, Humberto 1862. v10

Albañil SE OFRECE PARA TODA clase de trabajo, Paraguay 4364, A. N. v9

A PINTAR, EMPAPELAR Y blanquear barato, Lima 29, Hernández. v11

APRENDIZ ADELANTADO PARA peluquería se ofrece, sin pretensiones, Puentecito 401.

AFILADOR DE SIERRAS, MUY COMpetente á máquina y á mano, se ofrece, sin pretensiones, Bacacay 1746, V. García v10

ARTICULOS DE CONSTRUCCION — Joven italiano, práctico en la venta en general, se ofrece con clientela de arquitectos, ingenieros, constructores, dirigirse á V. P., poste restante correo central v10

AYUDANTE MAYORDOMO, SE ofrece un joven extranjero con práctica de campo y cabaña, buenos certificados del país, iría á cualquier parte. Escribir á G. R. Casilla Correo 1744. v12

BORDADORA COMPETENTE OFREcese para casas particulares, trabajo en casa, Bmé. Mitre 1870.

CARRERO SE OFRECE, PUEYRREdón 1151, al fondo.

COCHERO SE OFRECE, BUENA presencia, Talcahuano 389.

CARPINTERO SE OFRECE O TOMA socio, pequeño capital, Urquiza 161

COPIAS, ESCRITOS Á MAQUINA, SE hacen, Talcahuano 435, cuarto piso v10

CARPINTERO OFICIAL CON BANco y herramientas se ofrece, Viamonte 411. v10

COSTURERA SE OFRECE POR MES ó por día ó para la tarde, por carta, A. F., Chile 1371.

CORREDORES DOY DE 150 A 200 $, por empleo nacional ó municipal de 120 á 150 $ ó sisero. L. C. L., Paso 355

COSTURERA SE OFRECE PARA casa de familia, con algún otro quehacer, Carlos Calvo 1947.

CHAUFFEUR MECANICO RECIEN venido se ofrece para familia, Independencia 3250. v11

CONSIGNATARIO PARA HUEVOS Y aves se ofrece para pueblos de provincia, Río de Janeiro 636. v9

COBRADOR FORMAL, ITALIANO se ofrece, buenas referencias, carta á Pozzi, Esmeralda 620. v9

CORTADOR SASTRE PRACTICO de confección y medida, habla francés, se ofrece, B. de Irigoyen 76. v10

CORTADOR SASTRE MUY PRACTIco en la venta, se ofrece, Rivadavia 1090. v9

COCHERO RECOMENDADO PRACtico, se ofrece, prefiere casa particular, B. Mitre 1851. v11

CORTADOR SASTRE PARA MEDIda y confección se ofrece, ciudad ó campaña, escribir Santa Fe 2258. v10

COBRADOR SE OFRECE, CON BUEnas referencias y garantías; dirigirse á A. C. F., Australia 1054. v9

CARRERO CON CHATA Á UNO Ó 2 caballos, se ofrece para trabajar por mes ó por viaje, Billinghurst 1862. v9

CHAUFFEUR DE BUENA PRESENcia, con buenos informes, se ofrece para casa particular, dirigirse Jujuy 1382, por carta J. L. J. v9

CHAUFFEUR español, COMPETENTE recién venido, se ofrece, por carta ó personalmente, Orive, Lanús, Ferré 169. v10

CORTADOR SASTRE COMPETENTE, se ofrece, ciudad ó campaña, por carta S., Tucumán 229, pueblo San Martín. v8

CHAUFFEUR SE OFRECE CON LIbreta y recomendaciones, habiendo trabajado en varias casas, por carta M. Laprida 1181. v10

COCHERO DE PROFESION, español, con certificados inmejorables, se ofrece, ocurrir á A. Ramírez, Victoria 1380, lechería. v10

CABALLERIZO COMPETENTE PARA cochera particular, con buenas recomendaciones, se ofrece, Juncal 2062, pieza 24. v10

CARPINTERO TODO TRABAJO, galpones, casillas, chalets, caballerizas, ciudad y campaña, se ofrece, Perú 1532, J. T. v10

CHAUFFEUR MECANICO, ITALIANO profesional, se ofrece para casa particular, buenas referencias, por carta á Narza, Freire 846. v10

COCHERO español SE OFRECE para coche liviano ó para cualquier reparto teniendo los mejores certificados, Pozos 766, sala.

CARRERO O REPARTIDOR PRACtico en la ciudad, con libreta, se ofrece para un caballo ó dos, tratar Piedras 996, G. S.

CARPINTERO SE OFRECE PARA hacer toda clase de trabajos por un tanto, así como en colocación de puertas y ventanas, casillas, galpones, etc., Suárez 1450, Saturnino Alvarez.

CORTADOR SASTRE PARA hombre á medida, recién venido de España, se ofrece capital ó campaña; por carta á F. N. D., Hotel Vasconia, Buen Orden 1608.

CHAUFFEUR DIPLOMADO EN Francia, conociendo reparaciones de automóviles se ofrece para dicho trabajo ó similar, escribir á León Droc, Humberto I 1117. v10

CORTADORA COMPETENTE, ESTAblecida con taller se tomaría el cargo en su casa del corte y confección, tanto estilo sastre como fantasía, teniendo certificados y referencias, Uspallata 1970.

CARPINTERO MECANICO TAPICEro, instalaciones, refacciones, arreglos, todos quehaceres de una casa lujosa y comercio. Certificados, competencia París, ejecuciones de dibujo, planos. Pentimalli, Paso 256, dep 2o. v10

CORTADOR SASTRE PARA MEDIDA competente, 15 años práctica, recién venido de Europa, muy práctico para la venta, se ofrece, para capital ó campaña, dirigirse personalmente de 9 á 11 a. m. ó por carta á F. N. D., Bernardo de Irigoyen 1608, hotel

DEPENDIENTE práctico PARA ALmacén se ofrece, C. Calvo 3508.

DEPENDIENTE PRACTICO PARA almacén se ofrece, Jujuy 959, por carta ó en persona.

DEPENDIENTE ITALIANO PRACtico para almacén se ofrece, con buenos informes, Santa Fe 2478 v9

DEPENDIENTE PRACTICO PARA almacén, se ofrece, Brasil 401, á R. Misa, almacén. v9

DEPENDIENTE DE ALMACEN MUY práctico en comestibles y bebidas, formal con recomendaciones, se ofrece, Humberto 709. v9

DEPENDIENTE ALMACEN O DESpacho de bebidas y fiambrería práctico y buenos informes de conducta se ofrece Córdoba 3677. v9

DEPENDIENTE PRACTICO EN EL ramo de bazar y escritorio, con buena recomendación, se ofrece, C. Pellegrini 1183. v10

DEPENDIENTE DE ALMACEN BIEN práctico en el ramo, con buenos informes, se ofrece para la campaña, por carta ó personalmente, Pavón 1350, Avellaneda. v10

DOS OFICIALES CARPINTEROS con buenos certificados se ofrecen para adentro ó fuera de la República, á sueldo ó por contrata, Solís 239 á C. Fernández. v10

DEPENDIENTE BUEN VENDEDOR se ofrece para casa introductora ó tienda y mercería, buenos certificados y referencias, habla español, italiano y francés, escribir á Lusetti, calle Uruguay 790. v11

DEPENDIENTE MUY PRACTICO EN fábrica de calzado ó viajante en plaza se ofrece, posee certificados de 12 años de su conducta, por carta ó personalmente, Agüero 428, dep. 8, M. López v9

DEPENDIENTE PRACTICO EN RAmos generales para la campaña, con certificados y referencias de primer orden se ofrece, dirigirse por carta ó personalmente á Empleado, Libertad 143 v10

DOS compañeros DE BUENA PREsencia se ofrecen para cualquier trabajo; conocen bien las calles de Buenos Aires, dirigirse por carta ó personalmente, Pozos 1063.—J. P. v10

DEPENDIENTE DE TIENDA ESPAñol, joven, formal y práctico en los ramos generales, para casa de campaña, se ofrece, por carta ó personalmente Talcahuano 38, J. R. v11

DEPENDIENTE CON LARGA PRACtica en el comercio, se ofrece sin pretensiones, para tienda, mercería y artículos generales para hombre, con recomendaciones inmejorables, por carta ó personalmente, S. Ferreira, Méjico 557. v9

DOS HOMBRES FORMALES, ITAlianos, desean colocarse en el campo, teniendo documentos y mucha práctica en agricultura en general, ganadería y floricultura, buenas referencias, dirigir cartas á C. A., Suipacha 1067, depto. 4o.

ELECTRICISTAS DOS OFICIALES se ofrecen Laprida 1364. v10

ESCRITURA Á MAQUINA, PRECIO módico, B. Mitre 1680. v15

ELECTRICISTA MENSUAL SE ofrece ó portero ú ordenanza, Maipú 1477.

EMPLEADO AUXILIAR DE ESCRItorio con buena letra y certificados se ofrece, R. L., calle Rocha 742 v10

EMPLEADO PARA CASA SERIA SE ofrece, habla el francés, turco y griego Uruguay 291, B. Nicanis. v10

ESCRITURA Á MAQUINA DE escribir, cartas, copias, solicitudes, etc., se hacen á módicos precios, Independencia 559. v9

EMPLEADO JOVEN, PRACTICO EN cálculos y escritura á máquina con inmejorables garantías se ofrece, dirigirse á Empleado, Montes de Oca 381. v11

EMPLEADO JOVEN, PRACTICO EN escritorio y trabajos análogos se ofrece, referencias de primer orden, dirigirse á J. G., Paraná 132. v9

Español DE 30 años SOLICITA cualquier ocupación, sin pretensiones, lee y escribe correctamente y práctico en contabilidad, Cuyo 2801. v9

Español de 30 años, CARRERA LITEraria y práctico en el comercio, se ofrece para oficina ó tienda, en ó fuera de la capital, tiene certificado y buenas referencias, Cerrito 131.

ESTANCIEROS! PERSONA CASADA, teniendo conocimientos generales en toda clase de trabajos rurales, actualmente empleado donde lleva ya más de trece años de servicio, desearía cambiar de posición, desearía hallar colocación en establecimiento, con preferencia agrícola, pues es práctico en toda clase de cultivos. Dirigir propuestas, por carta únicamente, á Ortiz, Venezuela 836. v11

FOTOGRAFOS, JOVEN IMPRESOR se ofrece, Soler 783. v11

FOGONERO español O AYUDANTE mecánico, se ofrece para ferrocarril ó fábrica, Zamudio 4864.

FOTOGRAFOS, OPERADOR Y RETOcador, competente, se ofrece, por carta, C. Calvo 2354. v12

FOGUISTA COMPETENTE CON certificado se ofrece, Buen Orden 1422. —Rafael Moreno. v9

FOTOGRAFO PARA TODO TRABAjo del ramo desea empleo, H. Cartarinella, San Juan 4071. v11

FOTOGRAFOS DE CIUDAD Y CAMpaña, se retocan negativos ... y rápido, precios baratos, B. de Irigoyen 318. v9

FOGONERO SE OFRECE CON SU certificado correspondiente para ciudad ó campaña, ocurrir Belgrano 750, Avellaneda.

FRANCES, 20 años, CUATRO MESES de Argentina, ajustador herrero, trabajando de coche y balcón, pide trabajo para ciudad ó campo, Chacabuco 28, Larribite. v10

FOTOGRAFO TRABAJA DE RETOcador y operador en el centro, competente para todo trabajo, se ofrece para atender fotografía, dirigirse F. G., Brasil 1031.

FRANCES DIPLOMA UNIVERSIDAD París, hablando inglés, alemán, bastante español, busca colocación de preferencia en casa comercio para correspondencia.—L. R., Maipú 188, 2o. piso v11

GRATIFICO CON 40 $ AL QUE ME consiga un puesto de sisero en la municipalidad, tengo buenos certificados de dónde he trabajado, por carta á A. G. H., poste restante, correo

HOMBRE FORMAL SE OFRECE CON sin breach, como cochero ó repartidor, precio módico, Santa Fe 1084.

HOMBRE DE 50 años, español, buena letra suma honradez, altos informes, se ofrece, Ribot 575 v10

HOMBRE FORMAL SE OFRECE para cualquier trabajo, sabe leer y escribir y contabilidad, Garay 1382. v10

HOMBRE FORMAL SE OFRECE, muy competente, para encargado de un depósito con garantías, Bravard, 25 de Mayo 261 v10

HOMBRE FORMAL ITALIANO, que habla español, algo inglés y francés se ofrece para casa de comercio, S. M., Miriñay 1032. v9

HOMBRE FORMAL QUE HABLA inglés, español é italiano práctico en el comercio desea empleo; ciudad ó campaña, buenas referencias, poste restante D. correo A. L. v12

HOMBRE FORMAL SE OFRECE para foguista ó aceitero de cualquier máquina de vapor, con certificados y varios años de práctica, verlo y tratar B. Mitre 2752. v9

HOMBRE FORMAL CON BUENAS referencias, sabe todo trabajo de quesos y entiende algo de enfermedades de animales, se ofrece, Triunvirato 166. v10

HOMBRE FORMAL DE 40 años SE ofrece para hotel ó casa seria comercial, sabiendo hablar francés, inglés, español, italiano, portugués, pedir por carta, C. F., correo Wilde, F. C. S. v10

HOMBRE FORMAL ITALIANO, EMpleado, diez años en la misma casa desea mejorar posición, se ofrece para administrador, cajero, cobrador, práctico en tejidos, confección hombre y camisería, con buenas referencias, dirigirse por carta á Fozzi, Esmeralda 620. v9

JARDINERO COMPETENTE DE quinta se ofrece, Garay 1043.

JOVEN SE OFRECE PARA REPARTO de sastrería ó tienda, Lima 150.

JOVEN español SE OFRECE PARA café ó almacén, sin pretensiones, dirigirse F. G., Córdoba 2882. v11

JOVEN DESEA COLOCARSE CON buenas referencias en casa de comercio, González, Sarmiento 786. v10

JOVEN DE 16 años SE OFRECE PAra casa de comercio ó escritorio, Agüero 233.

JOVEN de 15 años, SE OFRECE PAra escritorio ó casa de comercio, Florida 918.

JOVEN CON MAQUINA DE ESCRIbir, se ofrece, dirigirse á J. A. S., Alberti 376. v10

JOVEN ITALIANO, SE OFRECE para caballerizo de cochería y particular á verlo, Tucumán 2678. v11

JARDINERO PRACTICO SE OFRECE sin pretensiones, hotel de inmigrantes. S. Macario.

JOVEN de 17 años, SE OFRECE para escritorio ó casa de comercio, por la tarde solamente, Mansilla 174

JOVEN español APARADOR MEDIO oficial adelantado desea colocarse, Piedras 321 v11

JOVEN DE 17 años RECIEN LLEgado de Cuba desea colocarse en tienda ó peletería, Rawson 189 v10

JOVEN español DESEA COLOCARse para cualquier trabajo, sabe manejar, Borrego 1584. v10

JOVEN PARA ESCRITORIO O CASA de comercio, se ofrece, Belgrano 1357.

JARDINERO FLORICULTOR ITAliano se ofrece, por carta, Cuyo 1047. v10

JARDINERO JOVEN Y FORMAL SE ofrece, dirigirse por carta á Andrés Gebhardt, dock Sur, Boca v11

JARDINERO Y QUINTERO FRANcés se ofrece para estancia ó pueblo cercano Tucumán 1399

JARDINERO QUINTERO CON RECOmendaciones se ofrece, Talcahuano 315.

JOVEN español SE OFRECE PARA escritorio ó casa análoga, escribir Chacabuco 581, señor O. A. v10

JOVEN de 17 años DE EDAD, SE ofrece para casa de comercio, Higlos 144 (Caballito). v9

JARDINERO QUINTERO CASADO, Y sin hijos, con buenas recomendaciones, se ofrece, Bartolomé Mitre 2669 v9

JOVEN CON BUENAS REFERENcias se ofrece para escritorio ó casa de comercio, dirigirse R. M., Bustamante 2321. v9

JOVEN DE 16 años, ARGENTINO se ofrece para ferretería poco práctico, tratar por carta á M. R., Sirhone 571, Avellaneda v9

JARDINERO Y QUINTERO, HOMBRE solo, se ofrece, ciudad ó para estancia, al campo, restaurant de la Veloce, Paseo de Julio 1280 v11

JOVEN DE 19 años SE OFRECE para casa introductora de fotografía, sabe bien su obligación, por carta á E. C. R., Belgrano 1018. v10

JOEN CON BUENA LETRA Y APTO para escritorio ó empleo relacionado se ofrece, por carta ó personalmente A. J. V., Méjico 1428

JOVEN SE OFRECE PARA CAJERO ó empleado de escritorio, con buenas referencias y garantías de comerciantes, dirigirse por carta á A. B. M., Coronel Díaz 386 v10

JOVEN ITALIANO HABLANDO francés, español, inglés de buena educación é instrucción, se ofrece para escritorio y servicio de persona sola, A. Faccioli, Méjico 950.

JOVEN SE OFRECE PARA TRABAjar 3 ó 4 horas por la tarde, sabe contabilidad y escribir, por carta ó personalmente á D. L. G., Picheuta 162 v10

JOVEN FORMAL SE OFRECE PARA corredor á comisión, habiendo trabajado dos años en artículos de tienda y mueblería, por carta ó personalmente, á M. Rossi, Lacarra 1308, Floresta

JOVEN ITALIANO DE 20 años SE ofrece de peón de aserradero, es muy práctico y entiende algo de garlopa, ocurrir á L. S., Miriñay 1081, Caballito.

JOVEN DEPENDIENTE DE ALMAcén con varios años en el ramo se ofrece para corredor principiante, tiene relaciones, por carta ó personalmente.—J. López, Salguero 154. v9

JOVEN español QUE DOMINA EL idioma francés correctamente, desearía colocarse de mozo, aprendiz en un restaurant, por carta ó personalmente, Talcahuano 331, 2o., izquierda. —M. M.

JOVEN DE 23 años, CASADO, SE ofrece para carrero, sabe manejar tres caballos ú otro trabajo, San Juan 234. —M. M.

JOVEN ITALIANO QUE HA SIDO patentado en su país, se ofrece como maquinista mecánico, si fuera posible, prefiere fábrica particular, Ganfani, Cerrito 775. v9

JOVEN ACTIVO DE BUENA PREsencia recomendado, se ofrece para limpieza y demás órdenes para escritorio ó casa seria, dirigirse R. O., Pedernera 50, Flores. v9

JOVEN ITALIANO CON DIPLOMA de la Real Scuola Prattica di Agricultura, busca ocupación en estancia ó chacra, tiene excelentes referencias; sin pretensiones; Caseros 3636. v11

JOVENCITO DE 15 años, muy INTEligente, con garantía y recomendado, se ofrece para escribir copia, dictado, limpieza y mandados de un escritorio, por carta al padre Juan Rossi, Santiago del Estero 1796. v10

JOVEN ITALIANO RECOMENDADO, desea colocarse en armería ó ferretería, experto en fabricación de toda clase de cartuchos, Santa Fe 2540, joyería. v10

JOVEN GALLEGO DE 21 años SE ofrece para cualquier clase de trabajo liviano, en casa de negocio, conoce las calles y tiene buenos certificados, prefiérese sin comida, Patagones 625, pieza 48. v9

JOVEN FRANCES SERIO Y DE buena educación, habla y escribe el español, buenas referencias, se ofrece para señor solo para viajar y ocuparse de su servicio personal; escribir Tacuarí 580, C. D.

JOVEN DE 28 años, SERIO Y DE buena presencia, hablando perfectamente francés, italiano y castellano se ofrece con muy buenas recomendaciones para señor solo, como secretario ó como acompañante para el extranjero, atendiendo igualmente su servicio personal. Dirigirse por carta á U. Manrico, Callao 1691. v11

JOVEN INSTRUIDO Y HONORABLE con muchos años de práctica en el comercio, poseyendo certificados y referencias de primer orden, desea colocarse como empleado de escritorio ó cajero de casa de negocio, dirigirse por carta ó personalmente á J. O., Coronel Díaz 387.

LUSTRO ARREGLO MUEBLES MUY barato, Santoyani, Chile 2208. v9

LIMPIO CASAS, LUSTRO, ENCERO, y cepillo pisos, Carlos; Santa Fe 1432 v9

LUSTRO, ARREGLO BARATO, MUEbles y pianos á domicilio, Freda, Andes 50. v13

LIMPIO CASAS, NEGOCIOS, ENCEro y lustro pisos barato, Fernando, Charcas 1265. v25

LUSTRO, COMPONGO MUEBLES, encero pisos, á precios reducidísimos, Ortiz, Alsina 3038. v9

LUSTRO ARREGLO MUEBLES A domicilio barato, Catamarca 958, Podest v11

LIMPIO CASAS Y A 20 Y 25 cts. MEtro, encero, lustro pisos, Independencia 1677, U. T. 4947, Libertad. v1

LUSTRADOR COMPETENTE PARA cualquier clase de muebles y armazones se ofrece, Urquiza 83, Anacleto Costante. v10

LUSTRADOR, ARREGLA, LUSTRA, embala muebles, especialidad en el trabajo, á precios baratísimos, E. Martínez, Libertad 1071, U. T. 3107, Juncal. v11

LAVADERO Y TALLER DE PLANchado, gerente de un gran establecimiento, persona experta en el oficio, ofrece su experiencia y servicios profesionales. Especialista en trabajos con maquinaria moderna. Ofertas sub E. B poste restante correo, Rivadavia 7159, Flores. v10

MAQUINISTA PARA BIOGRAFO SE ofrece, Virgili, Tacuarí 444. v9

MUCHACHO PARA LAVAR COPAS, se ofrece, tratar Defensa 831. v11

MEDIO OFICIAL albañil SE OFREce, González, Sarmiento 786. v10

MUCHACHO DE 17 años SE OFRECE lavacopas práctico en el despacho de bebidas, Paso 185.

MUCHACHO DE 16 años SE OFRECE para repartidor de panadería, Paso 185

MUCHACHO SE OFRECE PARA almacén ó limpieza de una casa, Santiago del Estero 228.

MAESTRO albañil, SE OFRECE para trabajo de refacción ó casitas á contrata, Florida 948, M. L. v11

MEDIO OFICIAL SASTRE O aprendiz adelantado, se ofrece Uspallata 2214.

MUCHACHO RECOMENDADO SE ofrece para almacén, algo práctico, Bolívar 276.

MUCHACHO DE 14 años SE OFRECE para aprendiz mueblero, San Salvador 1590 v11

MUCHACHO PARA CADETE DE tienda para escritorio se ofrece Salta 1961. v9

MAQUINISTA AJUSTADOR, SE ofrece para toda clase de máquinas fijas ó á tracción, buenos informes, Misiones 47. v9

MUCHACHO español DE 15 años SE ofrece para almacén, algo práctico, recomendaciones á satisfacción, Corrientes 2129. v9

MOZO DE ALMACEN SE OFRECE, práctico en el despacho de bebidas con buenas recomendaciones, ocurrir Corrientes 1182. v9

MUCHACHO DE 18 años RECIEN venido de Montevideo se ofrece para café ó mandados, Sgo. de Estero 1821, pieza 21

MUCHACHO español, DE 18 años, se ofrece para la ciudad ó campaña, sabe leer y escribir, Humberto 639, pieza 29.

MUCHACHO 15 años PARA FERREtería ó bazar, se ofrece presentado por su padre y garantías á satisfacción, Gurruchaga 1218

MUCHACHO español DE 16 años SE ofrece para cualquier casa de negocio, sabe leer y escribir, con buenas recomendaciones, Belgrano 2588. v11

MAQUINISTA O FOGUISTA BELGA, se ofrece para motores de gas, con 20 años de práctica, en toda compostura, buenos certificados, Tucumán 3638. v9

MAYORDOMO EXTRANJERO, PRACtico en ganadería, cruzamiento y potros, entiende de invernadas, se ofrece, sin pretensiones, dirigirse á F. S. poste restante correo. v12

MUCHACHO español, DE 15 años, SE ofrece, presentado por su padre, para tienda ó almacén; no quiere sueldo hasta no estar práctico, Estados Unidos 1873. v9

MAQUINISTA MECANICO SE OFREce para motor á vapor ó gas pobre, con certificados, dirigirse por carta ó personalmente, Uspallata 497, á A. M.

MECANICO CON REFERENCIAS Y buena recomendación, se ofrece para ciudad ó campaña, por carta ó personalmente Belgrano 1108 Gabriel B.

MATRIMONIO español RECIEN LLEgado de Madrid, desea para su casa, obra de zapatería, para guarnecer, escribir ó personalmente á Miguel Zapata, Ayacucho 929

MUCHACHO español DE 15 años, ES práctico en bebidas y algo en comestibles, con recomendación, se ofrece para almacén, Rivadavia 1985, pieza 7

MAQUINISTA Y FOGUISTA PARA máquinas á vapor, italiano, patentado en la prefectura de Génova se ofrece, por carta ó personalmente. Atiendo hasta el 14 del corriente, Paraguay 5139 v10

MOLINERO MECANICO JOVEN, AMplios conocimientos en molinos de harinas, cereales, conoce todo trabajo escritorio del ramo, se ofrece, ciudad ó campo ó cualquier República limítrofe, buenos certificados Santiago del Estero 1327.—A. Arconado. v9

OFICIAL SASTRE O POMPIER, SE ofrece, Bmé. Mitre 2356

OFICIAL POMPIER SE OFRECE, Humahuaca 447.

OFICIAL SASTRE O POMPIER, SE ofrece, Paraguay 2632 v10

OFICIAL PELUQUERO JOVEN formal, italiano, se ofrece, Gallo 476. v9

OFICIAL CARPINTERO SE OFRECE para todo trabajo, Helguera 466. v9

OFICIAL BARBERO BUEN SALONEro, se ofrece, Independencia 859. v10

OFICIAL PELUQUERO COMPETENte, se ofrece, sueldo seco, Méjico 1101.

OJO! SE OFRECE APRENDIZ PEluquero adelantado, sabe afeitar bien, Tacuarí 517

OFICIAL SASTRE COMPETENTE SE ofrece para casa seria, Formosa 100, Caballito. v10

OFICIAL SASTRE DE señora SE ofrece, sabe su obligación, Victoria 1276, pieza 18.

OFICIAL PELUQUERO COMPETENte, se ofrece para casa central, Gallo 328, pieza 6, por carta ó personalmente.

OFICIALA MODISTA COMPETENTE, se ofrece para taller, Rivadavia 3351.

OFICIAL CARPINTERO O MEDIO mueblero, sabe de galpones se ofrece, Paraguay 1544. v9

OFICIAL PELUQUERO español, SE ofrece, competente, prefiere casa céntrica, Venezuela 1422. v9

OFICIAL PELUQUERO JAPONES competente se ofrece, Martín García 668. v9

OFICIAL BUENO PELUQUERO SE ofrece por mes ó viernes y sábados, calle Ferré 456, Lanús, F. C. S. v9

OFICIAL SASTRE DE señora ó hombre, pompier competente, se ofrece; dirigirse Charcas 301, por carta á S. G.

OFICIAL PELUQUERO JOVEN Y formal, competente, se ofrece para la capital, prefiere casa española; tratar con él mismo, Belgrano 1110. v9

OJO! OFICIAL QUE HACE ACOLCHAdos de pluma, nuevos y composturas, hechura especial, el trabajo se entrega rápido, se ofrece, dirigirse por carta ó en persona, Alsina 1519. v10

OFICIAL SASTRE PARA TRABAjar en su casa, prefiere una sastrería que dé trabajo fino y seguido, dirigirse Ciudadela 1272, plaza Constitución.

PLANCHADORA SE OFRECE Cerrito 544.

PEON PARA FONDA, SE DESEA colocar, A. Osorio, Dorrego 1534. v10

PEON SE OFRECE RECIEN VENIdo, sabe leer y escribir, ocurrir calle Las Casas 3417.

PINTURA EN GENERAL, BLANQUEO y empapelado, E. Abeleira, Méjico 1367. v10

PEON SE OFRECE PARA cualquier trabajo ó para caballerizo, práctico, Lavalle 1938.

PINTO CASAS, PRECIO MODICO, empapelado, pintura; S. Jiménez, San José 715. v13

PINTOR EMPAPELA Y REFACCIOna casas, pidan presupuesto, S. Marino 2311.

PEON SE OFRECE PARA CUALquier trabajo ó carrero, de 20 años, Méjico 1166, dep. 14.

PINTURAS Y EMPAPELADOS A precios incompetibles, pidan precios á L. Libré, Rivera 261. v11

PEON GENERAL, SE OFRECE, italiano, con buenas referencias y pocas pretensiones, Reconquista 485.

PEON RECIEN VENIDO español SE ofrece para cualquier trabajo, C. Calvo 1152. v9

PINTURA EN GENERAL, EMPAPElados barato, Alvarez, Humberto 1862. v10

PINTO, EMPAPELO, BLANQUEO A mitad de precio, trabajo garantido, Pringles 63.

PINTOR Y EMPAPELADOR; PINTO Y blanqueo á precio módico, Montevideo 565. v10

PINTURA, DECORACIONES, EMPApelados y blanqueos se hacen á precios módicos, Medrano 1047. v9

PINTO, EMPAPELO, BLANQUEO refacciono casas á mitad de precio, B. Mitre 1996. v9

PEON PARA CARRITO DE REPARTO ó cualquier otro trabajo, se ofrece, Arenales 477, personalmente ó por carta, A. R. v11

PAGO MIL PESOS A LA PERSONA que me proporcione empleo de 300 pesos, por carta á A. G., en poste restante del correo.

PINTOR EMPAPELADOR SE OFREce con trabajos garantidos y precios muy económicos, Estados Unidos 854 v12

PINTOR, EMPAPELADOR Y REFACción de albañilería se ofrece para pintar muy barato, pidan presupuestos, Lorma 546. v17

PINTOR DECORADOR, EMPAPELAdor y refacción de casas á mitad de precio se ofrece.—J. Adler, Córdoba 1429. v10

PEON JOVEN Y TRABAJADOR, recién venido, se ofrece, práctico en hornos de panadería y pastelería, sabiendo varios trabajos pertenecientes á dichos ramos, tratar Lima 1847.

PINTOR albañil, EMPAPELADOR Y recuadro-piezas desde 4 $, pinto frentes y patios desde $ 7, pinto puertas desde 1 $; Senillosa 1509, Demetrio M. v9

PINTOR EMPAPELADOR SE OFREce, toma trabajo en la capital y fuera, también blanqueo frentes y patios, y se ocupa de todo trabajo perteneciente al ramo, dirigirse José Ingalinella, Progreso 1545. v11

POLIGLOTA QUE SABE HABLAR perfectamente inglés, francés, alemán, italiano, español, griego y turco se ofrece para hotel, intérprete ó para cualquier ocupación, informes Paso 374. José Neubrun. v10

PERSONA FORMAL DE RESPONSAbilidad con referencias de primera relacionada en el comercio y competente en tejidos, mercería, ropería, escritorio, etc., desearía puesto casa mayorista, C. H. P., 25 de Mayo 159. v10

PERSONA MUY COMPETENTE EN viticultura, arboricultura, criadero de plantas, hortalizas y alfalfares, busca seria colocación. Tiene certificados y referencias de primer orden; por carta á N. L. C., hotel Retiro, Maipú 1210 v12

PERSONA COMPETENTE CON MUchos años de práctica en aserraderos y explotación de bosques, colocación de maquinarias y todos los trabajos del ramo, se ofrece como gerente ó interesado. Referencias de la ... garantía, dirigirse á C. S., Zapiola 423 v9

QUINTERO PRACTICO SE OFRECE, informes, Sarandí 984 v11

QUESERO, CREMERO, RICOTERO, mantequero, se ofrece, garante hacer queso sin hincharse ni picarse, hace Holanda, Pategrás, Chubut, Gruyere, Goya, etc., carta Cerrito 135.

REPARTIDOR DE PAN PRACTICO y con buenas recomendaciones se ofrece, Piedras 428. v10

SE OFRECE MEDIO OFICIAL PINtor, E. Unidos 1872, pieza 8. v9

SE OFRECE MOZO JOVEN PARA café, Piedras 996.

SE OFRECE PEON DE ALMACEN Juncal 1881.

SE OFRECE UN MOZO PARA almacén, Santa Fe 1522, pieza 20.

SE OFRECE UN PEON PARA COLchonería, Moreno 943.

SE OFRECE ELECTRICISTA, con recomendaciones, Suipacha 18

SE OFRECE QUINTERO JARDINERO italiano, Victoria 1522

SE OFRECE CARRERO PARA chata, un caballo ó dos, Cabrera 3608. v10

SE OFRECE MEDIO OFICIAL talabartero, Perú 1423, pieza 25. v11

Señorita ESCRIBIENDO CORRECTAmente á máquina y referencias óptimas se ofrece, San Martín 623 v10

SE OFRECE AJUSTADOR MECANIco, entiende torno fragua y electricidad, Libertad 278. v10

SE OFRECE UN OFICIAL PELUquero para la ciudad ó para campaña, Suárez 133, Boca. v9

SE OFRECE UN OFICIAL SASTRE, escribir á talleres de San Martín Lucio de la Rocha, Avellaneda v10

SE OFRECE PEON español JOVEN para cualquier trabajo de adentro, Ecuador 1044. v9

SE OFRECE APRENDIZ SASTRE, adelantado para trabajo de medida, Canning 1271 v9

SE OFRECE TALLISTA COMPEtente en todos estilos, A. Seoane, Patricios 793. v9

SE OFRECE UN MOZO DE 18 años, para almacén, con recomendación, Arévalo 2154 v11

SE OFRECE OFICIAL CARPINTERO de obra blanca, para el campo ó capital, Carlos Calvo 1546, pieza 41.

SE OFRECE CHICO DE 12 años que sabe leer y escribir, recién venido, Medrano 561

SE OFRECE MUCHACHO PRACTICO para tambo, de 18 años, Aristóbulo del Valle 1270

SE OFRECE DEPENDIENTE DE tienda camisería y ropería, Tacuarí 1116

SE OFRECE JOVEN PRACTICO PAra almacén y otros trabajos, Las Heras 1405

SE OFRECE UN BUEN CABALLERIzo y un ayudante de cocina Florida 945, M. L. v13

SE ofrece MUCHACHO de 16 años español para confitería, práctico en el ramo, dirigirse, Paseo Julio 1334. v10

SE OFRECE JOVEN PRACTICO PAra taller de planchado, Corrientes 2570

SE OFRECE BUEN CORTADOR PAra hombres, alemán, recién llegado, Viamonte 1512. v9

SE OFRECE MOZO PRACTICO PAra repartidor ó para guiar carro de dos caballos y con recomendaciones. Monteagudo 43, Parque Patricios.

SE OFRECE MUCHACHO PARA almacén ó bar informes Matheu 1260 v9

SE OFRECEN 2 MUCHACHOS recién venidos para lavacopas ó almacén, de 16 y 17 años, Perú 1423, pieza 25. v11

SE OFRECE BORDADORA PARA bordar en su casa toda clase, en seda, hilo y algodón, Pasco 73, altos. v10

SE OFRECE UN APRENDIZ DE 22 años, panadero, ha trabajado en España de panadero, Brasil 401, Freijeiro.

SE OFRECE MECANICO AJUSTADOR competente en máquinas agrícolas, á vapor, á M. R. T., 24 Noviembre 447. v11

SE OFRECE UN JOVENCITO CON buenas recomendaciones y buena letra para ayudante de contaduría, sin pretensiones, Cuyo 2627.

SE OFRECE OFICIAL PARA MAquina machimbradora ó cepillo, por carta ó personalmente, tiene certificado Jujuy 1119. v10

SE OFRECE UN BUEN ARMADOR en galerías, teniendo taller en casa, dirigirse por carta R. Farmica, Olavarría 548.

SE OFRECE MOZO JOVEN PARA cualquier trabajo, sabe leer y escribir y un poco de cuentas, por carta á J. G., Alvarez 783.

SE OFRECE PREPARADOR PARA sastrería ó ropería, dirigirse por carta ó personalmente, á E. P. Sosa, Sarandí 323, piso 1o.

SE OFRECE CARPINTERO QUE entiende de herrero, para estancia con buenas referencias en la capital, J. M., Soler 1853.

Señorita INSTRUIDA DESEA EMpleo de vendedora en cualquier ramo de artículos para señoras, dirigirse á J. R., San José 427.

SE OFRECE UN PEON FUERTE para corralón de maderas, con certificado; dirigirse por carta ó personalmente, Juncal 4590.

SE OFRECE JOVEN español PARA peón ó empaquetador de casa de importación, con buenas referencias, J. C., Olavarría 2000. v9

Señorita INSTRUIDA DESEA EMpleo de vendedora ó para escribir, dirigirse por carta á Señorita N. N., Parral 51, Caballito. v9

SE OFRECE JOVEN PARA ESCRItorio, de 19 años de edad, con buena letra y de confianza, escribir á C. R., Quesada 3483, Belgrano. v9

Señorita QUE ESCRIBE CORRECtamente á máquina Underwood y Continental se ofrece, da referencias, por carta M. L., Suipacha 725. v10

SE OFRECE ELECTRICISTA BOBInero y mecánico para la ciudad ó campaña, por carta á J. H. R. Venezuela 1479. v10

Señorita SE OFRECE PARA EMpleada sin pretensiones, tiene recomendaciones, por carta á M. E. Z., Cangallo 2716. v10

SE OFRECE JOVEN FUERTE, REcién venido de España, para cualquier trabajo, Paseo de Julio 2342, Modesto. v9

SE OFRECE UNA FAMILIA AGRIcultora compuesta de cuatro hombres, para labrar tierra á medias, que sea habilitada por el proponente, dirigirse á J. R., Acevedo 1565. v9

SE OFRECE COCHERO ITALIANO, particular, limpia los caballos, con buen certificado por carta á Ermocida Pedro, Cangallo 1987. v9

Señorita IDONEA EN COMERCIO, SE ofrece como auxiliar de tenedor de libros ú otra ocupación en escritorio, par referencias escribir á A. C., Laprida 90. v12

Señor español, FORMAL SE OFRECE para desempeñar puesto de capataz, sereno ó para cualquier trabajo análogo, teniendo buena letra, dirigirse á A. Rullópez, Lima 568.

SE OFRECE MEDIO OFICIAL carpintero con ó sin herramientas, tiene poca práctica en el país, dirigirse por carta ó personalmente á M. Torres, Callao 1635. v11

SE OFRECE MOZO DE ALMACEN práctico en bebidas y comestibles, con buenas recomendaciones, por carta ó personalmente L. Raggios y Hermanos, Bolívar 315. v10

SE OFRECE HOMBRE JOVEN Y fuerte, para repartidor con carro ó caballo ó cosa análoga, sabe leer y escribir y conoce la ciudad, tratar Lima 1847.

SE OFRECE CAPATAZ PASTELEro con buena recomendación, habla inglés, francés, italiano, español, con buen certificado.—I. C., Paseo Colón 1101. v12

SE OFRECE JARDINERO ITALIAno, casado, práctico en criadero de plantas injertos é invernáculos, con recomendaciones. Estación Martínez F. C. C. A. poste restante á C. G., correo. v16

TINTORERO OFICIAL CON BUENOS certificados, se ofrece por carta, á Juan F., Bulnes 1551. v8

TAPICERO A CASAS PARTICULAres ofrécese, á precios sumamente reducidos, San Carlos 3420. v10

TIPOGRAFO LINIERO SE OFRECE para la capital ó fuera, por carta, J. D., Victoria 826, 1o.

TIPOGRAFO EN COMERCIALES Y entiende de minerva, se ofrece para la capital ó campaña, con buenas referencias, dirigirse por carta á G. R., Armonía 1125. v9

UN JOVEN SE OFRECE PARA REpartir pan ú otra clase de reparto, Maza 295. v10

VENDEDOR PRACTICO BAZAR Y juguetería se ofrece, mayor ó menor, Vidal, Vicente López 42, dep. 6 v9

VENDEDORA PARA CASA DE MOdas se ofrece con buenos certificados, Paraguay 5380, Coop. Telef 117 (Norte).

VIDRIERISTA CON PREFERENCIA en artículos generales para hombres se ofrece con certificados, escribir á C. D., Pueyrredón 47.

SERVICIO DOMESTICO PEDIDO

AMA SE PRECISA PARA CRIAR un chico en su casa, Andes 1451.

AMA NECESITO PARA CRIAR EN casa del niño, Belgrano 3118. v9

AMA ITALIANA PRIMERIZA, SIN chico, aseada necesito, para su casa, sueldo 35 $, Boedo 822 v9

A PERSONAS SERIAS SE DA PIEza á cambio de pensión, Paseo Colón 1321, dep. 6

ANGLO-ARGENTINA DE 14 A 16 años, se necesita por la mañana, de 9 á 12, para cuidar niñas chicas, Pulpa 2378, esq. Cabildo 1000 v11

AMA CON LECHE DE 4 A 8 MESES, buena y abundante, se precisa, Estados 2479, entre Cabildo y Zapata, presentarse con el hijo; tratar de 7 a. m. en adelante v9

BUENA SIRVIENTA QUE SEPA COcinar para matrimonio sin hijos, francesa ó suiza de preferencia. Inútil presentarse sin buenas referencias, Buen Orden 775. v10

COCINERAS Y pequeños QUEHACEres, se precisa, Entre Ríos 483.

CHICA DE 10 A 12 años, SE NECESIta para campaña, Suipacha 946.

COCINERA SE PRECISA, CON O SIN cama, Victoria 1395

COCINERO ITALIANO SE PRECISA fonda calle San Juan 2035

COCINERA CON CAMA SE PRECIsa, Godoy Cruz 2439

COCINERA SE PRECISA, MEJICO 1379, tratar de 2 á 4 p. m.

COCINERA DE PROFESION, con cama, se necesita, Juncal 1616.

COCINERA SE PRECISA, AZCUEnaga 1487, tratar después de las 9.

COCINERA SE NECESITA, SUELDO 30 $, Ayacucho 2104

COCINERA CON CAMA Y RECOMENdación se necesita, Andes 1082.

COCINERA CON CAMA, SE NECESIta, Rivadavia 2261 v10

COCINERA ITALIANA SE NECESIta, Venezuela 920.

COCINERA SE PRECISA, RIVADAvia 1441, de 8 á 9 a. m.

COCINERA SE NECESITA CON REcomendaciones, Independencia 3177

COCINERA SE PRECISA CON CAma, San Juan 1722. v10

COCINERA ARGENTINA SE PRECIsa, B. Mitre 1421.

COCINERA QUE SEPA SU OFICIO, regular se necesita, Arenales 3547.

COCINERA CON CERTIFICADOS, SE precisa casa de pensión, Lima 353.

COCINERA AYUDANTA SE NECEsita, Méjico 1134, de 7 á 10 a. m. v9

COCINERA SE NECESITA, PAMPA 2266 esq. Obligado.

COCINERA SIN CAMA, SE NECESIta, Progreso 1729.

COCINERA SE NECESITA, CORTA familia, Juncal 2769. v8

COCINERA CON BUENOS INFORMES se necesita, tratar de 10 á 12, Victoria 666.

COCINERAS DE PROFESION, BUEnas, limpias y honradas [illegible]

SERVICIO DOMESTICO PEDIDO

COCINERA SE NECESITA, O'GORMAN 102, Avellaneda. v10

COCINERA PARA ADROGUE PRECISO, cocina sencilla, tratar Independencia 2521.

COCINERA O SIRVIENTA PARA cocina sencilla solamente se necesita, Bogotá 3848, plaza Floresta. v10

COCINERA SE NECESITA PARA algún otro servicio, corta familia, con cama, Chile 1072.

COCINERA PARA CASITA DE PENSION, sin cama, necesito, Venezuela 1693.

COCINERA QUE SEPA SU OFICIO se necesita, Rivadavia 5743, Caballito. v10

COCINERO BUENO, QUE CONOZCA bien su obligación, se necesita, Larrea 1334.

COCINERA SE NECESITA, ES INUTIL si no sabe su obligación, Cuyo 1331, 1er piso.

COCINERA ITALIANA, NECESITO con cama, es para corta familia, Las Heras 232. v10

COCINERA CON CAMA, QUE SEPA su obligación, cocina sencilla, se necesita, Corrientes 3827 v11

COCINERA JOVEN RECOMENDADA, con cama necesito, Pueyrredón 952, sueldo 45 $. v10

COCINERA Y ALGUNOS QUEHACERES, se necesita con cama Arenales 3735

COCINERA DE PROFESION, QUE sepa cumplir con su obligación, se necesita, Canning 2399 v10

COCINERA PARA CORTA FAMILIA necesito, sin cama, Talcahuano número 1256

COCINERA O MUCHACHA QUE SEPA cocinar, se necesita, Viamonte 1696.

COCINERA SE PRECISA PARA POCA familia, se prefiere francesa, se paga buen sueldo, Uruguay 1283. v9

COSTURERAS PARA TRABAJO A mano, fino, se precisan, Al Ajuar de París, Corrientes y Libertad. v10

COCINERA SE NECESITA, SUELDO de 45 $, Guido 496, tratar de 9 á 10 a. m. v9

COCINERA PARA COCINA SENCILLA, sueldo 40 $ por mes, con cama se precisa, Avellaneda 984, Caballito. v9

COCINERA PARA MATRIMONIO solo, con cama se precisa, se pagará buen sueldo, General Paz 1502, Belgrano. v10

COCINERA SE PRECISA PARA IR á Mar del Plata, inútil presentarse sin recomendaciones, tratar Pueyrredón 1755. v9

COCINERA QUE SEPA CUMPLIR muy bien con su obligación, se necesita, para familia extranjera, buen sueldo, Rivadavia 6017

COCINERA SE NECESITA PARA familia en Martínez, dirigirse Reconquista 212, de 11 adelante, se exijen referencias.

COCINERA PARA matrimonio SOLO se precisa, sueldo 40 $, ocurrir únicamente de 10 á 11 a. m., Av. de Mayo 733, 1er. piso.

COCINERA FORMAL SE NECESITA cocina muy sencilla, sueldo 35 $, buen trato, para tratar de 9 á 12 a. m. Córdoba 1728

COCINERA CON RECOMENDACION y que sepa su obligación, se necesita, para todo servicio de matrimonio solo, Corrientes 787.

CHARCAS 2761, SE NECESITA SIRVIENTA para todo trabajo menos cocina, que sepa su obligación, indispensable que sea joven y con cama, tratar de 10 a. m. en adelante v10

COCINERA SOLA RECOMENDADA se necesita para cocina y ayudar en otros quehaceres de muy corta familia en Temperley, calle Avellaneda 411. v9

COCINERA JOVEN CON CAMA, que sepa su obligación, aseada y con recomendaciones, sueldo [illegible] $, se precisa, Santa Fe 3964, de 9 a. m. adelante v9

DAMA DE compañía DE señora Sola, se necesita, Córdoba 906, 2o piso. v9

HOMBRE SE NECESITA PARA FONDA, que sepa algo de cocina, Chile 262

LAVANDERA BUENA SE PRECISA, C. Pellegrini 677

LAVANDERA BUENA SE PRECISA un día por semana, Constitución 1552. v9

LA COLONIZADORA ARGENTINA necesita todos los días buenas cocineras, sirvientas, mucamas y matrimonios para el campo y para la ciudad, San Martín 558

MUCHACHA SE NECESITA, BELGRANO 1516, tratar Belgrano 1512

MUCAMA SE NECESITA, PARA corta familia, Salta 167 v10

MUCHACHO PARA PATIOS Y mandados se necesita, Larrea 1334

MUCHACHA PARA SERVICIO DE corta familia, Junín 1184

MUCHACHA DE 12 A 14 años SE precisa, Billinghurst 1691

MUCHACHO DE 16 años, SE NECEsita, tratar Esmeralda 466 v10

MUCHACHA DE 14 A 16 años, SE precisa, Corrientes 2135, dpto 3 v10

MATRIMONIO ITALIANO para jardín se necesita, Santa Fe 2041

MUCHACHA SE NECESITA PARA todo trabajo, Venezuela 1511

MUCHACHA DE 10 A 15 años NECESITO Brasil 794

MUCHACHA JOVEN PARA CUIDAR chicos, se necesita, Lavalle 1643

MUCAMO CON BUENAS RECOMENdaciones se necesita, Suipacha 856

MUCHACHO CHICO PARA POCO servicio se necesita, Santa Fe 1584

MUCHACHA se PRECISA PARA matrimonio solo, Chiclana 2861

MUCAMA SE NECESITA, SUELDO 40 $, Ayacucho 2103

MUCHACHA DE 10 A 12 años SE precisa, B. Mitre 1421

MUCHACHA PARA EMPAQUETAR se necesita, Cerrito 477

MUCHACHA DE 11 A 12 años PARA mandados necesito, Paraná 49

MUCAMA QUE SEPA PLANCHAR se necesita, Tucumán 3146

MUCHACHA SE NECESITA VALENtín Gómez 222 v10

MUCHACHA DE 13 A 14 años se necesita, sueldo 20 $, Lacarra 832

MUCHACHA PRECISASE [illegible] 14 años, Anchoris 54

MUCHACHA DE 12 A 14 años SE necesita, Córdoba 2282

MUCAMA SE PRECISA, ARAOZ número 2569 v10

MUCHACHO DE 15 A 18 años SE necesita [illegible]

MUCHACHO SE NECESITA [illegible] Ríos 1362

MUCHACHOS SE PRECISAN, [illegible]

MUCHACHA PRECISO MATRIMONIO [illegible]

[illegible]

MUCHACHA DE 15 A 20 años se necesita [illegible]

[illegible]

MUCAMA SE NECESITA, AZCUENAGA 764

[illegible]

MUCHACHA SE PRECISA PARA M[illegible] Av. de Mayo 1291, 2o piso

MUCHACHO SE NECESITA PARA mandados [illegible]

M[illegible] SE NECESITA [illegible]

MUCHACHA PARA MATRIMONIO se precisa, 24 de Noviembre [illegible] v11

MUJER FORMAL PARA TODO servicio, con cama se necesita, Paraguay 2412

MUCHACHA DE 12 A 14 años SE necesita para [illegible] trabajos, C. Calvo 1392

MUCHACHA PARA [illegible] Y MUCHACHO para [illegible] se necesita, Esmeralda 521

MATRIMONIO QUE ENTIENDA DE campo se necesita para cuidar una quinta, Venezuela [illegible] v11

MUCHACHA PARA LOS QUEHACEres de matrimonio solo se necesita Ombú 81

MUCHACHA DE 13 O 14 años SE necesita para matrimonio solo, Perú 955.

MUCHACHA SE NECESITA PARA poco trabajo, Juncal 4451, entre Oro y Godoy Cruz.

MUCAMA SE NECESITA, CHARCAS 2084, tratar de 2 á 4, que no sea enferma.

MATRIMONIOS PARA EL CAMPO necesitamos siempre, buen sueldo, San Martín 558

MUCAMAS Y SIRVIENTAS PARA la ciudad y campo, necesitamos todos los días, San Martín 558.

MUCHACHA PARA SERVICIO DE corta familia, se necesita, sueldo 25 $, San José 625

MUCAMA Y COCINERA BUENA Y con recomendaciones se necesita, Junín 683

MUCHACHA ó señora FORMAL SE necesita para poca familia, tratar de 12 á 3 p. m., Carlos Calvo 3894.

MUCAMA PARA LA MESA, PARA ir á Adrogué, se necesita, tratar Venezuela 330.

MUCHACHO DE 12 A 15 años PARA limpieza y mandados se precisa, Callao 1462.

MUCHACHA PARA TODO SERVICIO de matrimonio, que sepa algo de cocina, Sáenz Peña 243, dep. 15

MUCHACHO SE NECESITA DE 16 años, para todo trabajo, Constitución 3553

MUCHACHA DE 13 A 16 años SE necesita para matrimonio con [illegible] nenas Perú 866

MUCAMA NECESITO QUE SEPA su obligación buen sueldo, San Juan 2854

MUCHACHA O MUCHACHO SE NECESITA para ayudar, sueldo 15 á 20 pesos, Sadi Carnot 26

MUCHACHA DE 14 A 17 años SE precisa, Florida 674, dpto. 3, con retiro de noche

MUCHACHA SE NECESITA, CORONEL Díaz 436, entre Santa Fe y Güemes

MUCHACHO DE 14 años PARA servicio doméstico necesito, Estados Unidos 1821.

MUCHACHA PARA EL SERVICIO de señora sola, sueldo y vestirla, se necesita, Prudan 170

MUCHACHA SE NECESITA PARA servicio de corta familia, Tacuarí 1733

MUCHACHA DE 16 A 17 años PARA servicio de corta familia se necesita Reconquista 968

MUCAMA CON BUENAS RECOMENDACIONES se necesita, Entre Ríos 839

MUJER SE NECESITA, TODOS LOS días de tarde ó de mañana, Av. Mayo 695, piso 3 v10

MUJER FORMAL PARA TODO SERVICIO, se necesita, estación S. Fernando, confitería. v11

MUCHACHA ARGENTINA, 14 A 15 años, se necesita para servicio, Cabildo 2290, Belgrano v11

MUJER FORMAL PARA COCINERA de tres hombres, se necesita, Sarmiento 829 esq. España, Barracas

MUCHACHA DE 16 A 18 años, PARA ayudar á los quehaceres de casa precisa, Carlos Calvo 1471

MUCHACHA SE PRECISA, PARA todo servicio, que sepa algo de cocina, Belgrano 1284

MUCHACHO PARA LIMPIEZA NEcesito, Venezuela 1051, tratar después de las 9

MUCHACHA NECESITO PARA POCO trabajo con los padres, Méjico número 1962

MUCAMA QUE ENTIENDA DE COmedor se necesita, Rodríguez Peña 1378

MUCHACHA SIRVIENTA SE NECEsita con cama, buen sueldo, Colombres 1036

MUCHACHO PRACTICO PARA TODA limpieza se necesita, sueldo 20 pesos, casa y comida, Charcas 1261

MUCHACHA DE 12 A 14 años SE necesita para ayudar en los quehaceres de adentro, Muñoz 2459.

MUCHACHA DE 13 A 15 años SE necesita Godoy Cruz 2686 trabajo liviano pago hasta 20 $

MUCHACHA SE NECESITA PARA ayudar en todo familia chica, Pa[illegible]

MUCHACHOS PARA MANDADOS, SE necesita, tratar Suipacha 128 [illegible]

MUCHACHA DE 12 A 14 años SE necesita para corta familia Corrientes 3173 v10

MUCHACHO PARA MANDADOS y limpieza se necesita, Carlos Pellegrini, 117

MATRIMONIO SE NECESITA, EL portero, ella cocinera, con recomendaciones, Entre Ríos 1317

MUCHACHA DE 14 A 16 años PARA servicio de corta familia se necesita, Las Heras 502

MUCAMA MUY PRACTICA EN SU obligación y que tenga recomendaciones se necesita, Güemes 3968 v10

MUCAMA SE NECESITA, CON BUENAS recomendaciones, que sepa bien su obligación, Paraguay 1884 v9

MUCHACHA DE 14 A 16 años, SE necesita, para los quehaceres de casa, Agrelo 2481 v10

MUCHACHA NECESITO DE 15 A 18 años, para poco trabajo [illegible] v9

MUCHACHA DE 14 A 16 años SE necesita para servicio [illegible] número 4072 v9

MUCAMA SE NECESITA CON RECOMENDACIONES, sueldo 40 $, Charcas 2652 v10

MUCHACHA SIRVIENTA PRECISO que entienda [illegible] sueldo 20 pesos, Méjico [illegible]

MUJER [illegible] NECESITO para todo servicio [illegible] 4 personas, Alvarado [illegible] tarde v9

MUCHACHA PARA MATRIMONIO solo, argentina, precisa, obligado 2352, Belgrano v9

MUCHACHA DE 14 A 16 años, SE necesita, para corta familia, Laprida [illegible] v10

MUCHACHA JOVEN SE NECESITA para mucama [illegible] Belgrano v9

MUCHACHA PARA CASA DE POCO servicio se necesita, Saavedra número [illegible] v9

MUCAMA RECOMENDADA SE NECESITA con cama, Bernardo de Irigoyen 1644 v9

MUCHACHA DE 15 ó 16 años, PARA ayudar á los quehaceres, precisa, Lautaro 229, Flores v9

MUCHACHA PARA QUEHACERES domésticos se necesita, Corrientes 5198 v9

MUCAMA ALEMANA, QUE SEPA [illegible] se necesita, Avenida Al[illegible] 152, buen sueldo v10

MUCHACHA SE NECESITA PARA [illegible] Banda 339 v9

MUCAMA [illegible] recomendaciones, [illegible] Charcas 1683 v10

[illegible]

MUCHACHA JOVEN SE NECESITA [illegible]

M[illegible] MUJER FORMAL [illegible]

MUCHACHA NECESITO PARA [illegible]

M[illegible] CON MUY BUENAS [illegible]

M[illegible] años SE NECESITA [illegible] servicio, con buenas [illegible] padres, [illegible]

MUCHACHA [illegible] años SE necesita para ayudar en los quehaceres [illegible] trabajo, Méjico [illegible] v10

MUCHACHA DE [illegible] 16 años PARA [illegible] Noviembre [illegible]

M[illegible] años SE precisa [illegible] Avellaneda

MUCHACHA DE [illegible] años PARA ayudar á los quehaceres de casa, buen trato de familia, y aprendiza modista adelantada, se paga bien, Ayacucho 82 v9

MUCHACHO DE 13 O 14 años SE necesita para casa particular, medio día de trabajo, para regar y limpiar un jardincito, Larrea 1354. v10

MUCHACHA DE 11 A 13 años SE necesita para ayudar en trabajos de adentro de matrimonio solo, Senillosa 364, Almagro. v10

MATRIMONIO SE PRECISA, EL peón y ella sirvienta, que entienda de cocina sencilla y un poco de planchado, Zamudio y Morón, altos, Flores. v9

MUJER FORMAL Y SOLA PARA servicio, corta familia, Crámer y Besares, tranvía 35 ó Lacroze, sueldo 40 $. v10

MUCHACHA DE 12 A 15 años SE NEcesita para ayudar en los quehaceres de corta familia, todos mayores, E. Unidos 1934. v9

MATRIMONIO ITALIANO QUE SEA práctico en trabajos de quinta y cría de animales domésticos, se precisa, Moreno 483, tratar de 4 á 7 p. m. v10

MATRIMONIO SOLO, ITALIANO, con recomendaciones, él peón quintero y ella para cocinar y lavar, se necesita para quinta á 1 y 1/2 hora de la ciudad, tratar Gazcón 547.

MATRIMONIO SIN HIJOS PARA que la señora se ocupe de la limpieza de un local social, se necesita, con garantía, tratar de 9 á 10, Victoria 684

MATRIMONIO español SE NECESITA para casa de familia. La mujer para mucama, el marido para comedor, tratar Cecil Hotel, departamento número 41 v9

MUCHACHA QUE SEPA DE TODO, buen sueldo y con cama, para corta familia, una cuadra estación, Morón F. C. O., se necesita, calle Rauch 1033 v10

MATRIMONIO SIN FAMILIA SE NEcesita para provincia de Santa Fe, ella para cocina y casa, él para jardín. Dirigirse por carta á A. H. S., Victoria 618, 2o piso. v10

MATRIMONIO PARA EL CAMPO SE precisa, ella cocinera, él cuida caballos, jardín, etc., sueldo 100 $ mensuales, dirigirse por carta ó Administrador Ferrocarril Nordoeste Argentino, Monte Caseros, provincia de Corrientes v9

NIÑERA DE [illegible] A 14 años SE NECEsita, Lima 1139 v11

NIÑERA GOBERNANTA SE NECESITA [illegible] recomendaciones, Charcas 2289 [illegible]

NIÑERA DE 12 A 14 años SE NECEsita, Goya 85, altura Rivadavia 8700. v10

NECESITO MUCHACHA O SIRVIENTA, poca familia, casa chica, Corrientes 2810

NECESITO señora PARA LIMPIEZA medio día, familia de dos, Acevedo 3221, entre Av. Alvear y Cerviño.

NIÑERA QUE NO SEA española SE necesita, Larrea 1334, presentar recomendaciones

NECESITO SIRVIENTA PARA MAtrimonio solo, Avellaneda 861, Caballito v9

NECESITO BUENA SIRVIENTA para todo trabajo de matrimonio solo, buen sueldo, Pringles 331, altos. v10

OJO! SE NECESITA UNA señora PAra limpieza y algo de cocina, seria, aunque tenga un hijo, preferible que sea italiana, inútil presentarse sin buenas referencias, Montevideo 957 v9

PORTERO SE PRECISA, TRATAR de 11 á 4 en Suipacha 23

PEON DE COCINA PRACTICO, DE 16 á 18 años, se precisa, Cangallo [illegible]602

PEON DE COCINA, PRACTICO, SE precisa, Salguero 1660

PEON JOVEN NECESITO PARA limpieza, sueldo 20 $, Santa Fe 2574.

PRECISO SIRVIENTA PARA TODO trabajo, prefiero italiana, Méjico [illegible] v10

PRECISASE SIRVIENTA PARA todo servicio, que sepa lavar, Río Bamba 117 v10

PRECISO SIRVIENTA, PARA MATRIMONIO [illegible] y Monte Egmont (Flores), tranvía [illegible] v10

SIRVIENTA SE NECESITA, RIVADAVIA [illegible]

SIRVIENTA SE NECESITA ITALIANA [illegible] Rivadavia [illegible]

SIRVIENTA FORMAL CON CAMA se [illegible] 35 $ [illegible]

SE NECESITA EN MATRIMONIO español [illegible] 746

SIRVIENTA PARA MATRIMONIO solo se necesita, Rivadavia [illegible]

SE NECESITA AMA de LECHE, [illegible] v11

SIRVIENTA SE NECESITA, SUELDO 25 $, Carlos Pellegrini [illegible]

SIRVIENTA SE PRECISA, TUCUMAN 2146

SIRVIENTA SE NECESITA, SANTA Fe 4202

SIRVIENTA QUE ENTIENDA DE cocina se necesita, Rioja 1478, altos

SIRVIENTA SE NECESITA CON buenas recomendaciones, Lima 331

SE NECESITA MUJER QUE SEPA [illegible] Montevideo 410

SE NECESITA SIRVIENTA SIN CAma, [illegible] 681 v10

SIRVIENTA NECESITO CON CAMA para [illegible]

SIRVIENTA [illegible] Rodríguez Peña 684

SIRVIENTA O MUCHACHA SE NEcesita, Carlos [illegible]

SIRVIENTA SE NECESITA PARA [illegible] 3181

SIRVIENTA SE NECESITA CORDOba 3460

SE NECESITA SIRVIENTA PARA corta familia, Belgrano [illegible]

SIRVIENTA PARA TODO TRABAJO se necesita, Suipacha [illegible]

SIRVIENTA QUE SEPA DE COCINA se precisa, Tacuarí 552

SE NECESITA COCINERA, CANNING [illegible]

SE NECESITA MUCHACHA [illegible] B. Mitre 2108

SIRVIENTA SE NECESITA PARA [illegible]

SE NECESITAN DOS SIRVIENTAS Alvarez [illegible]

[illegible]

SIRVIENTA SE NECESITA, SOLER 151

SIRVIENTA SE NECESITA, BELGRANO [illegible]

SIRVIENTA SE NECESITA, [illegible] Flores

SIRVIENTA QUE SEPA COCINAR, se necesita, Estados Unidos 1821

SE NECESITA SIRVIENTA PARA todo trabajo [illegible]

SIRVIENTA QUE SEPA COCINAR, [illegible]

SE NECESITA SIRVIENTA COCINERA [illegible]

SIRVIENTA SE NECESITA CON CAma [illegible] v10

SIRVIENTA SE NECESITA, VICTORIA [illegible]

[illegible] BUSTAMANTE

[illegible]

SIRVIENTA PARA TODO TRABAJO [illegible] 2o piso

SIRVIENTA SE NECESITA [illegible] FLORES v9

SIRVIENTA PARA TODO TRABAJO, [illegible] v9

SE NECESITA UNA SIRVIENTA, [illegible] v9

SIRVIENTA SE PRECISA [illegible] v11

[illegible]

SIRVIENTA QUE SEPA COCINAR, se precisa, Boedo 1012. v9

SIRVIENTA NECESITASE, B. MITRE 3211. v9

SE NECESITA UN PEON DE COCINA práctico, Salta 1797. v10

SE NECESITA SIRVIENTA PARA corta familia, Uriarte 2424. v9

SIRVIENTA PARA QUEHACERES de adentro, Laprida 1164. v10

SIRVIENTA SE NECESITA EN corta familia, Viamonte 1400. v9

SIRVIENTA PARA COCINA SE NEcesita, Santa Fe 5268. v9

SIRVIENTA SE NECESITA, BRASIL 1512. v9

SIRVIENTA SE NECESITA, BERmejo 647. v9

SE NECESITA SIRVIENTA PARA corta familia, Belgrano 2926. v9

SIRVIENTA SE NECESITA, CORDOba 952, dep. A. v9

SIRVIENTA PARA MATRIMONIO se necesita, San Martín 1168 v9

SIRVIENTA QUE ENTIENDA DE cocina se necesita, Rivadavia 5147. v9

SIRVIENTA SE NECESITA PARA matrimonio solo, Olavarría 981. v9

SIRVIENTA QUE ENTIENDA DE cocina, se precisa, Entre Ríos 858. v9

SE NECESITA MUCAMO CON BUENAS recomendaciones, Larrea 1454. v10

SIRVIENTA SE NECESITA, CORTA familia, General Urquiza 1128. v9

SIRVIENTA SE PRECISA, EN CASA de dos personas, Canning 1130. v9

SIRVIENTA PARA TODO TRABAJO se necesita, Córdoba 906, 2o. piso. v10

SIRVIENTA PARA TODO trabajo se necesita, Anchorena 1463, depto 6. v9

SIRVIENTA SE NECESITA, ESPARsa 73, altura Rivadavia 3300. v9

SIRVIENTA PARA TODO TRABAJO se precisa, Córdoba 906, 2o. piso v9

SE NECESITA niñera CON BUENAS recomendaciones, tratar Perú 543. v11

SIRVIENTA FORMAL QUE SEPA cocinar se necesita, Orán 351. v11

SIRVIENTA FORMAL PARA MAtrimonio se necesita, Lavalle 3343 v10

SE PRECISA UNA SIRVIENTA EN casa de poca familia, Cabildo 3622. v11

SE PRECISA MUCHACHA JOVEN para todo servicio, Azara 112. v11

SIRVIENTA ASEADA, CON CAMA, se necesita, casa de familia, Canning 1030 v11

SE NECESITA EN FAMILIA INGLESA, lavandera dos días por semana, Santiago del Estero 1555.

SIRVIENTA PARA TODO SERVICIO menos cocinar, se necesita, Cangallo 1422

SIRVIENTA FORMAL PARA CORTA familia se necesita, California número 1134 v11

SIRVIENTAS, MUCAMAS, niñeras y peones para la ciudad y campo se necesitan siempre. San Martín 558.

SIRVIENTA PARA TODO TRABAJO se necesita. Buen sueldo. Se prefiere italiana. Rodríguez Peña 747.

SE NECESITA SIRVIENTA, CHACAbuco 259, Avellaneda, Barracas al Sud. v10

SE NECESITA señora ANCIANA para ayuda de cocina ó una muchacha, Bermejo 541 v11

SE NECESITA SIRVIENTA FORMAL para matrimonio solo, buen sueldo, Rioja 758

SE NECESITA AMA CON LECHE fresca para criar en su casa, Carlos Calvo [illegible] v8

SEÑORA PARA acompañar FAMILIA á Europa se necesita, B. Mitre 1043 [illegible]

SIRVIENTA PARA TODO SERVICIO [illegible] familia [illegible], Caballito v11

SE NECESITA [illegible] CON cama [illegible] Matheu número [illegible]

SIRVIENTA QUE SEPA DE COCINA para [illegible] familia, Tacuarí 1063 v10

SIRVIENTA [illegible] QUEHACERES, [illegible] cama, Carlos Pellegrini [illegible]

SE NECESITA MUCHACHA para los [illegible] familia, [illegible] 115 v10

SE DA UN [illegible] AFUERA se precisa [illegible] hijo, Ga[illegible]

SIRVIENTA QUE ENTIENDA ALGO de cocina, se precisa sin cama, Tucumán 2612

SIRVIENTA DE CONFIANZA, PARA todo trabajo, que sepa de cocina, se necesita, Ca[illegible]

SE PRECISA MUCHACHA para ayudar [illegible] sueldo 25 $, Santa Fe 2435

SIRVIENTA NECESITO PARA VILLA Devoto, buen sueldo Lacar 4600, casa [illegible]

SIRVIENTA QUE SEPA COCINAR, necesito Corrientes [illegible] paga [illegible]

SIRVIENTA CON CAMA QUE ENtienda algo de cocina se necesita, [illegible] 2500, Belgrano

SE NECESITA señora 40 A 45 años, con una nena de 12 años para servicio, Pavón 2267

SE NECESITA COCINERA, PARA corta familia, Rivadavia 7036, Flores

SE NECESITA UNA SIRVIENTA, SE da buen sueldo, tratar Chacabuco 6 restaurant

SIRVIENTA O MUCHACHA PARA servicio de matrimonio solo, se necesita, Independencia 3200

SIRVIENTA QUE ENTIENDA DE cocina se necesita, Cuba 1592, Belgrano

SE NECESITA MUCHACHA de 12 á 14 años, Bermejo [illegible], entre Mansilla y Charcas, urgente

SE PRECISA SIRVIENTA PARA TOdo trabajo y que sepa cocinar, para matrimonio solo, Dorrego 874 v10

SIRVIENTA QUE ENTIENDA ALGO de cocina se necesita para una señora sola, Montevideo 1019, dep. 21.

SIRVIENTA PARA TODO TRABAJO en casa de señora sola se necesita, Charcas 876

SIRVIENTA FORMAL PARA TODO trabajo, se necesita, Venezuela número 1468, pieza 39.

SIRVIENTA SE NECESITA QUE SEpa algo de cocina, Montes de Oca 64 v10

SIRVIENTA PARA TODO SERVICIO, se necesita, corta familia, Salta número [illegible]

SIRVIENTA SIN CAMA, CON RECOMENDACIONES, se precisa, Humberto [illegible]

SE PRECISA UNA SIRVIENTA ITAliana para todo trabajo, para corta familia, Talcahuano 439

SIRVIENTA RECOMENDADA PARA todo servicio se necesita, Misiones [illegible] v10

SE PRECISA UNA MUJER PARA todo trabajo de la casa y ayudar á [illegible] sin cama, Salguero 557

SIRVIENTA JOVEN PARA TODO trabajo de corta familia, se precisa, [illegible] 2042

SIRVIENTA PARA MATRIMONIO solo se necesita, Gavilán 271, Flores

SIRVIENTA JOVEN, CON CAMA SE [illegible] para matrimonio, Arenales [illegible]

SIRVIENTA QUE SEPA COCINAR para corta familia, se precisa, Ca[illegible] altos v10

SIRVIENTA PARA LA LIMPIEZA DE [illegible] y cocina y mucama, para [illegible] se necesitan, Perú 1210

SIRVIENTA PARA MATRIMONIO solo se necesita, con cama, que entienda de cocina, Cerrito 750

SIRVIENTA JOVEN NECESITO, MENOS cocinar, todo servicio, [illegible]

SIRVIENTA NECESITO PARA TODO trabajo, Georgetown 540, dep. 2, Rivadavia 6100 v10

SE NECESITA COCINERO ITALIANO para fonda 50 ó 60 $, Laprida [illegible]

SIRVIENTA QUE ENTIENDA DE cocina para servicio de un matrimonio se necesita Uruguay 910 v10

SE NECESITA MUCHACHA PARA servicio de corta familia, Almirante Brown 1454, Boca v11

SIRVIENTA SE PRECISA QUE SEPA su obligación, farmacia del Pueblo, Ramos Mejía v10

SIRVIENTA O MUCHACHA PARA el servicio de matrimonio y que entienda algo de cocina, se precisa, [illegible] 1960

SE NECESITA UN MUCHACHO para ayudar al servicio de restaurant, y una sirvienta para ayudar á la cocina, Independencia 2701.

SE NECESITA CHICA DE 10 A 13 años, para matrimonio solo, Solís 764. v11

SIRVIENTA SE PRECISA, ENTIENDA de cocina, buen sueldo, Godoy Cruz 2660.

SIRVIENTA CON CAMA SE NECESITA una para todo trabajo, Cuyo número 2109. v10

SIRVIENTA QUE ENTIENDA DE cocina se necesita, Carlos Calvo número 1164.

SIRVIENTA SE NECESITA PARA todo servicio de corta familia, tratar 24 de Noviembre 387, dep. 1.

SE NECESITA UNA SIRVIENTA, calle Ayacucho 541, poco trabajo y buen sueldo. v10

SE NECESITA UNA SIRVIENTA QUE sepa cocinar, con 60 pesos sueldo, Bompland 2252.

SIRVIENTA PARA TODO SERVICIO y con recomendación necesito, Carlos Calvo 1474

SIRVIENTA NECESITO PARA TODO trabajo, casa familia, A. del Valle 1226, Barracas. v10

SIRVIENTA SIN CAMA, SE NECESITA, Alsina 730, dep. 7, primer piso.

SIRVIENTA PARA MATRIMONIO solo, trato familia, se necesita, calle Pampa 1404, Belgrano. v9

SE PRECISA MUCAMA PARA MAtrimonio con un niño, sueldo 35 $, Paraguay 1009, 4o. piso, derecha. v9

SIRVIENTA SE NECESITA PARA todo servicio, corta familia, Callao 627. v10

SIRVIENTA PRECISO, AVELLANEDA 3351, Floresta, sueldo 35 $, se paga tranvía. v9

SIRVIENTA CON CAMA SE NECESITA, sueldo 40 $, calle Avellaneda 984 Caballito v9

SIRVIENTA QUE ENTIENDA ITAliano, que cocine, 40 $, necesito, Tucumán 2060. v9

SE NECESITA SIRVIENTA PARA todo trabajo y que entienda algo de cocina, Rivera 89. v9

SE NECESITA COCINERA QUE SEpa su obligación, con cama, Paraguay 2247 v9

SE NECESITA SIRVIENTA PARA todo trabajo de corta familia, Catamarca 629 v10

SE NECESITA UN CHICO DE 12 A 13 años para limpieza y mandados, Agüero 557. v9

SE NECESITA MUCHACHA DE 15 A 16 años para matrimonio, Dulce 247, altos, Casa Amarilla. v9

SIRVIENTA DEL PAIS, QUE SEPA algo de cocina, se precisa, Treinta y Tres 962. v9

SIRVIENTA ARGENTINA PARA matrimonio, preciso, Carril 21, entre Cayo y Corrientes. v9

SIRVIENTA SE NECESITA PARA todo servicio, Flores 3668, Floresta v10

SE NECESITA SIRVIENTA española, de edad, que sepa cocinar, Pozos 221 v10

SIRVIENTA SE NECESITA PARA corta familia con recomendación, Candelaria 84, Flores v10

SIRVIENTA SE PRECISA PARA corta familia, que entienda de cocina, 25 de Mayo 772. v9

SIRVIENTA QUE ENTIENDA DE cocina, sueldo 45 pesos, se precisa, Gavilán 269, Flores. v9

SE NECESITA SIRVIENTA PARA todo servicio para corta familia, calle Pueyrredón 1795 v10

SIRVIENTA GENERAL PARA CORta familia se necesita, Corrientes 914. v9

SIRVIENTA NECESITO QUE entienda de cocina, corta familia inglesa, Salguero 1876. v10

SE NECESITAN, MADRE é HIJA, que entienda de cocina y mucama ó 2 hermanas, Ecuador 940 v10

SIRVIENTA SE PRECISA PARA MAtrimonio solo, Acevedo 1210, esq. Rivera v9

SE NECESITA SIRVIENTA PARA corta familia, sin cama, Méjico 474, dep. 24 v9

SIRVIENTA QUE ENTIENDA DE cocina y otros trabajos, sueldo 40 $, se precisa, Boedo 451 v9

SIRVIENTA JOVEN, SUELDO 20 A 25 $ se necesita para ayudar, Paraguay 2222. v9

SIRVIENTA QUE SEPA ALGO DE cocina se necesita, Virreyes 2590, Belgrano

SIRVIENTA QUE ENTIENDA DE COcina necesito, con cama, Treinta y Tres 230 (Almagro). v9

SIRVIENTA BUENA NECESITO que sepa lavar, buen sueldo, Santa Fe 1570 v9

SE NECESITA SIRVIENTA para todo trabajo de corta familia, que entienda algo de cocina, Gazcón 971

SE NECESITA UNA SIRVIENTA QUE sepa cocinar y otros quehaceres, sin cama, sueldo 50 $, Junín 1579 v9

SIRVIENTA QUE ENTIENDA ALGO de cocina se necesita con recomendaciones, Santiago del Estero 1422 v9

SIRVIENTA SE NECESITA QUE SEpa algo de cocina para corta familia, buen sueldo, Azcuénaga 651 v9

SE PRECISA niñera INGLESA O francesa, para cuidar dos niños en una provincia, ocurrir General Paz 1502 v9

SE NECESITA MUCHACHA DE 10 A 11 años, 4 horas por día, para cuidar una niña de 4 meses, Lavalle 2022. v10

SIRVIENTA FORMAL SE NECESITA, para matrimonio, menos cocinar, Méjico 1134, señora Elvira de Plans.

SE NECESITA MUJER FORMAL para todo trabajo que entienda de cocina para corta familia, sueldo 40 $, Santiago del Estero 1931

SIRVIENTA DE BUENA PRESENCIA que sepa cocinar, se necesita para matrimonio solo, buen sueldo, Bmé Mitre 1515, 3er. piso.

Señora SERIA PARA MATRIMONIO aunque tenga una chica, se necesita, Sud América y Morón, Flores, farmacia.

SIRVIENTITA DE 16 años SE NEcesita para todo servicio de corta familia alemana, Humberto 1o, 1127, dep. 16.

SIRVIENTA FORMAL PARA AYUdar en los quehaceres de matrimonio se necesita Avenida San Martín 1923, tranvías 86 y 94

SIRVIENTA COMPETENTE QUE SEpa algo de cocina, alemana ó francesa, se necesita, Palpa 2378, esq. Cabildo 1000. v11

SE NECESITA UNA señorita PARA acompañar una señora de viaje en la República Argentina y Europa, Ramón L. Falcón 3018

SE NECESITA UNA niñera PARA el campo muy cerca de la estación, Ayacucho, tratar Tacuarí 237, de 9 a. m. en adelante

SIRVIENTA JOVEN SE PRECISA, con recomendaciones, San Blas esq. Sánchez, almacén "La Corona", tranvía 86 v10

SIRVIENTA JOVEN PARA LAVAR y otros quehaceres de la casa, se necesita, se paga buen sueldo, Corrientes 1832 v9

SIRVIENTA PARA TODO TRABAJO y que entienda de cocina, para corta familia necesito, buen trato, Lima 1441 v9

Señorita DE 14 A 18 años, PARA acompañar señora y pequeños servicios, se precisa, Arcos 2139, Belgrano v9

SIRVIENTA QUE SEPA DE COCINA, ó cocinera se precisa, para corta familia, se prefiere italiana, tratar Rodríguez Peña 330 v9

SE NECESITA SIRVIENTA PARA todo menos cocinar, inútil presentarse si no sabe su obligación, sueldo 40 $, Tacuarí 1960. v9

SE NECESITAN MADRE E HIJA para casa de familia, una que entienda de cocina, la otra para niñera, ocurrir Malabia 263. v9

Señora SE NECESITA EN UN ESCRItorio. Hará en su domicilio casi todo el trabajo de escritos. Dirigirse por correo José Parra, Ayacucho 586, dando referencias personales v9

SIRVIENTA PARA LA COCINA Y otros quehaceres para casa de matrimonio solo, sueldo 30 pesos, se necesita de 9 a. m. á 1.30, Progreso 1761 v9

SE NECESITAN DOS SIRVIENTAS, una para la cocina y demás quehaceres y la otra para niñera, en casa de corta familia, pueblo San Martín, al lado del Banco de la Provincia, se pagará el pasaje tranvía Lacroze v11

Señora JOVEN, SOLA, FORMAL SE necesita en casa de matrimonio para ayuda de los quehaceres domésticos y que sepa coser, dándosele buen trato y pequeño sueldo con cama, Lavalle 2734

UNA FAMILIA INGLESA, NECESITA para el campo un matrimonio para la cocina. La mujer para cocinar y el hombre como peón de cocina, siendo competentes se paga buen sueldo, Callao 1788. v11

SERVICIO DOMESTICO OFRECIDO

AMA CON LECHE DE 15 DIAS SE ofrece, Soler 869. v10

AMA SE OFRECE CON LECHE fresca, Agüero 439, dep. 7. v9

AMA SE OFRECE PARA CRIAR EN casa, buena leche, G. Vieja 957. v9

AMA SE OFRECE, española, PARA criar en su casa, Antofagasta 249. v9

AMA SE OFRECE, PARA CRIAR en su casa, leche fresca, Chile 2364. v10

AMA CON LECHE DE DOS MESES, recomendada se ofrece, Cuyo 2957. v10

AMA SE OFRECE PARA CASA particular, leche de dos meses buena y abundante, Pasco 769. v11

AMA SE OFRECE PARA CRIAR EN su casa, leche de 5 días, no tiene chico, Cangallo 3355.

AMA DE LECHE SIN CHICO SE ofrece para dar pecho 4 ó 5 veces por día, Lima 1211. v10

AMA DE LECHE SE OFRECE PARA dar pecho 2 veces por día, Venezuela 2180.

AMA SE OFRECE, LECHE DE UN mes y abundante, es de confianza, Venezuela 1551.

AMA CON LECHE DE UN MES SE ofrece con buena recomendación, Rivadavia 1931, pieza 14.

AMA ITALIANA SE OFRECE PARA criar en su casa, con leche fresca y abundante, Charcas 439, altos.

AMA española JOVEN, PRIMERA leche de 1 mes, Santa Rosalía 950, Barracas al Norte.

AMA DE LECHE SE OFRECE PARA criar en su casa, Lomas de Zamora, calle Pereira Lucena 880. v9

AMA SE OFRECE PARA CRIAR EN casa, leche de 5 meses, Presidente 518. v9

AMA ITALIANA, LECHE ABUNDANTE de 5 meses, se ofrece, Uruguay 1358. v9

AMA española DE 25 años, LECHE de 3 meses, se ofrece, Rodríguez Peña 255. v9

AMA ARGENTINA CON LECHE DE 3 meses, se ofrece, Andrés Arguibel 2215. v10

AMA ITALIANA SE OFRECE PARA casa del niño, leche de un mes, Canning 863. v9

AMA ITALIANA SE OFRECE PARA casa del niño, leche de 2 meses, San Luis 3375. v9

AMA CON LECHE DE UN MES SE ofrece para criar en casa del niño, dirigirse Deán Funes 271, Avellaneda. v10

AMA CON LECHE DE UN mes, francesa, de buena presencia, se ofrece, Estados 2774 no atiende por carta. v10

AMA CON ABUNDANTE LECHE de 4 meses, se ofrece para casa del niño, para ciudad ó campaña Boedo 2020. v11

AMA DE LECHE SE OFRECE, española, joven, leche buena y abundante, para casa del niño, leche de 3 meses, Sáenz Peña 523.

AMA ITALIANA DE 30 DIAS SE ofrece para criar en su casa á media leche, tratar por carta ó personalmente, Rawson 1159, Rosa Gomez. v9

AMA española, DE 23 años, con abundante leche de 22 días se ofrece para criar en casa del niño, San Salvador 759. v9

AMA SE OFRECE, ESPECIAL 25 años castellana, primeriza, leche de 3 meses, muy buena y abundante, para ciudad ó campo, San Juan 1480. v9

AMA ITALIANA, PRIMERIZA LEche de 40 días, se ofrece, tratar personalmente Dorrego 1831, tranvías 94, 35, 96 y 97. v9

AMA española SE OFRECE, JOVEN, para criar en casa del niño, leche fresca y abundante de un mes, se prefiere buena casa, dirigirse por carta ó personalmente, Santa Magdalena 615, Barracas. v9

COCINERA FORMAL SE OFRECE, Cochabamba 853.

COCINERA JOVEN SE OFRECE para cocina sencilla Lavalle 974

COCINERA Y MUCAMA, SE OFRECE, [illegible] 131

COCINERA SE OFRECE SIN CAMA, Achaval 165

COCINERA ITALIANA RECOMENdada se ofrece, Matheu 121 v10

COCINERA CON RECOMENDACIOnes se ofrece, B. Mitre 2399. v10

COCINERA SE OFRECE, CHACABUco 967, pieza 19.

COCINERA SE OFRECE, CHILE 864, pieza 14

COCINERA SE OFRECE, PARAGUAY 2118.

CHICO DE 12 años, SE OFRECE San Juan 2034

COCINERA SE OFRECE SIN CAMA, sueldo 50 $, Paraguay 659. v10

COCINERA FORMAL, SE OFRECE sin cama, Rincón 752, pieza 9.

COCINERA DE PROFESION SE ofrece, 45 á 50 $, Esmeralda 239 v10

COCINERA ASEADA SE OFRECE, sabe bien su obligación, Balcarce 344

COCINERA SE OFRECE, CHILE número 1419

COCINERO ITALIANO COMPETENte, se ofrece, Jujuy 1013

COCINERA SENCILLA, SE OFRECE, Olazábal 1679 v10

COCINERA española SE OFRECE, Moreno 1070, pieza 11.

COCINERA SENCILLA SE OFRECE, Alsina 1263 v9

COCINERA FORMAL SE OFRECE, Loria 1587 v9

COCINERA SUIZA SE OFRECE, Caballito Sud, Zubiría 892 v9

COCINERA ITALIANA SE OFRECE, Saavedra 943 v9

COCINERA SE OFRECE, SIN CAMA y con recomendaciones, Juncal 1333. v9

COCINERA O MUCAMA JOVEN española se ofrece, Carlos Calvo 1015 v10

COCINERA BUENOS INFORMES SE ofrece, sin cama, Chacabuco 1018 v10

COCINERA CON niño DE 1 año, SE ofrece, para ciudad ó campo, Cerrito 1141 v10

COCINERO PARA CASA DE FAMIlia se ofrece, recomendado, sueldo 40 $, Santa Fe 1438

COCINERA española SE OFRECE, señora formal con recomendaciones, Victoria 1664

COCINERO ITALIANO PARA FONda y restaurant se ofrece, Crámer 2990, Belgrano v11

COCINERA española SE OFRECE para cocina sencilla, sin cama, Humberto I 1150

COCINERA PARA COCINA SENCILLA y servicio de matrimonio solo se ofrece, B. de Irigoyen 545

COCINERA española SE OFRECE, tiene recomendaciones, Tacuarí 619

COCINERA O MUCAMA, CON BUEnas recomendaciones se ofrece, Agüero 827

COCINERO SE OFRECE COCINA A la francesa y á todo estilo, sueldo 50 á 60 $, Alsina 2090 v10

COCINERO SE OFRECE PARA fonda, hotel ó campo, Bolívar 1064, pieza 9 v10

COCINERA ARGENTINA, SE OFRECE con recomendaciones y ayudar, con ó sin cama, Dorrego 2722

COCINERA MUJER formal, se ofrece y mucama ó niñera, buena presencia, 24 de Noviembre 1742

COCINERA ARGENTINA, SE OFRECE para cocina sencilla Caseros [illegible] v10

COCINERA SE OFRECE, española, con buenas recomendaciones, Santiago del Estero 1853 v10

COCINERA Y SIRVIENTA SE ofrece para cualquier trabajo, Perú [illegible]

COCINERA Y OTRO QUEHACER formal, ofrécese con cama, recomendada, Belgrano 2645

COCINERA CON HIJA DE 14 años, se ofrece (Piñeyro), 2a. sin Nombre 189

COCINERA PRACTICA SE OFRECE con cama y recomendada, sueldo de 50 $ arriba, Libertad 1147.

COCINERA ARGENTINA, COCINA sencilla, se ofrece sin cama Salta 1269, pieza 3

COCINERA ITALIANA Y OTRO QUEhacer se ofrece con hija de 13 años Carlos Calvo 2349 v10

COCINERA española Y OTROS QUEhaceres, se ofrece, sin cama, Alberti 1087

COCINERA Y REPOSTERA SE ofrece con buenas recomendaciones, es persona formal, Piedras 996

COCINERA Y MUCAMA PARA CIUdad ó campaña, se ofrece, Charcas [illegible]

COCINERA SE OFRECE ITALIANA, joven con buenas recomendaciones, sabe amasar, Rincón 1539 v11

COCINERA Y MUCAMA DEL PAIS, se ofrece, buenas recomendaciones, Almagro [illegible] v10

COCINERA ARGENTINA, SIN cama, para matrimonio solo ó corta familia se ofrece, Chile 1469. v9

COCINERA JOVEN española OFREcese para corta familia y mucama, juntas ó separadas, Perú 647. v9

COCINERO ITALIANO PIAMONTES solo se ofrece, Cangallo 2302, esquina Ombú. v9

COCINERA SE OFRECE, SABE bien su obligación, con un niño de 4 años, San Luis 2742. v9

COCINERO FORMAL SE OFRECE ciudad ó campo, pastelero, repostero, Rincón 1265. v10

COCINERA O CUALQUIER TRABAjo, se ofrece, con cama, B. Mitre 3100. v9

COCINERA SENCILLA Y ALGUNOS quehaceres, sin cama, se ofrece, Alvarez 1017. v9

COCINERA DE PROFESION, ITAliana se ofrece para familia decente, Prudan 180. v9

COCINERA señora FORMAL SE ofrece con buenas recomendaciones, San Juan 2942. v9

CHICA DE 9 años PARA POCO trabajo se ofrece, Colegiales, General Paz 506. v9

COCINERA señora SERIA SE ofrece sin cama, sabe su obligación tiene recomendaciones, Moreno 1178. v9

COCINERA ARGENTINA CON UNA chica se ofrece para cocina muy sencilla, en cambio de buena pieza, Cerrito 1372.

COCINERA BUENA CON RECOMENdaciones se ofrece, sabe coser y planchar ropa lisa, sin cama, Carlos Calvo 1189.

COCINERA O MUCAMA FRANCESA, con buenas referencias se ofrece para corta familia francesa, tratar Cangallo 1599.

COCINERA española, LIMPIA, SE ofrece con buenos informes para familia distinguida, Bolívar 1336, pieza 38. v10

COCINERA señora DECENTE PARA persona sola ó matrimonio solo, para todo el servicio de casa, con cama se ofrece, Gallo 1452.

COCINERA Y MUCAMA, SE OFREcen, desean colocarse juntas, saben bien su obligación, tienen buenos informes, Paseo Colón 837, altos.

COCINERA VASCO-NAVARRA señora formal, se ofrece para matrimonio ó corta familia, Tacuarí 1059, pieza 24.

COCINERA SE OFRECE, PROVINciana, persona formal que sabe cumplir con su obligación, B. de Irigoyen 1073, pieza 12.

COCINERA ARGENTINA, SE OFRECE, de respeto para matrimonio ó persona viuda, tiene recomendación para la ciudad, Rivadavia 1991, pieza 17

COCINERA BUENA OFRECESE PAra familia decente, dando pieza para el marido. Tiene certificados y recomendaciones de familia de primer orden, por carta ó personalmente á F. J., Juncal 1949. v10

DESEA COLOCARSE UNA señorita para corta familia para todo trabajo, Catamarca 685, pieza 16 v10

DOS SIRVIENTAS GENERALES SE ofrecen para matrimonio solo, buenos informes, sueldo $ 35, Sa[illegible] 886

ESPAÑOLA JOVEN, SERIA, RECIEN llegada ofrécese para todo servicio menos cocinar, con recomendaciones, Belgrano 570. v9

ESPAÑOLA DE 16 años DE BUENA presencia y con buena garantía de su honradez se ofrece para niñera ú otro trabajo, se prefiere cuidar señora de edad, tratar San Juan 3829 v10

FAMILIA DECENTE CON REFErencias de primer orden, se encargaría de cuidar una criatura, casa higiénica, Avellaneda 1127 Flores. v10

HOMBRE VASCO RECIEN LLEGAdo, bien educado é instruido, se ofrece, Alte. Brown 1190. v10

HOMBRE JOVEN, SE OFRECE PAra portero, con buenas recomendaciones, Defensa 155

HOMBRE FORMAL DE BUENA presencia se ofrece para portero, ordenanza, con buenas recomendaciones, [illegible] 435, Benítez

HOMBRE DE EDAD, EXTRANJERO bien recomendado y sin pretensiones se ofrece para portero ó mucamo, Victoria 1401.

HOMBRE FORMAL Y HONRADO se ofrece para sereno de alguna fábrica ú otro trabajo, ocurrir calle Las Casas 3417.

HOMBRE FORMAL FRANCES SE ofrece, con buenas recomendaciones, de portero, mucamo ú ordenanza, sabe algo de cocina, Tucumán 3802, J. M. v10

HOMBRE español DE 30 años EDAD se ofrece para peón de cocina, calle España 329, dirigirse personalmente ó por carta, F. E., sabe leer y escribir

JOVEN ITALIANO OFRECESE para cualquier trabajo, Méjico 1969. v10

JOVEN de 18 á 20 años, SE OFRECE para cualquier trabajo, Cuyo 1102 v10

JOVEN español, 19 años SE OFRECE para cualquier trabajo, Armonía 1814. v10

JOVEN RECIEN LLEGADO SE ofrece para cualquier trabajo, Brasil 491 v9

JOVEN INSTRUIDO, DESEA COLOcarse, sin pretensiones de sueldo, E. T., Corrientes [illegible] v10

JOVEN SE OFRECE PARA TODO trabajo, con buenas recomendaciones, dirigirse por carta ó personalmente, Libertad 143, R. Fernández v10

JOVEN español RECIEN VENIDO de Norte América, desea empleo de [illegible] se ofrece, [illegible]

JOVEN SE OFRECE PARA PORTEro de casa particular, hotel, sabe manejar ascensor, de buena presencia, S. del Estero 228

JOVEN española, SE OFRECE REcién venida, sabe coser y zurcir, marcar y planchar, Suipacha 661, al fondo, pieza 26 v11

JOVEN ITALIANO de 18 años, DE buena presencia, se ofrece de mucamo ó mozo para casa de familia respetable, habla el español muy práctico, escribir á F. D., Defensa 1080 v10

JOVEN español de 23 años DE BUEna presencia, se ofrece de mozo ó ayuda de cámara en casa de poca familia respetable ó para acompañar á caballero, comprende el francés, tiene certificado de buena conducta, escribir á S. P., Defensa 1050. v10

LAVANDERA SE OFRECE CON REcomendaciones, Cerrito 544, p. 8.

LAVANDERA PRACTICA SE OFREce para hotel, Salta 370. v10

LAVANDERA Y PLANCHADORA por mes se ofrece, Mármol 683. v10

LAVANDERA POR DIA O POR MES, se ofrece, Deán Funes 1987. v9

LAVANDERA Y PLANCHADORA SE ofrece, Gutiérrez 1556. v9

LAVANDERA SE OFRECE PARA lavar y planchar, Pino 2836 v9

LAVANDERA SE OFRECE POR día para casa de familia, Humberto 1104 v9

LAVANDERA SE OFRECE, LAVAR afuera ú otros quehaceres, Deán Funes 412 v9

LAVANDERA SE OFRECE para LAvar en casa y afuera, 24 de Noviembre 338 v10

LAVANDERA POR DIA O POR SEmana y cocinera ú otro trabajo, se ofrece, Belgrano 1707

LAVANDERA SE OFRECE PARA lavar en su casa, Piedras 1268, pieza 10

LAVANDERA SE OFRECE POR semana ó por mes, sabe su obligación, Araoz 2930

LAVANDERA Y PLANCHADORA para casa de familia, con cama, se ofrece, Cangallo 1172

MUCAMA PARA TODO TRABAJO, se ofrece, [illegible] 900

MUCAMA ó niñera SE OFRECE, Moreno 669, pieza 6 v10

MUCHACHO SE OFRECE DE 17 años, Río Bamba 61.

MUCAMO CON RECOMENDACIONES se ofrece, Charcas 1431

MUCAMA JOVEN SE OFRECE, Bolívar 858

MUCAMA SE OFRECE CON RECOmendaciones, [illegible] v9

MUCAMA española SE OFRECE, Carlos Calvo [illegible] v9

MUCAMA DE HOTEL, española, SE ofrece, Lima 167. v10

MUCAMA O SIRVIENTA SE OFREce, Bustamante 26. v9

MUCAMA SE OFRECE, VICTORIA 3045 v9

MUCHACHA SE OFRECE PARA corta familia, Ombú 34. v11

MUCHACHA ó niñera SE OFRECE, Cochabamba 500

MUCAMA ó señora JOVEN, SE ofrece, Agüero 2041

MUCAMO SE OFRECE DE 15 años ó para limpieza, Moreno 2156.

MUCAMA SE OFRECE PARA CORTA familia, Anchorena 1493. v10

SERVICIO DOMESTICO OFRECIDO

MUCHACHO SE OFRECE DE 15 años Solís 644.

MUCHACHO DE 15 años SE OFRECE. Defensa 805.

MUCAMA SE OFRECE, SABE SU obligación, B. Mitre 2591.

MUCAMA SE OFRECE PARA CASA de familia, Santa Fe 1522. v11

MUCAMA SE OFRECE, SANTIAGO del Estero 929.

MUCAMA COMPETENTE, SE OFRECE, Garay 2655.

MUCAMA SE OFRECE, PASEO COLÓN 525. v10

MUCHACHA española DE 12 años, se ofrece, Piedras 1268, pieza 63.

MUCAMO Y PORTERO SE OFRECEN con recomendaciones, Salta 1919.

MUCAMA española SE OFRECE, sabe coser un poco, Méjico 1365.

MUCAMA OFRECESE, SABE COSER Alsina 1571, pieza 5.

MUCAMA SE OFRECE CON BUENOS informes, Guayaquil 868, dep. 11.

MUCAMA CON RECOMENDACIONES se ofrece, Patagones 625, pieza 6 v10

MUCHACHA SE OFRECE DE 16 años para quehaceres de corta familia, Azcuénaga 777, pieza 14.

MUCAMA GENERAL O SIRVIENTA se ofrece para corta familia, Pichincha 1428. v10

MUCHACHO DE 14 años, RECIEN venido se ofrece para cualquier trabajo, Santa Magdalena 435.

MATRIMONIO JOVEN SIN HIJOS se ofrece para el campo ó ciudad, Cevallos 765. v11

MATRIMONIO español SIN HIJOS se ofrece para quinta y jardín, ella cocinera ó mucama, Piedras 446.

MUCHACHO RECIEN LLEGADO SE ofrece para cualquier trabajo, calle Cangallo 2666.

MUCAMA DE ADENTRO SE OFRECE, con buenas recomendaciones. San José 427. v10

MUCHACHO DE 14 años español SE ofrece para limpieza y mandados. Salta 1287.

MUCAMA GENERAL SE OFRECE, sabe su obligación, Cochabamba 853.

MUCAMA RECOMENDADA se OFRECE ó sirvienta general, Santa Alaida 1159. v9

MUCHACHA DE 14 años SE OFRECE, calle Cobo 531, esq. Av. La Plata. v9

MUCAMA DE COMEDOR CON BUENAS recomendaciones se ofrece, Pozos 1063. v10

MUCAMA SE OFRECE PARA EL campo ó ciudad, Méjico 1156, pieza 11. v9

MUCHACHA SE OFRECE PARA matrimonio solo ó señora, Corrientes 1487. v9

MUCAMA O SIRVIENTA SE OFRECE sin cama, buenos informes, S. del Estero 1950, pieza 6. v9

MUCHACHO SE OFRECE, DE 20 años, para todo trabajo, Pino 2836 Belgrano. v9

MUCHACHA SE OFRECE PARA NIñera ó para servicio de corta familia, sin pretensiones, Chile 553.

MUCAMA SE OFRECE SABIENDO bien el oficio de planchadora, Cerrito 544.

MUCHACHA DE 14 años, SABE SU obligación, se ofrece, Salta 1231, pieza 25.

MUCAMO PARA TODO TRABAJO O portero solamente se ofrece, Lavalle 1187, P. S.

MUCHACHO QUE ENTIENDE DE cocina desea trabajar, por carta Av. Sáenz 1908, Eugenio González.

MUCHACHA DE 15 años SE OFRECE para cualquier trabajo, Buen Orden 1342.

MUCAMA SE OFRECE, BUENA presencia y buena recomendación, Cuyo 1440, pieza 9.

MUCAMO SE OFRECE O PORTERO para casa particular por carta á J. G. Alvarez 783.

MUCHACHO español SE OFRECE de 19 años, para todo trabajo, Pozos 714.

MATRIMONIO OFRECESE SIN PRETENSIONES, ella muy buena cocinera, Tacuarí 945.

MUCHACHO DE 18 años SE OFRECE para todo trabajo, Paseo de Julio 1180.

MUCHACHO DE 14 años SE OFRECE para cualquier trabajo, Paseo de Julio 1180.

MUCHACHO DE 17 años SE OFRECE para cualquier trabajo, sabe servir la mesa, Paraguay 841.

MUCAMA O SIRVIENTA PARA TODO, sabe su obligación, se ofrece, Bolívar 866, pieza 6.

MUJER FORMAL PARA MUCAMA, práctica, para hotel ó amueblada, se ofrece, Esmeralda 368. v11

MUCAMA PARA COMEDOR, ITALIANA, se ofrece para casa inglesa, Crámer 1547, Belgrano. v10

MUCAMA O SIRVIENTA SE OFRECE para poca familia ó matrimonio solo, Juncal 1319. v10

MATRIMONIO ITALIANO SIN HIJOS se ofrece para cuidado de casa, recomendado, Chacabuco 747.

MUCAMA SE OFRECE ITALIANA Y con recomendación, por carta ó personalmente, Arredondo 3139.

MUCHACHO DE 18 años RECIEN venido, se ofrece, no lee ni escribe, Moreno 3242. v10

MUCHACHO DE 14 A 15 años SE ofrece para cualquier trabajo, tratar Méjico 778.

MUCAMO SE OFRECE SERIO Y DE buena presencia, Santa Adelaida 1111, Barracas al Norte. v10

MUCHACHO PARA CASA DE FAmilia se ofrece, Alsina 1618, pieza 12. v10

MUCAMA SE OFRECE VASCO española, con buenas recomendaciones Charcas 235. v10

MUCAMA SE OFRECE, DE 18 años, para matrimonio solo ó cuidar chicos menores Rivadavia 1168.

MATRIMONIO FORMAL SE OFRECE, ella para corto trabajo, Jujuy 1358.

MUCAMO JOVEN SE OFRECE, CON buena recomendaciones, Pichincha 935.

MUCHACHA SE OFRECE PARA TODO trabajo, de 16 años, España 320.

MUCAMA DE ADENTRO O GENERAL se ofrece, española, Chacabuco 960, pieza 27.

MUCHACHA SE OFRECE PARA MUcama de adentro, Lavalle 324 departamento 9. v10

MUCAMA SE OFRECE O niñera con buenas recomendaciones, Chile número 1652.

MUCHACHO DE 16 años SE OFRECE para todo trabajo, tratar Bolívar 553, pieza 25.

MUCAMA O SIRVIENTA SE OFRECE para corta familia, B. de Irigoyen 1332.

MUCHACHO SE OFRECE PARA mucamo, está bastante adelantado, Independencia 2229. v10

MUCHACHO SE OFRECE PARA cualquier trabajo, sabe leer y escribir y las calles, Viamonte 1029.

MUCHACHO SE OFRECE para cualquier trabajo ó peón, de 19 años, Guardia Vieja 1354. v9

MUCAMA O niñera española ofrécese con buenas recomendaciones, B. Mitre 3182. v9

MUCHACHAS DE 17 A 18 años, RECIEN venida se ofrece para todo trabajo, San José 1808. v10

MUCAMA DE ADENTRO O COMEDOR, bien recomendada se ofrece, Sáenz Peña 1255. v9

MATRIMONIO ITALIANO SE OFRECE para cualquier trabajo, Bompland 1948. v9

MUCAMA O SIRVIENTA PARA corta familia se ofrece, San Juan número 1663. v9

MOZO DE 24 años SE OFRECE DE portero para colegio, con buenas recomendaciones, Venezuela 2374 v9

MUCAMA DE ADENTRO O PARA lavar y planchar se ofrece, Independencia 1559, pieza 2. v9

MUCHACHO ITALIANO DE 12 años, se ofrece para cualquier trabajo, Saavedra 943. v9

MATRIMONIO FRANCES SE OFRECE, ella cocinera sencilla, él pastelero de profesión; por carta Melo 674. v9

MATRIMONIO SOLO, FORMAL, SE ofrece, ella cocinera y él otros quehaceres, dirigirse Paraná 1145. v10

MUCAMA PARA HOTEL O CASA DE pensión ó señora sola, práctica, vasco-española se ofrece, Córdoba 672. v9

MATRIMONIO FRANCES SE OFRECE, él portero ella sabe coser y planchar y si es necesario mucama M. Navarrat: Castro 1021. v9

MUCHACHA RECIEN VENIDA SE ofrece para niñera ó mucama de casa sencilla, tiene quien responda por ella, Carrito 1010 v10

MUCAMA PARA PENSION SE OFRECE ó para hotel, italiana, sabe su obligación, Crámer 1547, Belgrano. v10

MATRIMONIO FRANCES SE OFRECE, jardinero, quintero y ella cocinera, Talcahuano 476.—A. Goutier. v10

MATRIMONIO SE OFRECE para casero, tienen antecedentes de primer orden. Corrientes 2975, F. Fernández. v9

MUCAMA SE OFRECE SABIENDO bien su obligación para comedor ó para los quehaceres de casa, tiene recomendaciones. Tucumán 971, pieza 26 v9

MUCAMA DE ADENTRO O DE COmedor se ofrece con buenas recomendaciones para casa de corta familia, San Juan 563. v9

MUCAMA DE ADENTRO SE OFRECE bien recomendada para matrimonio solo ó corta familia, Basavilvaso 65.

MUJER FORMAL SE OFRECE para cuidar casa de escritorios ó consultorio de médico; con dos hijas, Cochabamba 2124. v11

MATRIMONIO PIAMONTES SIN HIJOS, se ofrece, buena cocinera entiende de quinta y jardín y mucamo, Cangallo 3015.

MATRIMONIO CON UN niño SE ofrece quintero, ella sabe de todo trabajo, con buenas recomendaciones, Venezuela 1479.

MATRIMONIO español, SE OFRECE ella cocinera de profesión, él mucamo ó peón para ciudad ó campaña, Monte Egmont 1768.

MUCHACHA DE 13 años RECIEN venida, se ofrece para niñera, ó casa de corta familia para todo trabajo, Bermejo 235.

MUCHACHA SE OFRECE para matrimonio, mucama de adentro, sabe coser y cortar con moldes, Corrientes 1355, dep. 1.

MATRIMONIO SE OFRECE VASCO-navarro, él para peón y ella cocinera, lavandera y quehaceres, Díaz Vélez 601. v10

MUCAMA DE ADENTRO O DE COmedor, buena presencia y buena recomendación, se ofrece, Venezuela 219. v10

MUCHACHO español, DE 14 años, recién venido, se ofrece para cualquier trabajo, sabe leer y escribir, calle Chile 592. v10

MATRIMONIO SE OFRECE ELLA cocinera, él mucamo por carta solamente á Pedro Camardelli, Castro Barros 1158.

MATRIMONIO FRANCES, RECIEN llegado se ofrece; él herrero ó de quintero, ella cocinera, dirigirse restaurant francés, Venezuela 2129. v10

MUCAMO español, CATALAN, RECIÉN llegado, se ofrece, 22 años, buenas referencias, Iriarte 40, B... al Norte. v10

MUCAMA SE OFRECE, RECOMENdada, para el pueblo ó campaña escribir Lanús, F. C. S., almacén 25 Mayo, A. Martínez.

MUCAMA DE ADENTRO O DE COmedor, seria y competente se ofrece Santa Adelaida 1111, Barracas al Norte. v10

MUCAMA SE OFRECE PARA COMEdor ó de adentro sabe bien su obligación, Sadi Carnot 235, tiene familia.

MATRIMONIO FORMAL COCINERA y mucamo ó otros quehaceres, con una niña de 17 años, por carta Remedios 3785, Floresta, B. G. v13

MUCHACHA española SE OFRECE para matrimonio, para todo trabajo, sabe bien su obligación, dirigirse Pelesa 513.

MUCAMA DE ADENTRO SE OFRECE española, con una buena recomendación, Bolívar 652, por carta ó personalmente á V. R.

MUCHACHO de 14 á 15 años, SE ofrece para cualquier trabajo, sabe leer y escribir, tratar Viamonte 1029.

MATRIMONIO LOMBARDO, SE ofrece quintero, ella cocinera de peones ó cuidado de aves, Liniers, F. C. O. Rafael Marinelli. v10

MATRIMONIO español, SE OFRECE para la limpieza de departamentos ó inquilinato, con pieza, con buenos informes Moreno 2275, pieza 20. v10

MATRIMONIO español SE OFRECE, él entiende de carpintero, quinta ó manejar dos caballos, Cuyo 1534 pieza 6. v9

MUCHACHA DE 18 años PARA PEqueños quehaceres, casa de familia decente, para la campaña, se ofrece, L. L., Cuyo 4255. v10

MUCHACHA DE 16 años SE OFRECE para matrimonio ó corta familia ó niñera, buenos informes, California 1594. v10

MATRIMONIO PIAMONTES JOVEN, buena presencia, se ofrece para todo servicio, por carta ó personalmente 14, Avellaneda 32, Temperley. v9

MUCAMA SE OFRECE PARA TODO servicio de matrimonio, sabe cumplir con su obligación, San José 1357, Concepción G., por carta. v9

MATRIMONIO ITALIANO SE OFRECE, ella para cocinera y él para cualquier trabajo de campo, Cochabamba 930 y 936. v9

MUCAMA DE ADENTRO COMPETENTE se ofrece recomendada para corta y distinguida familia, sueldo 50 á 60 $, Tucumán 1562, depto 5. v9

MATRIMONIO español, SIN HIJOS, se ofrece, ella sabe algo de cocina y bien su obligación de mucama y él cualquier trabajo no siendo con caballos, informes Méjico 652. v9

MATRIMONIO español SOLO, RECIÉN llegado, se ofrece, él para portero ó mucamo y ella para mucama ó sirvienta, dirigirse Estados Unidos 1218. v9

MATRIMONIO SOLO SE OFRECE ella cocinera él quintero ó cualquier trabajo, capital ó campo, calle Corrales, Lomas de Zamora, Manuel Bermat. v9

MUJER FORMAL SE OFRECE como ama de llaves ó bien para cuidar señora sola con buenas recomendaciones, contestar por carta ó personalmente, Jofré 946. v11

MUCHACHO DE 17 años SE OFRECE para casa de familia ó limpieza de escritorio, con alguna práctica del mismo y recomendaciones, tratar Belgrano 1926 v9

MUCAMA CON MUY BUENAS recomendaciones se ofrece prefiere menos sueldo y tener libre de 7 á 9 p. m., para colegio nocturno; Paraguay 1360. v9

MATRIMONIO JOVEN CON niño DE 3 años, se ofrece para el campo, ella planchadora y lavandera de profesión ó cocina sencilla, él peón y sabe manejar, Victoria 3383.

MATRIMONIO español SIN HIJOS recién venido, desea colocación, ella para la cocina, planchar y él para peón ó entiende de carpintería, ciudad ó campo, Patagones 2218.

MUCHACHO DE 16 años SE OFRECE para ayudante de cocina, con dos años de práctica en cocina española y sin pretensiones, tratar C. García, Thorne 452, Flores. v10

MATRIMONIO BELGA, FORMAL, SOlo, honrado se ofrece. Ella buena cocinera limpia ó mucama. El para todo trabajo, sabe de quintero, recomendaciones, Salguero 1526.

MUCHACHO JOVEN español SE ofrece para peón de cocina, de 19 años de edad, España 320, personalmente ó por carta A. P., sabe leer y escribir.

MATRIMONIO JADINERO QUINTERO, sin familia, ella sabiendo poco de todo, para ciudad ó campaña, se ofrecen, Cochabamba 300, muy competentes.

MATRIMONIO FRANCES SE OFRECE; ella cocinera ó mucama y él para mucamo ó portero, buenas referencias, dirigirse á B. P., hotel Busquet Chacabuco 525, pieza 13.

MATRIMONIO SE OFRECE, JOVEN, ella cocinera y él para cualquier empleo para ciudad ó campo, práctico en contabilidad, con certificados, Venezuela 1473, pieza 10 v9

MOZO español SE OFRECE PARA café ó bar, de 23 años, con varios años de práctica en la Argentina, por carta ó personalmente F. Celdrán, Avenida La Plata 521 v9

MATRIMONIO SE OFRECE, JOVEN, español, no tiene hijos ella entiende un poco de cocina, sabe coser y planchar, él para portero ó cualquier otro trabajo, Tucumán 1087 pieza 13. v9

MATRIMONIO español, JOVENES educados y bien presentados se ofrecen, él para cochero ó portero, ella para educar y cuidar niños, buenas referencias dirigirse á J. G., Inclán número 1137. v9

MATRIMONIO SE OFRECE con REcomendación con hijo de 13 á 14 años ó sin él, ella cocinera y él cualquier trabajo, competentes, por carta ó personal, Pavón 2344 v10

MATRIMONIO español, JOVEN, SIN hijos, se ofrece para ciudad ó campaña, la señora para cocinera, sabe su obligación el marido para todo trabajo, sabe manejar, conoce el trabajo de estancia, con buenas recomendaciones, dirigirse por carta ó personalmente, Lima 1752. v10

MUCAMA VASCO española, HABLA francés, conoce su obligación, se ofrece con buenas recomendaciones, para familia distinguida, P. M., Méjico 789. v9

MUCAMO DE COMEDOR, MUY formal, recién llegado de Europa se ofrece, sabe su obligación y no tiene pretensiones; para informes, Colegio San Salvador, calle Callao y Tucumán.

MATRIMONIO español SE OFRECE para el campo, el marido entiende un poco de carpintero, la señora para todo servicio, menos cocina y planchado, ocurrir por carta ó personalmente, Viel 317. v10

MATRIMONIO español, PERSONAS formales, con una nena de dos meses se ofrece para casero ó para niñera, sabe algo de cocina y él para cualquier trabajo, dirigirse personalmente calle Mercedes 4617, Villa Devoto.

MATRIMONIO español, JOVENES sin hijos, se ofrece, avicultor competente, incubadora, enfermedades aves y constructor de parques y jaulas, ella cocinera, certificado, informes y garantías, Venezuela 1422, Avicultor. v10

Niñera española SE OFRECE, DE 16 años, Pavón 358. v9

Niñera QUE SABE COSER, RECOmendada se ofrece, Thames 2389.

Niñera SE OFRECE española de 16 años, Pavón 351, Avellaneda.

Niñera O MUCAMA ITALIANA QUE habla francés se ofrece, Maza número 1243. v10

Niñera DE 16 años SE OFRECE, de buena presencia y sabe su obligación C. Pellegrini 1360. v9

OFRECESE PEON DE COCINA práctico, Corrientes 1148, pieza 20. v10

PATAGONES 538, P. 6, SE OFRECE mujer formal para todo servicio v10

PORTERO PRACTICO O ENCARGAdo de departamentos ofrécese, buenos certificados, Victoria 1415.

PEON SE OFRECE PARA LIMPIEza de patios, con buenos informes Cerrito 405.

PEON PRACTICO DE COCINA SE ofrece ó cualquier trabajo, recomendado, Alsina 1871, pieza 18.

PORTERO SE OFRECE PARA CASA amueblada, andaluz, Aristóbulo del Valle 1162. v9

PORTERO Y ASCENSORISTA SE ofrece con buenas recomendaciones, dirigirse por carta ó personalmente, Cuyo 3107. v9

PADRE E HIJA SE OFRECEN, EL para portero, mandados ó cualquier trabajo, ella trabajos de adentro, con buena recomendación, Thames 2255 v9

PORTERO PRACTICO PARA LA limpieza de buena presencia, con buenas recomendaciones de familias particulares, de 23 años, español, se ofrece, Dorrego 1584. v10

SE OFRECE UNA SIRVIENTA, Iguazú 470. v10

SE OFRECE COCINERA española, A. La Plata 179. v11

SIRVIENTA SE OFRECE PARA TOdo trabajo, Defensa 755.

SIRVIENTA SE OFRECE, DE 18 años Defensa 169, pieza 18.

SIRVIENTA SE OFRECE PARA corta familia, Entre Ríos 135.

SE OFRECEN DOS SIRVIENTAS, una recién venida, Alsina 944. v10

SIRVIENTA SE OFRECE, SALCEDO 3127.

SE OFRECE SIRVIENTA PARA TOdo trabajo, Salcedo 3410.

SIRVIENTA española SE OFRECE, San José 560.

SE OFRECE UNA COCINERA PARA cocina sencilla, Australia 384, Boca.

SIRVIENTA SE OFRECE DE 17 años Estados Unidos 854.

SIRVIENTA GENERAL SE OFRECE, Vicente López 317. v10

SE OFRECE MUCHACHA DE 16 años para mucama, Honduras 150

SE OFRECE COCINERA, PICHINCHA 1743

SE OFRECE LAVANDERA y planchadora, Rivadavia 3483 v10

SIRVIENTA española SE OFRECE, Tacuarí 1218

SIRVIENTA Y MUCAMA SE OFRECEN, Garay 518 v11

SIRVIENTA SE OFRECE PARA TOdo trabajo, Victoria 1376, pieza 2.

SIRVIENTA SE OFRECE PARA TOdo trabajo, Ituzaingó 151.

SIRVIENTA ó niñera OFRECESE, Lima 1176

SIRVIENTA SE OFRECE PARA TOdo trabajo, Venezuela 2189.

SE OFRECE MUCAMA FORMAL, Tacuarí 752. v10

SE OFRECE señora FORMAL PARA cocinera, Defensa 824. v10

SE OFRECE MUCAMO ITALIANO con buenas referencias, Salta 370. v10

SE OFRECE SIRVIENTA española, para todo servicio, San Juan 669

Señora SE OFRECE PARA TODO trabajo, Uruguay 1233.

SE OFRECE MUCAMA, DEFENSA 737, pieza 11. v10

SE OFRECE MUCAMA, TRATAR Cerrito 1062.

SE OFRECE UNA MUCAMA española, Perú 783. v10

SIRVIENTA GENERAL MENOS COcinar se ofrece, Pavón 1278.

SE OFRECE MUCAMA O niñera FORmal, Humberto 555, pieza 14. v10

SE OFRECE UN JOVEN DE 15 años, Reconquista 290

SIRVIENTA FORMAL QUE entienda de cocina, se ofrece, Chile 1044.

SE OFRECE UNA MUCHACHA DE 15 años, para niñera España 820

SIRVIENTA SE OFRECE, CATAMARCA 956

SIRVIENTA SE OFRECE PARA CORta familia, San Juan 886

SIRVIENTA SE OFRECE CON RECOmendaciones, Chacabuco 334.

SE OFRECE UNA COCINERA CON cama, Alsina 3214. v10

SE OFRECE MUCAMA CON RECOmendaciones, Perú 1958 v9

SIRVIENTA FORMAL SE OFRECE, Tacuarí 236 v9

SIRVIENTA GENERAL SE OFRECE, Buen Orden 1073 v9

SIRVIENTA española SE OFRECE Universidad 760. v9

SE OFRECE MUCAMA, GUEMES 3326. v9

SE OFRECE MUCAMA CON RECOmendaciones, Paraná 769. v9

SE OFRECE UNA señora FORMAL, para la cocina, Callao 664 v10

SE OFRECE SIRVIENTA PARA MAtrimonio solo, Suipacha 818. v9

SIRVIENTA SE OFRECE, VICTORIA 2002. v9

SIRVIENTA española, SE OFRECE, Martín García 626 á 634 v9

SIRVIENTA FORMAL SE OFRECE para lavadero, Salguero 1854 v9

SE OFRECE AMA DE LECHE PARA criar en casa, Rosetti 39 v12

SE OFRECE señorita PARA MUCAma de comedor, Defensa 824. v9

SE OFRECE COCINERA, SAAVEdra, calle Estomba 2466. v9

SE OFRECE MUCAMA española, calle Belgrano 945 v9

SE OFRECE LAVANDERA, ROPA y pisos, Patricios 471 v9

SE OFRECE señora FORMAL PARA todo trabajo Libertad 143 y 145 v9

Señora FORMAL SE OFRECE PARA todo trabajo, Independencia 1948. v9

SE OFRECE SIRVIENTA PARA TOdo trabajo, Perú 972, pieza 35 v9

SE OFRECE MUCAMA O niñera Tres Esquinas 450, Barracas al Norte. v9

SIRVIENTA SE OFRECE, PARA TOdo servicio, Deán Funes 2042. v9

SIRVIENTA española SE OFRECE para corta familia, Rondeau 2089. v9

SE OFRECE COCINERA CON BUENas recomendaciones, Perú 1068. v9

SIRVIENTA PARA TODO TRABAjo, se ofrece, Río de Janeiro 1460 v9

SIRVIENTA RECIEN VENIDA, SE ofrece, española, Cochabamba 941 v9

SE OFRECE PEON PARA LIMPIEZA de casa y mandados, Jujuy 1119. v10

SE OFRECE MUCAMA GENERAL O sirvienta, Venezuela 1127, pieza 28. v10

SIRVIENTA SE OFRECE PARA ciudad ó campo Díaz Vélez 1036. v10

SE OFRECE COCINERA DE BUENA condición, Cochabamba 1983. v11

SIRVIENTA SE OFRECE PARA TOdo trabajo, P. Unidas 847, pieza 9. v10

SIRVIENTA SE OFRECE, ENTIENDE de cocina, recomendada, Boedo 1260. v10

SIRVIENTA SE OFRECE PARA TOdo servicio, Río de Janeiro 1460. v10

SE OFRECE AMA DE LECHE PARA criar en su casa, leche de 8 á 9 meses, Mansilla 158, pieza 11. v11

SE OFRECE COCINERA ARGENTIna, con buena recomendación, Pichincha 741. v10

SE OFRECE UNA SIRVIENTA PAra corta familia, Cálcena 340, Flores. v10

SIRVIENTA SE OFRECE PARA TOdo servicio de corta familia, Méjico 859, pieza 6.

SIRVIENTA GENERAL, CON O SIN cama, entiende de cocina y planchado se ofrece, Solís 239, pieza 14.

SIRVIENTA SE OFRECE, PARA TOdo trabajo de corta familia, sabe de cocina y planchar, Piedras 948.

SE OFRECE COCINERA SERIA, para cocina sencilla, sueldo 35 $, personalmente, Paseo Colón 817.

Señora española SE OFRECE PARA servicio de corta familia, entiende de cocina, Chile 864, pieza 92

SE OFRECE LAVANDERA PARA hotel ó casa particular, tratar Sgo. del Estero 1036.

SE OFRECE MUCHACHA DE 14 á 15 años para todo trabajo, Piedras 996.

SE OFRECE JOVEN española REcién venida, para mucama ó niñera, tratar Cangallo 3646.

SIRVIENTA SE OFRECE PARA TOdo trabajo, para casa particular, Estados Unidos 366.

SE OFRECE BUENA AMA CON LEche fresca, sin chicos, en su casa Arengreen 884 Caballito. v10

Señoras SOLICITEN SERVICIO DOméstico á El Progreso Comercial, Córdoba 1661, U. T. 1168 Juncal

SE OFRECE HOMBRE PARA TODO trabajo, tiene chico de 13 años, Paraguay 1658.

SIRVIENTA SE OFRECE, SABE UN poco de cocina, buenas recomendaciones, Pozos 719.

SIRVIENTA española SE OFRECE, recomendada, para la cocina, Chile 332.

SIRVIENTA SE OFRECE PARA TOdo trabajo menos cocina, Independencia 1532

SIRVIENTA Y MUCAMA SE OFRECEN, con práctica en el trabajo, Bolívar 1185

SE OFRECE MUCHACHA JOVEN para mucama ó todo trabajo, española, Chile 725. v10

Señora SE OFRECE PARA LAVAR y planchar por día, Castro Barros 309.

SE OFRECE MUCAMA SABE COSER y planchar, recomendaciones. Junín 1014.

SE OFRECE SIRVIENTA PARA TOdo trabajo, sin pretensiones, Cangallo 1171, altos, fondo

SE OFRECE COCINERA PARA MAtrimonio ó corta familia, Tacuarí 1116

Señora VIUDA OFRECE niña PARA pequeños quehaceres y la manden al colegio, Est. Unidos 1444.

SE OFRECE PLANCHADORA Y LAvandera, casa de familia, Mármol 1081. v10

SE OFRECE UNA MUCAMA PARA todo servicio de matrimonio solo, sueldo 40 á 45 $, B. Mitre 3927.

Señorita JOVEN SE OFRECE PARA cocinera ó mucama, con buenas recomendaciones, Río Bamba 21. v10

SIRVIENTA RECIEN VENIDA SE ofrece, para corta familia, Reconquista 379. v11

SE OFRECE SIRVIENTA DE BUENA presencia, para corta familia, Humberto 1o. 576.

Señora JOVEN FORMAL SE OFRECE para matrimonio solo ó corta familia, Belgrano 1657. v10

SE OFRECE AMA CON LECHE DE 7 meses para casa del niño ó por día, Perú 1423 v10

SIRVIENTA RECIEN LLEGADA SE ofrece para todo servicio, Patagones 533. v10

SE OFRECE SIRVIENTA española para todo trabajo ó mucama, calle Pulnes 1845. v10

SE OFRECEN DOS SIRVIENTAS, saben de cocina, con recomendaciones, Cangallo 2688. v10

SIRVIENTA SE OFRECE PARA corta familia ó matrimonio solo, sabe su obligación, Salta 1234, pieza 25.

Señora SE OFRECE PARA CRIAR un chico de despecho en su casa, Cochabamba 4329.

SE OFRECE MATRIMONIO español con hijo de 5 meses para la ciudad ó campaña, Venezuela 836.

SIRVIENTA señora FORMAL SE ofrece para todo servicio de poca familia, francesa, Solís 1231.

SE OFRECE señora FORMAL ITAliana, para lavar y planchar en casa familia ó restaurant, Juncal 799.

Señora Y señorita SE OFRECEN para acompañar á familia á Europa, tratar Maipú 860, al fondo

SIRVIENTA SE OFRECE PARA ayudar á todos quehaceres de casa; tratar Chile 864, pieza 7.

SIRVIENTA SE OFRECE PARA todo trabajo, para la campaña, Independencia 734

SE OFRECE señora FORMAL PARA lavar en casa de familia, Armonía 1286

SE OFRECE señora PARA COSER en casa de familia, toda clase de composturas, Salta 627 v10

SE OFRECEN DOS MUCHACHOS recién venidos, de 13 y 14 años, Moreno 1070.

SIRVIENTA SE OFRECE PARA COcina ó todo trabajo, Flores, Lafuente 437

SIRVIENTA SE OFRECE PARA quehaceres de casa, de 14 años, Juncal 921

SE OFRECE SIRVIENTA PARA toda clase de servicio, San Juan número 4231

SIRVIENTA RECIEN VENIDA SE ofrece sin pretensiones, Piedras 560. v10

SE OFRECE MUCAMA PRACTICA para casa de pensión, Corrientes 1281, pieza 5.

SE OFRECE COCINERA DE PROFESION para casa de familia, Rivera 1830. v11

SE OFRECEN DOS HERMANAS, cocinera sencilla y mucama, sabe planchar, Lezica 83

SE OFRECE MATRIMONIO español sin familia, para todo trabajo Rioja 184, pieza 17

SE OFRECE MUCAMA O niñera PAra el campo, con recomendaciones, Bermejo 67. v11

SE OFRECE MUCHACHA DE 18 años para todo trabajo, casa de corta familia, Perú 1156, pieza 17

SE OFRECE UNA señora SOLA PARA corta familia, con ó sin cama, Moreno 1559, pieza 17

SE OFRECE JOVEN CON RECOMENdaciones, para portero, mucamo ó cosa análoga, Corrientes 2570. v11

SE OFRECE UN MUCHACHO RECIEN venido, para cualquier trabajo, dirigirse Cangallo 318, piso 1o

SE OFRECE MUCHACHO español DE 17 años, sin pretensiones, dirigirse Aménabar 3469, Saavedra. v10

Señora FORMAL SE OFRECE PARA ir por día á casa de familia, Bolívar 1260

SE OFRECE MUCAMA Y COCINERA con buenas recomendaciones, Humahuaca 995 v11

SE OFRECEN DOS SIRVIENTAS recién venidas para todo trabajo, B. de Irigoyen 347 v10

SE OFRECE señora FORMAL PARA matrimonio ó cuidar casa, Paraguay 5348

SIRVIENTA SE OFRECE PARA TOdo trabajo, sabe un poco de cocina, Independencia 540

SE OFRECE UN MUCHACHO PARA cualquier trabajo, de 15 á 16 años, Mendoza 1700, Belgrano

SE OFRECE UN COCINERO español para fonda ó casa particular, Zamudio 4864 v10

SE OFRECE MUCAMA O SIRVIENTA sabe coser bien, C. Pellegrini 882, corta familia.

SIRVIENTA SE OFRECE PARA corta familia, tratar Defensa 819, pieza 13. v10

SE OFRECE AMA CON LECHE DE tres meses de primera y abundante, Deán Funes 911.

SE OFRECE MUCHACHO SERIO, recién venido, para cualquier trabajo, dirigirse Corrientes 1145, pieza 20.

Señora SERIA Y PARA CASA RESpetable se ofrece para mucama de adentro, sabe su obligación, Maza 347.

SIRVIENTA SE OFRECE, DE BUEna presencia, entiende de cocina, con buenas recomendaciones, Cuyo 1440, pieza 4.

Señorita SE OFRECE PARA DAMA de compañía, sabe coser y bordar, habla francés, Belgrano 1288. v11

Señora DESEA CUIDAR CHICO DE despecho en su casa, Catamarca 680, pieza 11. v10

SE OFRECE UNA AMA DE LECHE de un mes, para criar en su casa, tratar Juncal 871, capital. v11

Señora FORMAL SE OFRECE PARA ayudar en los quehaceres, Jujuy 1358.

SE OFRECE señora FORMAL PARA todo servicio menos cocinar, Pueyrredón 537. v10

SE OFRECE MUCAMO O PORTERO con buenas recomendaciones, Tacuarí 1751.

Señora PARA CRIAR niño CON MAmadera ó despecho, Salta 1269, pieza 9.

Señora SE OFRECE PARA LAVAR y planchar ropa en su casa, Corrientes 931 v11

Señorita SE OFRECE PARA ACOMpañar señora sola ó cuidar algún niño Sáenz Peña 666, altos. v10

SE OFRECE AMA DE LECHE PARA criar en casa, leche abundante de 5 meses, Maza 1357. v11

SE OFRECEN MADRE E HIJA juntas, una sabe algo de cocina y niñera, Asunción 238, Avellaneda.

SE OFRECE SIRVIENTA CON UN chico de 7 años, sabe cocinar, Matheu 1050. v10

SE OFRECE SIRVIENTA PARA TOdo trabajo, casa de corta familia, Chile 864, pieza 53.

SE OFRECE COCINERA PARA COcina sencilla y otros pequeños quehaceres, sin cama, Junín 1014. v10

Señorita DACTILOGRAFA SE OFRECE, dirigirse por carta ó personalmente, de 8 á 12 m., Alvarado 1465. v10

SIRVIENTA española, RECOMENDADA, se ofrece para casa seria de corta familia, Corrientes 1160, pieza 2. v10

SE OFRECE AMA DE LECHE PAra criar en su casa, leche de 15 días, no tiene chico, Tacuarí 1739. v11

SE OFRECE señora española de cierta edad, para servicio de poca familia, entienda algo cocina Loria 2117. v10

SE OFRECE JOVEN español PARA portero ó para mandados, es práctico en las calles, Río de Janeiro 1562 v10

Señora FRANCESA SE OFRECE para lavar y planchar en su casa ó á domicilio, Congreso 3015, Belgrano. v14

SE OFRECE COCINERA PARA EL campo ó ciudad, cocina sencilla, hace postres, dirigirse Gral. Urquiza 466, A. M. S. J. C. v10

SIRVIENTA PIAMONTESA SERIA se ofrece, todo trabajo, pide pieza y comida para el marido, calle Sáenz Peña 1781.

SIRVIENTA FORMAL SE OFRECE para todo trabajo ó mucama, de matrimonio ó corta familia, Matheu 1113. v10

SIRVIENTA RECIEN VENIDA FORmal, se ofrece para corta familia, por carta, Montevideo 1150, á Teresa Buján. v11

SE OFRECE COCINERA Y QUINTEro con buena recomendación para el campo, con un niño de 12 años, Garay 2593, almacén. v11

SE OFRECEN COCINERA Y MUCAma con recomendaciones, para ciudad ó campo, desean colocarse juntas, Rivadavia 2547. v11

Señora SERIA, POR DIA, COCINEra y limpiar ó planchar y repasar ropa, se ofrece, Cochabamba 1566, pieza 10.

Señora VIUDA ARGENTINA, ofrécese con niña de 10 años, sin pretensiones, menos cocina, Est. Unidos 1444.

SE OFRECE PARA HOTEL EN campaña matrimonio, él cocinero de profesión y ella para cualquier trabajo Chile 310 v10

SE OFRECE señora PARA CORTA familia, entiende de cocina, sin cama ó por horas al día, Perú 561, altos.

Señora FORMAL SE OFRECE PARA una ó dos personas, de 8 a. m. hasta las 2 p. m., sabe cocinar, no lava, sucursal 17, correos, F. R.

Señorita SE OFRECE PARA DAMA de compañía por muy poco sueldo, dándole buen trato, señorita Pardo, Paraguay 1368. v11

Señora VIUDA ARGENTINA, SE ofrece, con una niña de 10 años, sin pretensiones, menos cocina, E. Unidos 1441

Señora VIUDA ofrece niña de 10 años en cambio de pequeño servicio vestirla y mandarla al colegio, Estados Unidos 1441

SE OFRECEN DOS SIRVIENTAS españolas recién venidas, para todo trabajo, entiende de cocina, tratar Suárez 92 Boca v11

Señora FORMAL SE OFRECE PARA cocina sencilla ó todo trabajo, sin cama, Pasaje Bollini 169, entre Peña y Melo. v10

SIRVIENTA FORMAL SE OFRECE para matrimonio ó corta familia, con buenas recomendaciones, Uruguay 123.

Señora VIUDA SERIA, CON BUENAS referencias se ofrece para gobernanta de casa respetable, por carta á Señora Laura, Maipú 450. v10

SE OFRECE UN MATRIMONIO VASco, recién llegado, ella mucama, él peón ó portero y sabe manejar riendas, Alsina 1150 depart. D. v9

SE OFRECEN PADRE E HIJA, LA muchacha para cualquier trabajo, y el padre para peón de patio ó caballerizo, Alsina 2071, pieza 4 v9

SE OFRECE FRANCES DE 27 años para casa de pensión, vinos ú otro comercio, con buenas referencias, dirigirse Charcas 831 v9

SIRVIENTA SE OFRECE DE 13 años para mandados y otros quehaceres de casa, Avellaneda, Piñeiro, calle Giribone 653 v9

SE OFRECE UNA PERSONA FORMAL para cuidar casa ó enfermo, hacer la limpieza ó como portero, Cuyo 1534 pieza 16, Luis D. S., de 1 á 4 v10

SE OFRECE señora RECOMENDADA con una chica de 3 años para todo trabajo menos cocina Santiago del Estero 1927, departamento 3. v9

SE OFRECE UN MATRIMONIO CON recomendación, ella para cocinera y él para cualquier trabajo, tratar Pavón 2344 v9

Señorita SE OFRECE PARA CUIDAR niños y componer ropa, bien recomendada y sin pretensiones, Cangallo 1523, Sta. Talan v9

Señorita ARGENTINA OFRECESE para costura, acompañar niños ó enferma y pequeños quehaceres, Pichincha 1186 v9

Señora se OFRECE PARA CUIDAR casa, limpieza de oficinas ó cargo análogo, dándole pieza para el marido, Viamonte 224, F. García v9

SE OFRECE MATRIMONIO español, práctico para cuidar chacra, ó para quinta particular, á seco ó con comida Brasil 101 v9

SE OFRECE MATRIMONIO JOVEN sin hijos para quintero, sabe bien su obligación, A. Sportto, Almacén de Parodi, Ramos Mejía, F. C. S. v9

SE OFRECE UNA COSTURERA española, desea coser en casa particular, sabiendo coser y cortar de todo, Pasaje San Carlos 84 v9

SE OFRECE señora ITALIANA formal, muy buenas referencias, para coser en casa familia ó cuidar casa de persona sola, sin cama, Corrientes 1160, pieza 12, altos v10

Señora FORMAL Y ASEADA, DISPOne de 3 ó 4 días por semana para lavar afuera ó en casa ó para otros quehaceres, dirigirse calle Reconquista 116 — M. A. v11

SE OFRECE HOMBRE FORMAL español, casado, recién venido, para portero, ordenanza, peón ó cargo análogo, sabe leer y escribir y cuentas, Saavedra 924 26 J. E., pieza 3

Señorita PARA CASA DE BUENA familia, que sabe vainillar y coser toda clase de ropa blanca y vestidos, por carta á J. Sala, España 236, Avellaneda. v11

SIRVIENTA SE OFRECE DE 30 años para todo trabajo, sabe de todo un poco, desea pieza para el marido, que trabaja afuera, con recomendaciones, Gallo 285, Corrientes altura 3400.

SE OFRECE SIRVIENTA FORMAL para todo trabajo, con chico de 5 años, en casa formal y de poca familia, sin niños, por carta, Martínez Castro 869, Floresta

Señorita CON INFORMES A SATISfacción se ofrece para compañía de señora ó gobierno de casa, cose con perfección, y por días, por carta Gascón 205. v10

Señora ITALIANA SOLA, DE 50 años, se ofrece para atender persona sola ó con hijos por carta á personalmente á M. Delfonchio, Av. La Plata 369. v11

Señora FORMAL SE OFRECE PARA cuidar casa para familia que se ausente al campo ó Europa, referencias inmejorables, escribir R. Peralta, Charlone 42. v9

SE OFRECE MATRIMONIO español para todo servicio. Paseo de Julio 394.

SE OFRECE MUCHACHO JOVEN DE 20 años, para mucamo ó portero, General Urquiza 622.

SIRVIENTA SE OFRECE, PRACTICA, entiende poco de cocina, para corta familia, Tucumán 2058. v9

SE OFRECE COCINERA, Billinghurst 785, no se admiten agencias, con recomendación. v9

SIRVIENTA española SE OFRECE para trabajo general, tratar A. del Valle 641 v11

SE OFRECE AMA CON SUFICIENTE leche, es competente para criar, Reconquista 1094. v9

SE OFRECE SIRVIENTA PARA CORta familia, prefiere italiana, Av. La Plata 1140. v10

Señorita, SE OFRECE PARA MUCAma de adentro y sabe bordar en todo referente al ramo y sabe su obligación, con recomendación, Belgrano 758, pieza 3. v9

Señora SE OFRECE CON UN niñito para costura sencilla y pequeño quehacer, poco sueldo, decente, poste restante sucursal Alberti, General Urquiza y San Juan para G. P. v9

SE OFRECE MUCHACHO DE 18 años de edad, formal, de buena presencia desea colocarse con buena familia para limpieza ó cualquier trabajo, Río Janeiro 1732.

SE OFRECE señora PARA COCINA sencilla y otros quehaceres, desea pieza y cena para el marido, que trabaja afuera, sueldo 15 $, atiende por escrito, Cálcena 504. v9

SIRVIENTAS SE OFRECEN DOS PAra todo trabajo ó cocina sencilla con ó sin cama, para matrimonio solo, juntas ó separadas, La Madrid 114, Avellaneda. v9

SE OFRECE DAMA DE compañía decente, para casa respetable, sabe peinar, hacer postizos y toda clase de costura, carta á J. C., Paseo de Julio núm. 36. v9

SE OFRECE MUCHACHA FORMAL para todo servicio de casa de matrimonio solo, si no es decente es inútil, vasco-navarra, Rivadavia 923, casa de altos. v9

SE OFRECE AMA DE LECHE ESPAñola, para casa extranjera, con buena presencia y buenas recomendaciones, primeriza de 40 días, Montes 2743 (Flores). v9

SE OFRECE AMA CON LECHE DE un mes, joven, sana, primeriza, recién venida de España, para casa particular, dirigirse Ituzaingó 688, dos cuadras plaza Constitución. v10

Señora ARGENTINA PRACTICA PAra cuidar enfermos, ciudad ó campo se ofrece, dirigirse por carta á M. Ochoa, Viamonte 1592, depto. 1o. izquierda. v10

SE OFRECE HOMBRE DE 42 años, español, con buenas recomendaciones para portero, sereno, ó peón liviano y mandados ó cuidar enfermos, sueldo 35 $ limpios, Maipú 783, piso 1o v9

Señora DE RESPETO Y EDUCADA se ofrece con hija de 16 años para corta familia, dirigirse personalmente ó por carta á E. P., Lafinur 218 Palermo. v9

SIRVIENTA MUCHACHA SERIA, REcién venida se ofrece para todo trabajo; sabe coser y zurcir ropa, calle Gualeguay 912, casa de familia, Barracas al Norte, á una cuadra de Martín García. v9

Señora SERIA SE OFRECE PARA dama de compañía ó gobernanta, sabe coser y ayudar á los quehaceres de casa, va á Rosario ó á pueblos de los alrededores, con recomendaciones, muy buenas, Santa Fe 1763. v11

SE OFRECE MATRIMONIO español sin hijos, el marido quintero y jardinero, con buena recomendación, la señora entiende algo de cocina, para la ciudad ó cerca de ella, Defensa 855 v10

Señora ITALIANA ASEADA QUE sabe hacer tallarines y ravioles, se ofrece para casa de familia, por día también lava, otra señora se ofrece como suplente de cocina, sabe desempeñar su obligación, habiendo servido en casas distinguidas de Bs. Aires, tienen buenos informes, Juncal 2079. v10

SE OFRECE MATRIMONIO JOVEN con 4 años en el país para ciudad ó campaña, la señora sabe un poco de cocina y otros trabajos y él para peón de á pie, hay un niño de 2 meses, se dan y se piden referencias, tratar por carta ó personalmente, calle 25 de Mayo 555, pieza 6.—Cayetano Rodríguez. v11

SE OFRECE MATRIMONIO SIN HIjos de 35 años de edad, honrados y trabajadores, son hijos de extranjeros, él buen quintero, entiende de herrero, carpintero y pintor, ella es muy buena cocinera, sabe lavar, planchar y criar aves, Carranza 2044 (Maldonado).

SE OFRECE MATRIMONIO JOVEN, ella mucama y otros quehaceres, entiende un poco de cocina y él de mucamo ó portero, entiende de jardín un poco, ciudad ó fuera, con recomendación de donde ha estado, dirigirse por carta ó personalmente Honduras 410, José Jiménez. v10

UNA señora española SE OFRECE para cualquier trabajo menos cocina, con chico de 9 meses, Billinghurst 2367. v9

UNA señora FORMAL, EDUCADA, desea encontrar casa de familia respetable para dama de compañía ó ama de llaves, dirigirse Montevideo 945 v10

LICITACIONES

INTENDENCIA MUNICIPAL de AVEllaneda.—Licitación.—Llámase á licitación por el término de 15 días para la construcción del adoquinado de granito de la calle Belgrano, de Maipú á 9 de Julio y de Italia á la vía del ferrocarril Sud y de adoquín de madera de la misma calle de 9 de Julio á Italia. Pliego de condiciones y planos en la oficina de obras públicas, todos los días de 9 á 12 m. y de 3 á 6 p. m. Las propuestas se abrirán el lunes 13 de Marzo á las 4 p. m., en el despacho del señor Intendente.—Avellaneda Febrero 27 de 1911.—El secretario v13m

INTENDENCIA MUNICIPAL DEL PIlar.—Licitación.—Habiendo la Municipalidad del Pilar, rechazado las propuestas presentadas hasta el día 19 de Febrero ppdo., para el alumbrado público de Escobar, llámase nuevamente á licitación hasta el 15 del mes en curso. Informes en la secretaría de la Intendencia.—Pilar, Marzo 1o. de 1911.—Julio Piñero, secretario v13

INTENDENCIA GENERAL DE LA Armada. Al comercio. Se hace saber que el día 21 del corriente tendrá lugar una licitación privada para proveer á esta Intendencia artículos navales, de ferretería, electricidad, carpintería, pinturas aceites, hierros, maderas, etc., pudiendo los interesados ocurrir por datos á la secretaría de la misma de 9 á 11 a. m. y de 1 á 5 p. m. Buenos Aires Marzo 4 de 1911.—Capitán de fragata Emilio A. Bárcena, secretario. v14

MINISTERIO DE GOBIERNO, J. C. é I. Pública.—Concurso de proyectos para un hospital en la ciudad de Córdoba. Llámase á concurso de proyectos destinados á la construcción de un hospital general en la ciudad de Córdoba de acuerdo con las siguientes

BASES:

1o. El hospital se levantará en 1 manzana núm. 20 del plano oficial de la Nueva Córdoba, cuya ubicación y dimensiones figuran en los ejemplares que se entregarán á los interesados en la secretaría del ministerio de Gobierno.

2o.—El edificio deberá tener capacidad para ciento cuarenta enfermos distribuídos en los 7 pabellones que se detallan en el programa bajo el título:

DIRECTOR

y paralelos, orientados en la dirección más ventajosa para dotarlos de sol, aire y luz, con galerías abiertas ó bie... "distribución general"

3o. Deberá adoptarse como tipo de distribución, el de pabellones aislados subterráneos para los servicios de comunicación, respondiendo en un todo á las exigencias técnicas respectivas y á los consignados tanto en las presentes bases como en el programa de distribución y condiciones especiales que también se encuentra á disposición de los interesados.

4o.—Todo proyecto que se presente á concurso deberá constar de las siguientes piezas:

a) Planos acotados de la distribución de cada una de las plantas del edificio en escala 1|100

b) Planos de las fachadas exteriores sobre cada una de las calles, escala 1|50

c) Planos de cortes longitudinales y transversales que permitan conocer la altura y posición relativa de los pisos, techos etc. de todos los departamentos acotados escalas 1|100

d) Memoria descriptiva de toda la obra con la explicación fundada de cada una de las disposiciones adoptadas

e) Presupuesto general dentro de la suma de 800 000 $ m|n., con una tolerancia no mayor de un 10 por ciento, en exceso ó defecto

5o. El término para la presentación de los proyectos será de seis meses, contados desde el día en que se inicie la publicación del aviso de concurso.

CONSTITUCION DEL JURY Y FORMA DE PRESENTACION DE LOS PROYECTOS

6o.—Los proyectos serán sometidos al veredicto de un jury presidido por el señor ministro y formado por los señores doctor José M. Alvarez, doctor Félix Garzón Maceda é ingenieros Baltasar Ferrer, Daniel E. Gavier y Elías Senestrari.

7o.—Todo proyecto que opte al concurso se presentará bajo cubierta cerrada y lacrada, con un lema que le designe, y se acompañará de un sobre también cerrado y lacrado que llevará el mismo lema y contendrá en su interior una tarjeta que lleve el lema, nombre y dirección del autor.

8o.—Los proyectos serán entregados al secretario del ministerio de Gobierno, quien entregará un recibo en que conste el lema de aquél y la fecha y hora de presentación. Este recibo servirá para el retiro de los proyectos no premiados, los cuales se devolverán á los interesados acompañados de su correspondiente sobre cerrado y lacrado que, en tal caso, no podrá ser abierto por el jury.

9o.—El veredicto del jury deberá pronunciarse dentro del plazo de un mes contado desde el último día de concurso

PREMIOS

10.—El fallo del jury será inapelable, pudiendo declarar desiertos todos los premios que serán:

Primer premio: $ 20.000 y medalla de oro.

Segundo premio: $ 5 000.

Tercer premio, $ 3 000.

11.—El autor del proyecto que obtenga el primer premio quedará obligado á presentar dentro del término de cuatro meses desde la fecha del veredicto, el proyecto completo del hospital, que deberá constar de:

PLANOS

a) Planos acotados de fundaciones, escala 1|100.

b) Planos acotados de distribución de las diversas plantas, 1|100.

c) Planos de fachadas en elevación, tanto interiores como exteriores, acotado escala 1|50.

d) Planos de tiranterías y armaduras de pisos, entresuelos, galerías, cubiertas, etc., acotado escala 1 1|4 50.

e) Planos de cortes longitudinales y transversales que permitan conocer los espesores de cualquier parte de la obra necesaria para su construcción, acotado escala 1|100.

f) Planos acotados "de detalle" de todas las obras proyectadas ya sean de carpintería, herrería, marmolería, escultura, decoración, etc., acompañados de plantillas en tamaño natural necesarias para su construcción.

g) Planos completos de instalación de obras de salubridad, desagües de lluvia, provisión de agua corriente, alumbrado eléctrico, timbres y cualquier otro servicio necesario en el hospital (acotados).

h) Planos de instalación de calorífero y agua caliente.

MEMORIA

i) Memoria descriptiva completa, con la explicación fundada de todas las disposiciones adoptadas.

j) Planillas de cálculo de resistencia de muros, vigas, columnas, armaduras y todos los otros elementos de la construcción que lo necesiten para garantir su estabilidad el proyecto

k) Pliego de especificaciones completo, que contenga en detalle amplio, todo lo relativo á calidad y condiciones de preparación de los materiales á emplearse, como también á la mano de obra de cualquier naturaleza que sea.

l) Pliego de cómputo métrico, completo, con indicación del procedimiento seguido para medir las superficies, volúmenes, etc. que figuren en el mismo

m) Presupuesto completo y detallado de toda la obra.

El pliego de condiciones para la licitación de la obra, será formulado por el P. E. y no se exige en el proyecto premiado.

12.—Si al presentarse el proyecto completo, se comprobare con intervención de la oficina técnica, la existencia de errores graves en los cálculos, ó en el presupuesto, el autor del proyecto premiado queda obligado á salvarlos antes de recibir el honorario, no pudiendo cobrarlo si en el presupuesto resultan omisiones ó errores que alcancen á un 20 por ciento.

13.—Los autores de los proyectos que obtengan segundo ó tercer premio, podrán cobrar éstos inmediatamente de pronunciado el veredicto del jury, quedando los proyectos de exclusiva propiedad del P. E.

14.—El jury tendrá derecho de ordenar al autor del proyecto clasificado con primer premio, que introduzca en el mismo cualquier modificación ó agregado que estime conveniente, perdiendo el derecho al premio si no realiza éstas ó salva los errores de que habla el art. 12, en el plazo prudencial que le sea fijado al efecto por el P. E. Córdoba, Enero de 1911. — Guillermo Reyna. v21m.

SOCIEDAD ITALIANA NUOVA XX Settembre 1870, Bustamante 562.—Llámase á licitación por el término de diez días, á contar desde la fecha, para la presentación de presupuestos para los trabajos de refacción á efectuarse en el edificio social; de acuerdo con el pliego de condiciones que pueden consultarse en la secretaría, los días hábiles de 8 á 11 y de 1 á 4.—Buenos Aires, 5 de Marzo de 1911. — El gerente. v9

EDICTOS JUDICIALES

POR DISPOSICION DEL señor JUEZ de primera instancia en lo civil de la capital de la República, doctor don Juan Carlos Lagos, se cita, llama y emplaza, por el término de treinta días, contados desde la primera publicación del presente, á todos los que se consideren con derecho á los bienes dejados por don Domingo Rodríguez, ya sean como herederos ó acreedores para que dentro de dicho término comparezcan á deducir sus acciones en forma, por ante su juzgado y secretaría del que suscribe, bajo apercibimiento de lo que hubiere lugar por derecho.—Buenos Aires, 25 de Febrero de 1911.—Juan E. Pagano, secretario. v31

NAVEGACION

NEBO — LA REVISION DE LAS averías de este vapor tendrá lugar los días 8 y 9 del cte. de 8 á 10 a. m. en los depósitos del Dique 1, Sección O. Maunus y Dodero, agentes. v9

BANCOS Y COMPAÑIAS ANONIMAS

BANCO DE GALICIA Y BUENOS AIres—Se avisa á los señores accionistas de este Banco que el directorio ha resuelto fijar la fecha del 15 al 30 del corriente Marzo para efectuar el pago de la séptima cuota de cinco por ciento sobre el importe de las acciones que hayan suscripto. El accionista, puede integrar sus acciones en la fecha que el directorio fije.—Buenos Aires, 1o. de Marzo de 1911. — El secretario. v30

BANCO DE GALICIA Y BUENOS AIres, 445 Cangallo 455.—El directorio de este Banco, facultado por el artículo sexto de los Estatutos, ha resuelto emitir las doscientas mil acciones en que ha sido aumentado el capital social, por la asamblea extraordinaria celebrada el 15 de Febrero próximo pasado. En consecuencia, desde el día 10 hasta el día 30 del corriente Marzo á las 3 de la tarde, queda abierta en la casa matriz, Cangallo 451, la suscripción á dichas acciones. Los señores accionistas deberán solicitar por escrito, en los formularios que facilitará el mismo Banco, dentro de ese plazo las acciones que deseen adquirir, teniendo presente que sólo les corresponde en firme dos de la nueva emisión por cada una ó certificado corriente de las que posean. El tipo de emisión es de ciento veinte pesos moneda nacional por cada acción, debiendo abonarse la parte de capital en la forma que lo establece el artículo séptimo de los Estatutos, y los veinte pesos moneda nacional de la prima que pasará íntegra al fondo de reserva, se abonarán, por cuartas partes, con las primeras cuatro cuotas del capital, quedando esta suscripción sujeta á lo que prescriben los artículos 8 y 9 de los citados Estatutos.—Buenos Aires, 8 de Marzo de 1911. José M. Bonquet, vicepresidente. Miranda Luaces, secretario.

ARTICULOS A QUE SE REFIERE ESTE AVISO

Artículo 7o. El pago del valor nominal de las doscientas mil acciones nuevas, se hará de la manera siguiente, cinco por ciento en el acto de suscribirlas y el noventa y cinco por ciento restante en cuotas de cinco por ciento, con intervalos no menores de tres meses, debiendo efectuarse el pago en el local del Banco dentro de los quince días últimos de la fecha, en que el directorio llame á hacerlo efectivo, publicándose en cada caso avisos por treinta días en dos diarios de esta capital, y en uno de cada una de las plazas donde el Banco tenga representación.

Artículo 8o.—Los suscriptores pueden integrar el importe de sus acciones en el acto de suscribirlas, ó en cada fecha que fije el directorio, para el pago parcial de las cuotas, en cuyo caso gozarán de las utilidades que hubiera en proporción al tiempo en que se haya efectuado el pago.

Artículo 9o. — En la suscripción de las nuevas acciones serán preferidos los actuales accionistas en proporción al número que posean; y en el caso de que alguno no hiciera uso de su derecho de preferencia, serán prorrateadas entre los accionistas que hubieran solicitado mayor número de las que les correspondan, y si aún resultaran acciones sobrantes, serán ofrecidas en plaza en las mismas condiciones que á los accionistas. v30

LA PRENSA

Buenos Aires, Marzo 9 de 1911

DERECHAMENTE AL SUFRAGIO

El envío de un comisionado federal á Santa Fe, con el especial encargo de presenciar las elecciones del Rosario, visiblemente revela la tendencia del espíritu del Presidente de la República á trasladar al terreno de los hechos su programa de restauración del sufragio. La excepcional, pero no anómala medida debe ser contemplada como una tentativa en ese carácter.

El debate público debe mantenerse dentro de las líneas de esa tendencia, en cuya virtud corresponde impugnar todo intento de desviación de tan elevado punto de mira.

Por eso es que desde el momento en que el gobierno santafecino promovió una articulación ó incidente constitucional, en defensa de la integridad de la autonomía provincial, nos apresuramos á advertir, con energía, que no se trata de eso, que lo que está en tela de juicio es la honda y crónica perturbación del principio democrático representativo, cuyo restablecimiento é imperio, insistentemente reclamados por el país, constituyen el propósito cardinal de la actual presidencia, según las terminantes, lisonjeras y elocuentes declaraciones del doctor Sáenz Peña. Sus amigos sinceros y partidarios de buena fe, anhelosos de su gloria personal y política, deben aspirar, sobre todas las cosas, á que lo que está escrito en su programa sea estrictamente ejecutado.

Con la aludida articulación se intenta, y en parte se consigue, conceder la preferencia, como asunto principal, á la discusión sobre si el Presidente puede ó no enviar un comisionado sin ofensa á la soberanía de la provincia y si el gobernador Crespo asumió la actitud que le indica el supremo deber de amparar la autonomía del Estado, contra la supuesta agresión presidencial.

El amor propio local se ha sentido halagado y satisfecho con la protesta de aquel gobernante, quien desde la posición en que se situó, ha declarado que sus relaciones con el gobierno federal no han sufrido alteraciones ó desmedros. De potencia á potencia, pues.

Volvemos á repetirlo, no es esa la materia fundamental del debate, gestionamos la verdad del sufragio no los fueros de los gobernantes, fueros de que, por otra parte, no se preocupan mayormente en el desarrollo de la vida normal. La citada protesta es mas que todo impresionista y efectista. Conviene á la gran causa que patrocinamos acentuar esa conclusión.

La intervención del Presidente en las elecciones rosarinas, al solo efecto de ver cómo se realicen, no fué más que la continuación de la que de antemano le dieran en la Casa Rosada el gobernador y su ministro de Gobierno, pocas semanas antes. Recuérdese que los señores Crespo y López visitaron en sus despachos al primer magistrado y al Ministro del Interior, para hablar de la política santafecina y que en el curso de las conferencias contrajeron el formal compromiso de cumplir el programa presidencial.

No fueron espontáneas esas oficiosidades, pues tuvieron como antecedente y causa las denuncias y requerimientos de la Liga del Sur. Nadie intentó la rectificación de lo expuesto, divulgado por la prensa nacional, así como nadie vió en esas actuaciones oficiales un menoscabo de la autonomía provincial, no obstante de que el gobernante santafecino dió participación real con formales satisfacciones al Presidente, en el proceso electoral.

El Jefe del Estado, pues no hizo más que continuar la sustanciación del asunto al enviar un representante suyo al teatro de los sucesos, para que viera lo que ocurría, relacionado con las aludidas conferencias. Véase cómo la protesta altiva del señor Crespo fué extemporánea y sin fundamento. Si la regalía de la autonomía hubiera sufrido alguna lesión, no habría sido por el envío del doctor Salas, sino por la actitud recordada del gobernador Crespo y de su ministro, en la Casa Rosada.

Convienen esas puntualizaciones al mejor esclarecimiento del caso ocurrente y más aun á los semejantes y más graves que sobrevendrán, á no dudarlo, en el desarrollo futuro del programa del doctor Sáenz Peña, en el campo de la política interna.

Los señores gobernadores se olvidan de la autonomía, porque no la sienten, cuando vienen á la capital con la mira de garantir y consolidar su situación ofreciendo el oro y el moro [illegible] daño emergente de [illegible] la independencia. Solamente en circunstancias [illegible]

[illegible]

Y bien, ¿con qué fundamento y en nombre de qué principio pedirá [illegible]

[illegible]

Hemos [illegible]

[illegible]

El doctor Sáenz Peña no falta del resorte constitucional que acaba de ensayar, para cumplir las solemnes y hermosas promesas que tiene hechas al país; pero usado con severa energía, sin dar satisfacciones á nadie, ni contemplar susceptibilidades locales: necesita retemplar la fe decaída de la opinión independiente en las garantías del derecho de votar, porque la restauración del sufragio será el resultado del encuentro de las fuerzas cívicas contrapuestas en el campo del comicio. Lo probable es que tenga que intervenir solemnemente en alguna ó algunas provincias, para restablecer la forma republicana, por la rehabilitación del sufragio, bajo su autoridad directa.

Menester es rastrear la huella semiborrada de las instituciones democráticas, para encauzar la gran política del programa presidencial y poder marchar derechamente hacia el sufragio, sin vacilaciones, sin tolerancias, sin ambigüedades, sin miedo á nada.

COMERCIO DE IMPORTACION

Países que concurren á formarlo

REPRESENTACION PROPORCIONAL

Los progresos efectuados por nuestro comercio de importación, de cinco años á esta parte, no obedecen tan sólo á los aumentos naturales determinados por el crecimiento de la población, sino que ellos responden, en parte, á la incorporación de nuevos mercados proveedores, que, amparados en la prosperidad económica del país, han luchado en abierta competencia con las naciones que antes monopolizaban la República, suministrándole todos los elementos necesarios para el desarrollo de sus fuentes de actividad económico-social.

Entre los cuarenta y seis países que nos envían actualmente sus mercaderías, existen algunos que han cedido varios puntos de su representación proporcional, otros que han aumentado en progresiones distintas y otros que no han sabido ó no han podido aprovecharse del desenvolvimiento comercial del país y permanecen estacionarios ó con modificaciones poco sensibles, que no alteran fundamentalmente los lineamientos generales de sus respectivas exportaciones.

Durante el año 1906, las importaciones del exterior sumaron pesos oro 269.970.521; cinco años después, en 1910, esas importaciones aumentaron á pesos oro 351.770.656, es decir, que, entre los dos términos extremos del quinquenio mencionado, se ha producido un crecimiento de pesos oro 81.800.135, lo que significa que la progresión de aumento equivale á un 33 por ciento de la primera cantidad.

Ahora bien, la distribución de este aumento podremos apreciarlo en el cuadro que insertamos á continuación, y en el cual establecemos las cifras relativas correspondientes á cada uno de los principales países que nos remiten sus productos, tanto en la parte que se refiere al año 1906, como al año que acaba de terminar.

Países	Año 1906	1907
Africa	— %	— %
Alemania	14 2 "	17 4 "
Austria Hungría	0 6 "	1 0 "
Bélgica	4 5 "	5.6 "
Bolivia	—	—
Brasil	2 5 "	2.6 "
Chile	0 3 "	0 1 "
España	2 7 "	3.1 "
Estados Unidos	14 6 "	13 8 "
Francia	10 0 "	9 6 "
Italia	8 9 "	9.0 "
Países Bajos	0 6 "	0 7 "
Paraguay	0 5 "	0.5 "
Reino Unido	35 1 "	31 1 "
Uruguay	0 7 "	0 6 "
Otras procedencias	4 8 "	4.9 "
Total	100 %	100 %

Si bien es verdad que el término de tiempo que media entre los dos períodos extremos del quinquenio 1906-1910, no es lo suficientemente largo como para que se produzcan variaciones esenciales, sirve, por lo menos, para que se pueda apreciar el juego de las naciones indicadas y las posiciones que ellas ocupan en el conjunto de nuestro comercio importador.

Alemania, por ejemplo, nos remitía en 1906 artículos cuyo valor representaba el 14,2 por ciento de la importación total; en 1910 las mercaderías enviadas equivalen al 17,4 por ciento de la importación de ese año, de manera que podemos decir, que ella ha mejorado en un 3,2 por ciento, á costa de aquellos países que hayan cedido parte de esa representación.

Bélgica acusa un crecimiento de un 1 1 por ciento; España, de un 0,4 por ciento, Austria-Hungría, de un 0 4 por ciento, Italia, de un 0,1 por ciento, Países Bajos, de un 0 1 por ciento.

En cambio, Inglaterra que en el año 1906 nos mandaba mercaderías equivalentes por un valor al 35 1 por ciento durante el año pasado esa proporcionalidad ha disminuído en un 4 0 por ciento bajando al 31,1 por ciento.

Quiere decir que los 94.829.938 pesos oro, que nos envió Inglaterra en mercaderías el año 1906 representaban relativamente más que los 109 [illegible] que nos ha importado durante el año 1910.

Y [illegible] 416.259 pesos oro de Alemania [illegible] en 1906, que [illegible] 61.128.888 del año pasado. [illegible] el aumento absoluto [illegible] Inglaterra [illegible] el crecimiento de las cifras absolutas [illegible] una sensible disminución.

Traduciendo estas expresiones al lenguaje común, diremos que Alemania ha realizado progresos más notables que los hechos por Inglaterra en ese mismo lapso de tiempo.

Algo análogo pasa con las importaciones de Norte América, pues si bien es verdad que ellas han [illegible] de 39 millones á 48 en cambio la proporcionalidad ha disminuído en un 0 8 por ciento.

Chile, Francia y el Uruguay han cedido algunos puntos en su representación proporcional. Bolivia y el Paraguay han permanecido estacionarios.

Estas simples expresiones numéricas [illegible] más [illegible]

DEPARTAMENTO NACIONAL DE HIGIENE

Varias informaciones

Las autoridades santafecinas [illegible] Sanderland y Pattigo [illegible] vapor Hanabo [illegible]

[illegible]

El Departamento [illegible] 25 de Mayo número 277 la única repartición que aún permanece en el antiguo, es la oficina química.

VOLACION

EN EL PALOMAR

VUELOS CON PASAJEROS

Ayer por la mañana, en el Palomar, el volador Paris Le Clerc realizó un hermoso vuelo de 15 minutos, con dos pasajeros, á una altura media de 60 metros.

Los acompañantes del piloto eran los oficiales de nuestro ejército, tenientes Pignon y Goubat, quienes siguen el curso práctico de volación en este aeródromo, por orden del Ministerio de Guerra.

Aunque el viento era muy débil, el viaje resultó emocionante debido á remolinos encontrados en el camino, lo que producía ascensos y descensos bruscos del aparato, que fueron salvados sin inconveniente.

El "decollage" se efectuó con suma facilidad en un recorrido de cincuenta metros. El peso llevado fué de doscientos sesenta y un kilogramos.

Es éste el primer vuelo que se efectúa en América con tres pasajeros.

Además, bueno es hacer constar que en Europa son poco frecuentes los vuelos que se realizan en estas condiciones fuera de los aeródromos. La prueba será repetida en estos días, posiblemente con otros oficiales de los que hacen su aprendizaje en el Palomar.

Paris Le Clerc realizó también ayer un vuelo en el que fué como pasajera, la señora Bessoni.

La dirección de la Compañía Aérea Argentina, al comunicarnos los pormenores del vuelo de ayer, nos hace muchas promesas que deseamos ver pronto realizadas, para que este agradable deporte no caiga en sus comienzos.

EL VOLADOR DOLIPHIN

En el aeródromo de Villa Lugano ensaya un aparato Blériot de fabricación nacional, el volador Doliphin.

Los vuelos realizados hasta ahora no tienen importancia por hacerse á poca altura, pero una vez comprobada la perfecta constitución del aparato se realizarán ensayos de mayor trascendencia.

EL VOLADOR PARIS LE CLERC EN SU BIPLANO FARMAN, CON LA SEÑORA DE BESSON

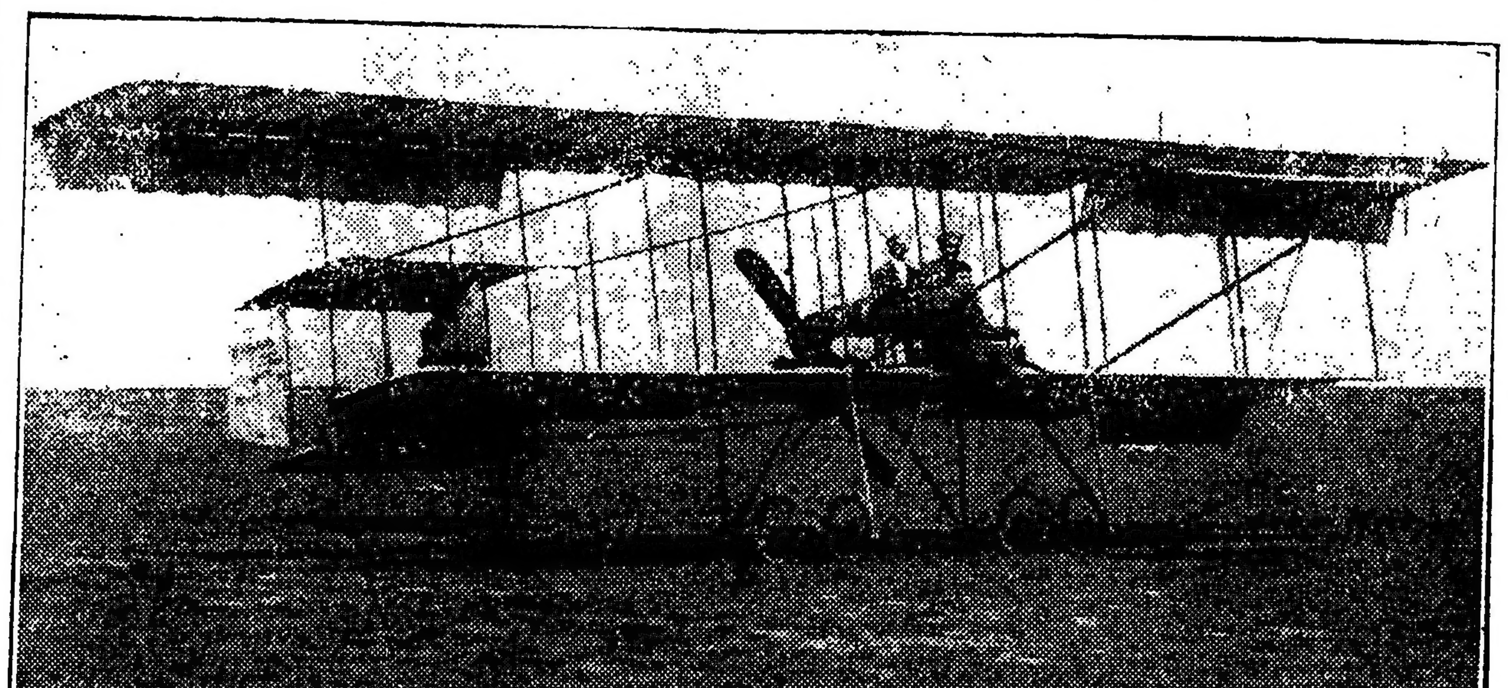

EL BIPLANO FARMAN H., TIPO MILITAR CON LOS TENIENTES GONBAT Y PIGNON Y EL VOLADOR LE CLERC

MARINA DE GUERRA

LA FLOTILLA DE DESTROYERS

Inspecciones del director de armamento

SOBRE SUPUESTAS DESIGNACIONES

Terminó ayer el primer período parcial de [illegible] flotilla de torpederos que se ha organizado recientemente, á las órdenes del capitán de fragata César Maranga. Durante esta primera parte de una semana de duración, las tres unidades que componen la flotilla y que son los destroyers "Misiones", "Entre Ríos" y "Corrientes" salieron diariamente de su apostadero habitual en el arsenal de Río Santiago, y una vez afuera de los malecones del puerto de La Plata [illegible]

Realizada esta [illegible] hoy la instrucción [illegible] zarpando también diariamente los tres destroyers dados á practicar ejercicios de división, [illegible]

[illegible]

destinadas estas últimas [illegible] embarcaciones.

[illegible] se encuentra [illegible] combate [illegible] explosivo de los [illegible] submarinos.

[illegible]

[illegible] Marina [illegible] de la fragata "Presidente Sarmiento".

CENTENARIO DE LA MUERTE DE MORENO

Colocación de una placa

La comisión nacional de la juventud de la parroquia de San Cristóbal, organiza una manifestación patriótica para el domingo próximo, con objeto de colocar una placa de bronce al pie de la estatua del doctor Mariano Moreno.

La actitud de esta asociación, plausible por varios motivos, ha despertado una corriente de entusiasmo entre la juventud de esa parroquia, que se dispone á tributar un sentido homenaje á la memoria del ilustre secretario de la Primera Junta de gobierno patrio.

La comisión organizadora del acto, ha dirigido un manifiesto al vecindario de la parroquia de San Cristóbal, en el cual invita á formar parte de la columna patriótica que se organizará, á las 2 de la tarde, en la esquina de las calles Pioja y San Juan.

La columna recorrerá las calles San Juan, Entre Ríos y Victoria, hasta la estatua de [illegible] la plaza del Congreso, donde harán uso de la palabra los señores J. [illegible] (hijo), Benjamín Bonifacio [illegible] Maleplate y Domingo [illegible]

La placa que se colocará en este acto, se encuentra en exhibición, en la calle San Juan número 1562.

GUARDIAS MILITARES EN LAS CARCELES

Evasión de presos y

muerte de un penado

Por [illegible] Ministerio de Guerra, se [illegible] terminados [illegible] con motivo de los hechos recientes ocurridos en la penitenciaría y prisión nacional.

La primera [illegible] por la evasión de presos que es de dominio público, según el sumario no se encontró culpabilidad respecto á la actitud de los conscriptos Antonio Piagentini, Carmen Carasel, Luis Mendigo, Lorenzo Gayaneo y Antonio Mastroriacovo quienes formaban parte de la guardia militar del 1o. de infantería, en el momento de la evasión.

El fallo declara que la formación de esta causa no perjudica el buen nombre y honor de los citados conscriptos.

En cuanto al sobreseimiento [illegible] sargento [illegible] Alvarez del [illegible] de infantería [illegible] á un penado de la prisión [illegible] Se declara también en esta causa que el proceso no perjudica en nombre y honor [illegible]

EN FAVOR DE UNA

EDUCADORA ENFERMA

La iniciativa de suscripción popular iniciada por la Liga [illegible] en favor de una educadora [illegible]

[illegible]

[illegible] Total 516 70 pesos moneda nacional.

LA CONDESA JULIA TRIGONA

Las extensas crónicas telegráficas de LA PRENSA sobre el lamentable drama del hotel Rebecchino, en Roma, han repetido el nombre de la

infortunada víctima en todos los tonos posibles de acuerdo con la fiel información relativa á la desgraciada historia, cuyo desenlace causó tan profunda sensación en la aristocracia italiana. Un piadoso tributo de amistad hacia la condesa Trigona ha sido el olvido por la sociedad en que vivía del origen del drama, para recordar únicamente su amistad con cobarde por el autor de sus desgracias.

La condesa Julia Trigona de los príncipes de Sant'Elia, esposa del conde Romualdo, [illegible] origen y alianza á las más distinguidas y antiguas familias de Sicilia. Nacida en [illegible] también de familia [illegible] á la más alta nobleza del país.

Su situación social, el cargo de dama de honor de la soberana de quien era una amiga íntima y sus distinguidas cualidades, la bondad, belleza y filantropía, la señalaban como á una privilegiada de la fortuna y le cariño.

EL NUEVO MINISTRO DE SUECIA

Su recepción oficial

DISCURSOS CAMBIADOS

[illegible]

[illegible] mandatario del pueblo argentino que rige los destinos del país, en su maravilloso progreso, y le ha hecho intérprete de sus votos más calurosos por el glorioso porvenir y magnífica prosperidad de la República Argentina.

En su discurso de contestación manifestó el Presidente de la República, que recibía con particular agrado las cartas por las que se acreditaba al barón Lowe en carácter de enviado extraordinario y ministro plenipotenciario, y al declararlo reconocido en ese cargo, le pedía hiciera llegar al rey de Suecia su propósito de facilitar el desempeño de la misión de su representante.

Agregó, que el predecesor del barón Lowe, que deja entre nosotros un recuerdo muy grato, lo habrá informado del especial empeño con que el gobierno argentino fomenta el desenvolvimiento de las relaciones que lo ligan al de Suecia.

Sobre la base de los sentimientos de recíproca amistad y de los intereses comerciales que aumentan en proporciones muy halagadoras, podemos y debemos esperar que la inalterable cordialidad de esas relaciones contribuirá en todo momento á crear nuevos vínculos destinados á realizar el anhelo de los dos gobiernos.

El doctor Sáenz Peña formuló votos por la prosperidad de la nación sueca y por la feliz permanencia del ministro en nuestro país y le rogó trasmitiera á su soberano los sentimientos de alta amistad y estima que le profesa.

Por el Ministerio de Relaciones Exteriores fué expedido el decreto por el cual se reconoce al nuevo ministro, quien ayer mismo hizo visitas de cortesía á los ministros del Poder Ejecutivo.

LA EXPLOSION DE LINIERS

Felicitación del Ministerio de Guerra

El Ministerio de Guerra, dictó ayer una resolución, relacionada con la catástrofe ocurrida hace poco tiempo en el polvorín de Liniers, de la cual nos ocupamos ampliamente en su oportunidad.

Con motivo de ese hecho, la superioridad mandó levantar un sumario, con el fin de establecer claramente la actuación de los oficiales y tropa del 2 de artillería y 2 de caballería, del acantonamiento de Liniers, que tomaron parte desde el primer momento, en el salvamento de las víctimas, logrando con su intervención oportuna y decidida evitar una gran catástrofe.

Establecido por el sumario el buen comportamiento de esa tropa el Ministro de Guerra, ha ordenado que se haga saber al ejército, que la superioridad ha visto con agrado "la honrosa actuación de dicho personal y particularmente el valor é intrepidez de los tenientes primeros César E. Reyes y D. Roberto Hernández, quienes temerariamente y sin vacilación pudieron impedir que el fuego llegara á la santabárbara, donde había 20.000 kilos de pólvora depositados".

Añade el ministerio que "es también digna de mencionarse, por su cooperación eficaz para aislar el fuego, retirar los cadáveres de los escombros y atender los heridos, la encomiable actitud del teniente 1o. Ramón Sagastume y subteniente Máximo Jarque, sargento 1o. Rodolfo Loza, sargento Sófanor Infante, Antonio Villarruel, Alejandro Nerone y Pascual Tornessi; cabos, Leopoldo Díaz, Juan Marzoratti, Alfredo Olivé, Pedro Mendiondo y Juan Hervi, y soldados conscriptos José Logrizo, Juan B. Toledo, José Toledo, Regino Sosa, Pedro Revoso, Emilio Fonseca, Arturo Perissé, Cosme Ondarts Juan Campanella, Pedro Echevarren y José Mariño", y que "es también justo consignar que ha sido descollante la conducta del soldado conscripto Emilio Fonseca, quien llamó la atención en esas circunstancias por su tenacidad é intrepidez".

Ahora según tenemos entendido, el Ministerio de Guerra piensa iniciar una acción contra la fábrica de pólvora de referencia, para que indemnice al gobierno algunos perjuicios ocasionados por la explosión en los cuarteles de Liniers.

EL PUERTO DE MAR DEL PLATA

Dictamen favorable de la comisión honoraria

La actitud de los propietarios en la zona contigua á las obras del futuro puerto de ultramar en Mar del Plata con posterioridad á la resolución gubernativa que aplazó la inauguración de los trabajos, propicia una solución favorable á todos los intereses.

En los artículos que consagramos á este asunto [illegible]

[illegible]

FEDERACION DE EMPLEADOS PUBLICOS

LA SESION DEL MARTES

[illegible] la presidencia del [illegible] doctor León Suárez celebró sesión anteayer la junta directiva de esta asociación en el local del centro nacional del profesorado.

En esta sesión se resolvieron los siguientes asuntos:

[illegible]

[illegible] La junta resolvió que desde la fecha, la primera cuota de los socios sea abonada adelantada á fin de facilitar la formación del fondo social. El tesorero, señor Suárez, quedó encargado de percibir las cuotas y entregar ó enviar á los empleados el recibo correspondiente, así como de reunir las sumas obtenidas y depositarlas en el Banco de la Nación Argentina.

—Se designó la siguiente comisión para abrir el registro de socios y constituir oportunamente en la ciudad de Salta la comisión local: Empleados nacionales Moisés Oliva, rector del colegio nacional, y Herma Klein, director de las obras de salubridad; provinciales: Abel Zerda, presidente del consejo de educación, y Juan Martín Leguizamón, subsecretario del Ministerio de Hacienda; municipales: doctor Manuel Anzoategui, presidente de la municipalidad, y Agustín Usandivaras, intendente municipal.

IMPORTACION DE AUTOMOVILES

1.581 EN EL AÑO 1910

Franquicias que requiere el turismo

Días pasados nos ocupamos de un caso en que el Ministerio de Hacienda había denegado la importación libre de derechos de un automóvil que había sido trasladado temporariamente á Montevideo por su dueño, con objeto de utilizarlo durante su permanencia allí. Criticábamos entonces la resolución ministerial, que si bien se ajusta al espíritu y á la letra de las leyes en vigor, no concuerda con los procedimientos que se emplean en los países de Europa para iguales casos, y menos con el grado de progreso que ha alcanzado entre nosotros el turismo y el empleo de esas cómodas máquinas.

Sabemos que en el Ministerio de Hacienda se estudia ahora la forma de obviar esas dificultades, á cuyo efecto se proyecta reformar las ordenanzas de aduana en la parte pertinente á los vehículos de retorno, á fin de que puedan entrar en el país sin satisfacer nuevamente los derechos que ya oblaron, cuando fueron importados por primera vez. Esto es necesario hacerlo sin pérdida de momento, en mérito de la difusión del automovilismo y de los largos viajes que pueden realizar los turistas hasta los países vecinos.

—

Según la estadística nacional, que acaba de publicarse, durante el año próximo pasado se importaron al país 1.581 automóviles, de los cuales 1.552 satisficieron derechos aduaneros. Los restantes, 29, entraron sin gravámenes seguramente por haber sido destinados á reparticiones públicas.

Como en el año 1909 sólo se habían importado 821 automóviles, la diferencia á favor de 1910 alcanza á 750 máquinas y esto revela el desarrollo del uso de esa clase de vehículos.

EJERCITO Y MARINA

VISITA MINISTERIAL

Jefes enfermos—Agregados militares—Uniformes de brin para el ejército—La "Sarmiento" — Trasportes de la armada—Escuela Naval.

El Ministro de Guerra, acompañado por el jefe del gabinete militar, coronel Bravo, visitó ayer por la mañana los cuarteles del 3o. y 4o. de infantería y el arsenal principal de guerra, anexo á los mismos.

El propósito de la visita era conocer el grado de instrucción de los conscriptos recientemente incorporados, la forma en que se les aloja y la composición del rancho.

Desde las 8 de la mañana hasta las 11.30, el general Velez observó las evoluciones hechas por los conscriptos y recorrió las cuadras y demás instalaciones de ambos cuarteles.

Después pasó el ministro al arsenal de guerra, cuyo local visitó detenidamente.

Probablemente, dentro de pocos días realizará otras giras de inspección á Campo de Mayo y Liniers, con los mismos propósitos.

—Sigue enfermo el jefe de la brigada de artillería de Campo de Mayo, coronel Eduardo Broquen.

—El jefe de estado mayor de la primera región militar, coronel Eduardo Villarruel, volverá hoy á hacerse cargo de su puesto mejorado de su enfermedad.

—El agregado militar del Brasil, teniente coronel Fragosso, ha sido autorizado, á su solicitud para visitar la escuela de tiro instalada en Campo de Mayo.

La visita la realizará en la corriente semana, y será acompañado por un oficial de nuestro ejército.

—En vista de una nota enviada por la intendencia de guerra, se dictó una resolución por el Ministerio de Guerra por la cual se autoriza á la misma para que provea de uniformes de brin á todo el ejército en la próxima estación de verano, no se proveerá, por esta vez del uniforme de paño de verano reglamentado para las tropas de la primera y segunda región militar.

—Estuvo ayer á visitar al secretario del Ministerio de Guerra el agregado militar á la legación de España teniente coronel Sebastián Romeo, el cual de regreso de [illegible], vuelve á hacerse cargo de su puesto.

Hoy se presentará al Ministro de Guerra, para lo cual solicitó la audiencia respectiva.

—Por noticias particulares recibidas por un jefe del ejército se sabe que el gobierno francés tiene el propósito de nombrar en breve un agregado militar á su legación en esta capital.

—Ayer fondeó en Punta Chica la fragata "Sarmiento", después de concluídas las experiencias de tiro en la ensenada de Samborombón.

Permanecerá en el sitio primeramente indicado, alistándose para entrar á nuestro puerto y recibir la visita del Ministro de Marina.

—Ayer se despidió del Ministro de Guerra el príncipe Francisco Windisch Graetz que hoy parte de regreso á Austria.

—El trasporte "1o. de Mayo" en viaje de Ushuaia á esta capital, salió ayer de San Blas.

El trasporte "Pampa" salió ayer del dock Sur para el puerto de La Plata, donde cargará cereales con destino á Europa, para donde partirá en breve.

A su regreso traerá carbón para la armada.

—Con motivo del próximo arribo de la fragata "Sarmiento" el Ministro de Marina nombró la siguiente comisión, para que tome examen á los aprendices señaleros:

Presidente, capitán de fragata Joaquín M. Ramiro y vocales teniente de fragata Julio Castañón y los oficiales instructores de la fragata escuela "Presidente Sarmiento".

Esta comisión iniciará sus funciones á su cometido el día 15 del corriente.

También ha resuelto pasar de la Escuela Naval, [illegible] aplicación como aspirantes, [illegible] á los siguientes alumnos de tercer año:

[illegible] Martínez, [illegible] Rodríguez, [illegible] Domingo [illegible] Matías López, Ricardo López, [illegible] Somerville [illegible] Smith, [illegible] Daniel García, Nicolás [illegible] y Celestino Menéndez.

Se dió de baja de dicha escuela, á los aspirantes [illegible] de segundo año.

[illegible] Alberto Strupler, del cuerpo de [illegible], de primer año Arturo Fetiche, Juvenal Muñoz y Calixto Oliver.

BOLETIN TELEGRAFICO

(De nuestros corresponsales especiales, agencias y sucursales)

VIA COLON

EL PRESIDENTE DE LA CAMARA ARGENTINA

Banquete en su honor en París

PARIS, Marzo 8 — Efectuóse esta noche en el hotel Ritz un banquete en honor del doctor Eliseo Cantón, presidente de la Cámara de Diputados argentina.

La fiesta estaba presidida por el doctor Landouzy, decano de la Facultad de Medicina.

Entre los asistentes se hallaban M. Georges Clemenceau, ex presidente del Senado M. Pierre Baudin, el embajador en Buenos Aires, durante la celebración del centenario; el señor della Cárcova, inspector de los alumnos pensionados por el gobierno argentino; el señor Zavalía, secretario de la legación argentina; el señor Llobet, cónsul general; el doctor Battilana, los profesores Widal, Segond, Hartmann, Gilbert, Debove, Chauffard, Truffier, Siredey, Pinard, Boux, Pozzi, y otras notabilidades médicas.

Tomaron la palabra á los postres M. Baudin, y los profesores Landouzy, Pinard y Pozzi.

El doctor Cantón habló también para agradecer la demostración.

Los brindis fueron calurosos y en ellos se celebró la amistad franco-argentina y se bebió al robustecimiento de los lazos intelectuales entre ambos países.

EL MINISTRO ARGENTINO EN VIENA

VIENA, Marzo 8—El ministro argentino en esta capital, doctor Fernando Pérez, fué recibido hoy en audiencia por el emperador Francisco José.

El emperador aprovechó la ocasión para reiterar su agradecimiento por los dos caballos que le regaló el Presidente de la República Argentina.

UN CASAMIENTO ARGENTINO EN LONDRES

LONDRES, Marzo 8—Se efectuó hoy en la catedral de Kensington el casamiento del teniente de navío Felipe Fliess, miembro de la comisión naval argentina en Europa, con la señorita Rodríguez.

La ceremonia fué muy brillante y la presenciaron el ministro argentino y el personal de la legación, los demás miembros de la comisión naval argentina, varios diplomáticos sudamericanos y otros personajes.

Antes de la ceremonia, el ministro argentino, señor Domínguez, presentó al teniente de navío Fliess al rey Jorge y á la reina María, en el palacio de Buckingham. Los soberanos felicitaron al oficial argentino, con motivo de su casamiento, y se mostraron muy afables.

INFORMACIONES COMERCIALES

FERROCARRIL CENTRAL ARGENTINO

LONDRES, Marzo 8—El directorio de la compañía del ferrocarril Central Argentino resolvió convocar á reunión de accionistas para el 15 del corriente.

En esa asamblea se discutirá el aumento del capital social en tres millones de libras esterlinas, en acciones que serán emitidas en 1911.

PRECIOS Y COTIZACIONES

TITULOS NACIONALES

LONDRES, Marzo 8 — Los títulos de 4 por ciento del empréstito de 1897 cerraron á 90 5/8 o/o; los de 4 1/2 por ciento de 1889, á 100 por ciento, los de 5 por ciento de 1898, á 103 1/2; los de 4 por ciento de 1889, á 102 1/2 por ciento; los de 5 por ciento de 1886, ex cupón, á 103 por ciento; el 5 por ciento de 1909, á 101 1/4 o/o, ex cupón; los de 4 por ciento de 1897, á 90 1/2, los de 5 por ciento de 1891, á 102 1/2; los de 4 o/o de 1900, á 90 1/2

TITULOS PROVINCIALES

LONDRES, Marzo 8—Los títulos de 3 y 3 1/2 por ciento, emitidos por la provincia de Buenos Aires para redimir las cédulas se cotizaron á 70 7/8

COTIZACION DE CEDULAS

AMBERES, Marzo 8 — Las cédulas serie H. se cotizaron á 44 65

OPERACIONES PRIVADAS DE DESCUENTO

LONDRES, Marzo 8 — Las operaciones privadas de descuento se hicieron á 2 1/2

EMPRESTITO ARGENTINO DE 1909

LONDRES, Marzo 8 — Los títulos del empréstito argentino de 5 por ciento de 1909, cerraron á 101 1/2 por ciento.

TITULOS ARGENTINOS EN NUEVA YORK

NUEVA YORK, Marzo 8—Los títulos del nuevo empréstito argentino cerraron á 98 5/8 o/o

FERROCARRILES ARGENTINOS

LONDRES, Marzo 8 — Ferrocarril Sud. Las acciones ordinarias cerraron á 120 o/o

Ferrocarril Buenos Aires Oeste. Se cotizaron á 124 1/2 o/o

Ferrocarril Central Argentino. Acciones ordinarias, á 106 o/o.

Acciones deferidas, á 98 o/o.

Ferrocarril Buenos Aires al Pacífico. Acciones ordinarias á 91 1/2

Ferrocarril Gran Oeste Argentino. Acciones ordinarias á 101 1/2 o/o, sin dividendo

Ferrocarril Noroeste Argentino. Acciones ordinarias, á 45 1/4 o/o

Ferrocarril Córdoba y Rosario. Acciones preferidas de 6 o/o se cotizaron á 104 o/o

Las acciones de segunda preferencia se vendieron á 68 1/2

Ferrocarril Central Córdoba. Los debentures se pagaron al tipo de 53 1/2 por ciento

Ferrocarril de Entre Ríos. Acciones ordinarias á 45 1/2 o/o.

Acciones preferidas de 5 por ciento, á 97 o/o.

Acciones de segunda preferencia se vendieron á 66 1/2 o/o

FERROCARRILES PARAGUAYOS

LONDRES, Marzo 8 — Los nuevos debentures de 5 por ciento del ferrocarril Central del Paraguay se cotizaron al precio de 52 1/4

Las acciones ordinarias se cotizaron á 4 5/8 libras esterlinas

FERROCARRILES URUGUAYOS

LONDRES, Marzo 8 — Los debentures de 3 por ciento del ferrocarril Central del Uruguay, extensión Este, fueron cotizados á 7 3/4 libras esterlinas

Los de la extensión Norte se cotizaron á 6 3/4 libras esterlinas

ACCIONES DE RIO TINTO

PARIS, Marzo 8 — Las acciones de las minas de Río Tinto de 10 libras cada una, se cotizaron hoy en esta Bolsa á 1.703 francos.

LONDRES, Marzo 8—Las acciones de las minas de cobre de Río Tinto (España), de 10 libras cada una se cotizaron hoy al tipo de 67 3/4 libras esterlinas

MERCADO DEL CAPITAL

BERLIN, Marzo 8 — El descuento bancario está á 4 o/o

El descuento particular se efectuó al tipo de 3 1/8 o/o

BRUSELAS, Marzo 8 — El tipo del descuento bancario es de 4 por ciento.

El descuento particular es de 2 13/16 por ciento

AMBERES, Marzo 8 — El descuento oficial se efectúa á 3 1/3 por ciento.

La tasa particular del descuento es de 3 1/4 o/o.

LONDRES, Marzo 8 — El descuento bancario estuvo al tipo de 3 1/2 por ciento.

El descuento particular se efectuó al tipo de 2 7/16 o/o.

PARIS, Marzo 8—El descuento bancario está á 3 por ciento.

El descuento particular se efectuó al tipo de 2 1/8 o/o.

VIENA, Marzo 8 — El Banco Austro-Húngaro efectúa los descuentos al tipo de 4 por ciento.

El descuento particular es de 4 por ciento.

ZURICH, Marzo 8 — El Banco Nacional descuenta al tipo de 3 1/2 o/o.

El descuento particular se efectúa al tipo de 3 3/8 por ciento.

AMSTERDAM, Marzo 8 — El Banco de Holanda efectúa los descuentos al tipo de 4 o/o.

NUEVA YORK, Marzo 8 — Se efectúan descuentos particulares al tipo de 4 á 4 1/4 o/o.

MERCADO DE CAMBIOS

BERLIN, Marzo 8 — Los cambios sobre Londres se cotizaron á 20.47.50 marcos la libra esterlina.

GENOVA, Marzo 8 — Los cambios sobre Londres se cotizaron á 25.40 liras la libra esterlina.

Sobre París, á 100.37 liras los 100 francos.

Sobre Berlín, á 124 07 liras los 100 marcos.

PARIS, Marzo 8 — El cambio sobre Londres se efectuó al tipo de 25.30.50 francos la libra esterlina.

NUEVA YORK, Marzo 8 — Los cambios sobre Londres se cotizaron al tipo de 4.86.40 dollars la libra esterlina.

A 60 días se hicieron á 4.84 dollar la libra esterlina.

A 90 días se hicieron á 4 83.15 dollar la libra esterlina.

NUEVA YORK, Marzo 8 — Los cambios sobre Berlín se cotizaron al contado al tipo de 95 cents.

A 90 días á 94 1/4 cents los 4 marcos

Sobre Francia se giró á 5.20 francos al contado, y á 5 22 50 francos el dollar, á 90 días.

RENTA ITALIANA

ROMA, Marzo 8—Los títulos de la renta italiana se cotizaron al tipo de 103 90

RENTA FRANCESA

PARIS, Marzo 8 — La renta francesa de 2 por ciento se cotizó al tipo de 97 60

CONSOLIDADOS BRITANICOS

LONDRES, Marzo 8 — Los consolidados británicos de 2 1/2 por ciento, sin el cupón, se han cotizado en el Stock Exchange al tipo de 80 7/8 por ciento al contado y 81 1/8 por ciento á plazo.

MERCADO DE CEREALES

TRIGO

HAMBURGO, Marzo 8—El trigo argentino ha sido vendido hoy en este mercado á razón de 151 marcos la tonelada.

BERLIN, Marzo 8—Se ha cotizado ayer el trigo en este mercado, para el mes de Mayo, á 1 dollar 31 3/8 cents por bushel

BUDAPEST, Marzo 8—El trigo para Abril se ha vendido á razón de 1 dollar 26 7/8 cents el bushel

PARIS, Marzo 8 — Para Marzo y Abril el trigo en este mercado se cotizó á 1 dollar 42 5/8 cents por bushel.

LIVERPOOL, Marzo 8—En este mercado de cereales el trigo se cotizó á los siguientes precios:

El trigo para entregar en Marzo, á 6 chelines 9 peniques las 100 libras

Para Mayo, á 6 chelines 9 3/8 peniques las 100 libras

Para Julio, á 6 chelines 9 5/8 peniques.

El trigo del Río de la Plata se cotizó á 6 chelines 8 peniques las 100 libras.

El trigo nuevo, de Australia, se cotizó á 7 chelines 4 peniques las 100 libras.

NUEVA YORK, Marzo 8. En este mercado de cereales se obtuvieron los siguientes precios:

El trigo para entregar en Mayo se cotizó á 96 5/8 cents por bushel

Para Julio, á 95 1/8 cents por bushel

En el mercado de trigo disponible se cotizó el trigo nuevo, puesto á bordo, número 1, á 1 dollar 9 1/2 cents por bushel.

El número 2, duro, puesto á bordo, á 35 1/4 cents por bushel.

Trigo Manitoba, nuevo, á llegar puesto á bordo, á 1 dollar 2 1/2 cents por bushel.

CHICAGO, Marzo 8—Las cotizaciones en el mercado de cereales fueron las siguientes

Para Mayo, á 90 3/4 cents por bushel

Para Julio, á 89 cents por bushel

Para Septiembre, á 88 1/8 cents el bushel.

MAIZ

HAMBURGO, Marzo 8—Se ha pagado hoy el maíz al contado á 108 50 marcos la tonelada

LIVERPOOL, Marzo 8 — El maíz se cotizó en este mercado á los siguientes precios

El maíz tipo mezcla, de los Estados Unidos, á 3 chelines 11 1/2 peniques, para Mayo, y á 4 chelines 4 peniques para Julio.

El maíz nuevo, de los Estados Unidos, á 3 chelines 11 peniques las 100 libras para Marzo

El maíz viejo, del Río de la Plata, para entrega inmediata, se cotizó á 4 chelines 9 peniques

NUEVA YORK, Marzo 8 — El maíz para entregar en Mayo se cotizó á 56 cents por bushel

En el mercado de maíz disponible las cotizaciones fueron las siguientes:

El maíz para exportación, á 51 3/4 cents

El número 2, nuevo, puesto á bordo, á 53 1/2 cents por bushel.

El número 3, de elevadores, nuevo, á 55 cents por bushel.

CHICAGO, Marzo 8 — Se cotizó el maíz, para Mayo, á 48 3/4 cents por bushel

Para Julio, á 49 3/4 cents por bushel

Para Septiembre, á 50 1/2 cents por bushel

SEMILLA DE LINO

LONDRES, Marzo 8 — La semilla de lino de Calcuta, para entregar en Abril y Junio, fué cotizada en este mercado á razón de 70 chelines por quarter de 416 libras

HAMBURGO, Marzo 8—La semilla de lino argentino se ha cotizado en este mercado á razón de 362 marcos la tonelada

AVENA

NUEVA YORK, Marzo 8—Los precios de la avena fueron los siguientes

La número 2, blanca, nueva, se cotizó á 32 1/4 cents, la blanca, nueva, á 34 1/2 cents; la blanca nueva, por llegar, de 34 á 38 cents por bushel

CHICAGO, Marzo 8 — Los precios de la avena fueron los siguientes

Para Mayo, á 30 3/8 cents por bushel

Para Julio, á 30 1/4 por bushel

Para Septiembre, á 30 1/16 cents por bushel

MERCADO DE AZUCAR

LONDRES, Marzo 8—El azúcar moscovado se cotizó á 3 chelines 4 1/2 peniques el quintal de 50 8 kilogramos

El azúcar centrífuga se cotizó á 10 chelines 6 1/2 peniques el quintal; azúcar de primera clase se cotizó, para Abril y Junio, á 9 chelines 9 peniques el quintal inglés de 50 8 kilogramos

MERCADO DE CARNES

LONDRES, Marzo 8 — Las carnes congeladas de oveja, se vendieron á 2 chelines por stone de 8 libras inglesas.

La carne vacuna congelada se vendió á 3 chelines 4 1/2 peniques al contado por stone de 8 libras

Los cuartos delanteros obtuvieron 1 chelín 10 peniques al contado por stone de 8 libras inglesas.

La carne vacuna sin congelar (chilled), se vendió á 3 chelines 9 peniques por stone de 8 libras inglesas.

Los cuartos delanteros de la misma se vendieron á 3 chelines por stone de 8 libras.

En las últimas 24 horas entraron en el mercado 4.000 cuartos de novillos sin congelar (chilled)

Nota: El stone equivale á tres kilos 628 gramos.

MERCADO DE CUEROS

HAMBURGO, Marzo 8 — Los cueros secos de Buenos Aires, se cotizaron en este mercado de 100 á 103 marcos los 100 kilogramos.

Los cueros salados de matadero se vendieron de 70 á 71 marcos los 50 kilogramos.

Los cueros salados de saladero se vendieron de 49 á 56 marcos los 50 kilogramos.

MERCADO DE LANAS

HAVRE, Marzo 8 — La lana cruza del Río de la Plata, se vendió á 172 francos los 100 kilogramos; para Mayo, á 172; para Agosto, á 172 francos para Octubre, á 171 francos.

HAVRE, Marzo 8 — La lana gruesa del Río de la Plata, fué cotizada á 200 francos los 100 kilogramos; para Mayo, á 200; para Agosto, á 200 francos; para Octubre, á 200.

ROUBAIX Tourcoing), Marzo 8 — La lana peinada de los puertos del Río de la Plata, fué cotizada á 5 62 50 francos por kilogramo para Mayo, á 5.55; para Agosto, á 5 50, para Octubre, á 5 45 francos.

AMBERES, Marzo 8—Las lanas argentinas, se cotizaron á 5 75 francos para Mayo, á 5.60; para Agosto, á 5.50 y, para Octubre, á 5 45 francos.

MERCADO DE ALGODON

LIVERPOOL, Marzo 8 — El algodón se cotizó ayer en este mercado á los siguientes precios:

El producto Midling de entrega inmediata, se vendió á 7.64 peniques la libra; para fines de Marzo, á 7.41; para Abril, á 7.41; para Mayo, á 7.35, y para Julio, á 7.12.

En las últimas 24 horas se vendieron 10 000 pacas.

NUEVA YORK, Marzo 8—Los precios del algodón en este mercado fueron los siguientes:

Para entregar en Marzo, á 14.03 cents la libra; para Abril, á 14.22; para Mayo, á 14.05 cents; para Julio, á 13.57 cents; para Octubre, á 13.49 cents la libra.

MERCADO DE RESINA

LONDRES, Marzo 8 — La resina común de los Estados Unidos se cotizó al precio de 16 chelines 9 peniques

LIVERPOOL, Marzo 8—La resina común se cotizó en este mercado á 16 chelines 9 peniques.

INGLATERRA

ENVIO DE BUQUES A SUD AMERICA

Explicación del gobierno

LONDRES, Marzo 8—En la sesión celebrada hoy por la Cámara de los Comunes, Mr. Nerton Griffiths, diputado conservador por Wednesbury, interrogó al gobierno, acerca de los buques de guerra que envía á la costa del Pacífico de la América del Sur.

Dijo, que era de lamentar que la Gran Bretaña no estuviera dignamente representada en aquellas aguas, pues en vista de la importancia de los intereses ingleses en las Repúblicas del Pacífico, Inglaterra debería estar mejor representada allí que cualesquiera otra nación.

Mr. Mackenna, primer lord del Almirantazgo, declaró que estaban actualmente en viaje para la costa sudamericana del Pacífico, los cruceros "Kent" y "Challenger". En cuanto á las observaciones hechas por Mr. Norton Griffiths, no cree el primer lord del Almirantazgo, que los intereses comerciales de Inglaterra y el prestigio de su armada puedan depender del mayor ó menor tamaño de los buques que visitan puertos extranjeros

Lord Morley, secretario de la India, habló del asunto en la Cámara de los Lores y se pronunció en el mismo sentido que Mr. Mackenna.

LA CARNE NORTEAMERICANA

Opinión del ministro de la guerra

LONDRES, Marzo 8—Varios diputados volvieron á criticar hoy al gobierno con motivo de los contratos celebrados con varias casas norteamericanas para el abastecimiento de carne para el ejército.

Declararon que era extraño que un gobierno liberal y librecambista mantuviera relaciones con empresas que realizan enormes ganancias gracias al proteccionismo.

Mr Burton Haldane, ministro de Guerra contestó que el gobierno, al celebrar los contratos, tenía en vista sólo los intereses del fisco y del ejército. Los precios que el gobierno paga son razonables y la carne es de excelente calidad.

LA PROPAGANDA DE LOS MORMONES

MEDIDAS DEL GOBIERNO

LONDRES, Marzo 8—El gobierno está estudiando un proyecto de ley tendiente á impedir la propaganda que los misioneros mormones están haciendo en Inglaterra

El Rev. Bartlett visitó hoy al ministro del Interior, Mr. Whinston Spencer Churchill, y le suministró datos estadísticos que revelan el gran número de prosélitos que consiguen los misioneros. Se embarcan anualmente para Utah unas tres mil niñas, en su mayor parte inglesas y suecas que van á ingresar en esa secta.

Agregó Mr. Bartlett que la propaganda se extiende de un modo alarmante desde su centro en Liverpool y es necesario adoptar medidas para contenerla.

De Liverpool telegrafían que la policía arrestó allí á un hombre que había roto los vidrios de la misión de los mormones.

Parece que se trata de un individuo que tiene las facultades mentales desequilibradas por la lectura de los artículos y folletos que se publican contra los mormones.

EL ACUERDO CON FRANCIA

Declaración del gobierno

LONDRES, Marzo 8—Mr. Jowett, miembro del partido obrero, interrogó hoy al gobierno acerca del alcance del acuerdo que existe entre la Gran Bretaña y Francia. Preguntó especialmente si desde el advenimiento al poder del actual gabinete, la Gran Bretaña se ha comprometido á prestar su ayuda militar á Francia bajo ciertas circunstancias.

El subsecretario parlamentario del Foreign Office, Mr. Mackinnon Wood, contestó lacónicamente á esa pregunta en sentido negativo

EL CINCUENTENARIO DE ITALIA

Abstención de Austria

LONDRES, Marzo 8—El diario de esta capital "The Standart", publica una información recibida de Viena en la que se asegura que ningún miembro de la familia imperial austriaca tomará parte en las fiestas que se celebrarán en Italia, para festejar el cincuentenario de la unidad.

INFORMACIONES DEPORTIVAS

LONDRES, Marzo 8—Se corrió hoy el premio "National Hunt Steeplechase" y lo ganó el caballo Sir Albert, del capitán Gressel. Llegó segundo Our Philip, del mayor Purviss, y tercero Simonstown II, de Mr. Puckle.

En el concurso de caballos llamado "Hunters Show", el caballo de Berrill, de Mr. Henry Cholmondeley obtuvo el premio "Copa del Rey"

Ecos del crimen de Houndsditch

LONDRES, Marzo 8—Fueron puestos en libertad los individuos Trassjonsky y Huffmann, que estaban complicados en el crimen de la calle Houndsditch. Otros cinco serán enjuiciados

Kitchener en las fiestas de la coronación

LONDRES, Marzo 8—Anúnciase oficialmente que el mariscal lord Kitchener mandará todas las tropas que formarán con motivo de las fiestas de la coronación.

EL MOVIMIENTO REVOLUCIONARIO EN MÉXICO

ACTITUD DE LOS ESTADOS UNIDOS

GRAN ACTIVIDAD MILITAR

NOTA DEL EMBAJADOR MEXICANO

LA SALUD DE PORFIRIO DÍAZ — RUMORES CONTRADICTORIOS

DECLARACIONES DE LIMANTOUR

Supuesta comunicación inglesa — Información desmentida

OPINIONES Y COMENTARIOS

WASHINGTON, Marzo 8—Se nota excesivo movimiento militar en casi todos los departamentos. Hoy salieron numerosos regimientos de infantería y caballería, con destino desconocido.

Sábese que numerosa fuerza se encuentra en camino y muchos regimientos esperan que se preparen los ferrocarriles que los han de trasportar.

Varios buques de guerra ultiman los preparativos para zarpar con rumbo al Sur de California.

Un despacho recibido esta tarde de Los Angeles (California), comunica que nueve destróyers zarparon para San Pedro y que tres cruceros se preparaban para zarpar al medio día.

Se sabe que el general Grant ha recibido orden de salir inmediatamente al frente de mil trescientos hombres, para Fort Monroe (Virginia), y allí se mantendrá esperando órdenes. Se cree que desde este punto saldrá para la frontera mexicana

NUEVA YORK, Marzo 8 — El "New York Sun" publica en su número de esta mañana un telegrama de Wáshington, en el que anuncia que la movilización de fuerzas norteamericanas á lo largo de la frontera de México se realiza con el consentimiento del gobierno de aquella República

Según ese diario, ha habido un cambio de notas entre el departamento de Estado y México y el gobierno mexicano aceptó la proposición de los Estados Unidos de cooperar con sus fuerzas para reprimir la rebelión. Se cree que la presencia de un numeroso ejército norteamericano cerca de la frontera desalentará á los revolucionarios y los inducirá á deponer las armas.

Sin embargo, la información del "Sun" resulta inexacta, pues un telegrama recibido esta tarde de Wáshington anuncia que el embajador de México, señor de la Barra, desmintió categóricamente esa noticia. En una nota que comunicó á los diarios, el diplomático mexicano dice

"Es insensato y ridículo el rumor de que el gobierno de México ha pedido ó está á punto de pedir la intervención de los Estados Unidos para arreglar cuestiones relacionadas con los asuntos internos del país. El gobierno de la República tiene el poder y los medios necesarios para reprimir la rebelión."

En cuanto al arresto de los ciudadanos norteamericanos Blatt y Converse, la embajada mexicana declara que ellos fueron detenidos en territorio mexicano, y no en norteamericano como lo aseguran varios diarios de Nueva York

NUEVA YORK, Marzo 8—Durante el día de hoy circularon numerosos rumores relativos al estado de salud del presidente de México, general Porfirio Díaz. Mientras unas informaciones aseguran que se encuentra gravísimo, otras dicen que su estado no inspira temor alguno.

Los rumores acerca de la gravedad se acentuaron esta tarde y se aseguraba que los últimos informes médicos inspiraban bastante alarma.

Nuevos despachos recibidos esta noche de México, comunican que el general Díaz se encuentra completamente bien

Ayer paseó por los jardines del palacio, como hace habitualmente

NUEVA YORK, Marzo 8—Esta noche circuló con insistencia el rumor de que el general Porfirio Díaz había muerto; pero la noticia no se considera exacta, pues se supone fundadamente que en caso de fallecimiento el gobierno lo ocultaría para evitar que se aumentasen las complicaciones

El señor Limantour, ministro de Hacienda de México que se encuentra accidentalmente en esta ciudad, ha manifestado que el general Díaz se encuentra en inmejorable estado de salud y que los rumores que circulan carecen de fundamento

Por lo que se refiere á la actual situación, dijo el ministro que el estado de cosas no es alarmante aunque es cierto, que en toda la República de México hay bastante excitación despertada por la movilización de tropas que lleva á cabo el gobierno de los Estados Unidos.

Esta declaración del ministro, parece confirmada por un despacho recibido de México según el cual aquel gobierno no cree en una intervención de los Estados Unidos, y por lo tanto en la existencia de complicaciones de género alguno.

LONDRES Marzo 8 — Ha causado aquí gran sorpresa la noticia recibida de Wáshington, de que el embajador de la Gran Bretaña, en esta capital, sir James Bryce, se ha dirigido al Departamento de Estado para notificarle que su gobierno está decidido á intervenir en México para proteger á sus connacionales si los Estados Unidos se abstuvieran de toda intervención.

El "Foreign Office" no sabe nada al respecto. No impartió al embajador Bryce, la orden de dar tal paso, ni recibió comunicación alguna sobre el particular de la embajada en Wáshington.

Se aseguraba también que el sindicato Pearson, que explota varias minas de petróleo en México se ha dirigido al gobierno solicitando su protección, pero esta noticia tampoco es exacta.

Lord Cowdray más conocido bajo el nombre de sir Wetman Pearson, miembro del directorio de esa empresa, desmiente categóricamente la información.

LONDRES, Marzo 8 — El Foreign Office recibió á una hora avanzada de la tarde un telegrama de sir James Bryce, quien desmiente la noticia de que había comunicado al departamento de Estado, que la Gran Bretaña estaba decidida á intervenir en México para proteger los intereses de sus connacionales.

LONDRES, Marzo 8—La posibilidad de que surjan graves desórdenes en la República de México, despierta muy serios recelos entre los círculos de esta capital, relacionados con aquel país

El ministro de México declaró que no alcanzaba á explicarse á qué responden las informaciones recibidas de Wáshington acerca de una posible intervención de Inglaterra ó de los Estados Unidos

No puede creer que los gobiernos de dichos países abriguen dudas acerca de la capacidad del gobierno mexicano para proteger eficazmente á los súbditos extranjeros, y desmiente que pueda considerarse en peligro la vida de estos últimos

Sin embargo, recoge con satisfacción la noticia de los esfuerzos hechos por los Estados Unidos para custodiar la frontera, con objeto de evitar la invasión de revolucionarios.

NUEVA YORK, Marzo 8—Como es natural, la opinión pública y la prensa dedican especial atención á la revolución en México y á la extraordinaria actividad que reina en los círculos militares y navales.

En los círculos oficiales se persiste en asegurar que se trata sólo de preparativos para las próximas grandes maniobras; pero nadie presta crédito á esta versión. Se sabe que el gobierno enviará diez y nueve mil hombres á la frontera del Sur y ocho grandes acorazados y cruceros á la costa meridional de California, y aunque los órganos oficiosos dicen que el gobierno quiere poner á prueba la eficacia del ejército y de la armada para saber si estarían en condiciones de repeler un ataque japonés, todos saben perfectamente que ese despliegue de fuerzas se relaciona con la revolución en México.

Los órganos de la llamada prensa amarilla incitan al gobierno á proceder con energía, y sostienen que los Estados Unidos tienen el derecho de intervenir en todo país americano en que el orden público esté perturbado

Telegramas recibidos de Wáshington, dicen que ha causado en los círculos diplomáticos de esta capital, verdadero asombro la nota oficiosa que el departamento de Estado comunicó anoche á los diarios neoyorquinos

Según esa comunicación, la Gran Bretaña y Alemania se han dirigido á los Estados Unidos solicitando su intervención, para proteger los intereses de sus connacionales respectivos en México.

Pues bien, esta noticia fué desmentida categóricamente por los embajadores de los dos países citados. Se cree que la comunicación ha sido enviada á los diarios por personas extrañas al departamento de Estado.

Anoche llegó á Nueva York, procedente de Europa, el señor Limantour, ministro de Hacienda de México, y el gobierno le invitó á Wáshington, pues desea conversar con él acerca de la situación en su patria. Se sabe que el señor Limantour no irá á Wáshington, pues se encuentran ausentes de la capital tanto el presidente Taft como el secretario de Estado, Mr. Knox

BERLIN, Marzo 8—Una nota oficial publicada hoy, desmiente la noticia de que este gobierno ha solicitado la intervención de los Estados Unidos para proteger los intereses alemanes en México.

Dice la nota que la noticia carece en absoluto de fundamento, tanto más cuanto que el gobierno no ha recibido hasta ahora comunicación alguna del ministro ni de los cónsules alemanes en México, acerca de posibles peligros para los intereses alemanes en ese país.

Los diarios alemanes comentan extensamente la movilización de fuerzas norteamericanas á lo largo de la frontera de México.

La "Norddeutsche Allgemeine Zeitung" dice que hay motivos para desconfiar de la actitud del gobierno de Wáshington, con respecto á México. Todo indica que los Estados Unidos repetirán en ese país el proceder que habían empleado en Cuba; alegarán la defensa de sus connacionales para intervenir en México.

LONDRES, Marzo 8 — Los diarios de esta capital publican noticias y comentarios alarmistas acerca de la resolución del gobierno de los Estados Unidos de movilizar veinte mil hombres, destinados á la frontera mexicana y de tener buques de guerra, prontos para cualquier emergencia.

Opinan que, á menos que los Estados Unidos adopten medidas para proteger los intereses de sus connacionales y de las colectividades extranjeras, Inglaterra podrá ser llamada á intervenir y podrá verse envuelta en complicaciones

Prevén desde ahora que se harán declaraciones oficiales para atribuir á la necesidad de las maniobras militares la movilización de tropas

El Morning Post, dice que si los Estados Unidos intervienen en México, quedará abierto un nuevo capítulo y sentado un nuevo precedente en la historia de América

Dicho diario vaticina que si los Estados Unidos entran en el conflicto, le será difícil salir de él

El mismo diario admite como un hecho la versión de que el gobierno inglés previno al de los Estados Unidos que, en vista de ser la tradición americana contraria á la intervención de potencias europeas, incumbía á aquella República adoptar las medidas necesarias en las circunstancias actuales y que era innecesaria toda intervención británica

Agrega que esto parece ser corolario legítimo del reciente desarrollo adquirido por la doctrina de Monroe y su aceptación tácita por parte de las potencias europeas

Termina diciendo que si los Estados Unidos se creyesen justificados para enviar un ejército á México, es muy poco probable que retara en manos del gobierno de aquella República limitar las consecuencias de su intervención

ESPAÑA

EL ANARQUISTA BAGARIA

DETALLES DE LA DETENCION

ANTECEDENTES DE FAMILIA

¿Propósito criminal?

COMPLICIDAD DE UN INGLES

MADRID, Marzo 8—Los diarios de esta capital siguen con interés cuanto se relaciona con la detención del anarquista Bagaria Carbonell, llevada á cabo en los momentos en que el tren real pasaba por la estación de Alcázar de San Juan, detención de la que envié los detalles conocidos oficialmente.

A medida que se conocen los informes oficiales y las declaraciones del sumario, parece confirmarse que el detenido tenía el propósito de llevar á cabo un hecho criminal

Días antes de que los reyes salieran para Sevilla, en las cercanías del palacio fué visto Bagaria en unión de un inglés. Las sospechas que despertaron en la guardia y en algunos agentes de policía, fueron causa de que se retiraran, y el mismo día en que salió el tren real, ellos partieron en el correo para Sevilla llevando algunas horas de ventaja

Bagaria y su acompañante, dieron término al viaje en Alcázar de San Juan, no obstante tener sus boletos hasta la capital andaluza. Parece que ya en aquel punto la policía les seguía la pista, como sospechosos

En aquella estación los dos viajeros intentaron atravesar el cordón de policía y guardia civil establecido; pero fueron rechazados. Esperaron algún tiempo el paso del tren real y probablemente sospecharon que eran seguidos, pues ambos tomaron boletos para Alcoy.

El inglés continuó hasta dicha ciudad valenciana, pero Bagaria regresó desde una de las estaciones cercanas á Alcázar de San Juan.

La actitud del catalán infundió excesivas sospechas á la policía, que le detuvo en la carretera.

En el registro practicado se le encontraron novecientas pesetas en billetes de Banco varios cheques por algunos miles de pesetas y una pistola sistema Browning.

Conducido á Alcázar, comenzaron las diligencias sumariales, y poco después el juez ordenó la detención y encarcelamiento.

MADRID, Marzo 8—El goberandor civil de Barcelona ha enviado informes oficiales relativos á los antecedentes de la familia de Bagaria. Según los datos, la familia del anarquista es honorable y el detenido, viajante de una fábrica de dinamita, llevó siempre una conducta irreprochable.

Desconocíase que fuese peligroso, pues sus ideas anarquistas eran puramente teóricas.

El inglés que le acompañaba y que parece es su cómplice, se llama John Macleod. Se han impartido órdenes á Alcoy para que la policía haga investigaciones relativas á aquél.

De las declaraciones prestadas por el anarquista catalán, se desprenden numerosas contradicciones, motivo por el cual continúa detenido

Se asegura que hoy intentó de nuevo suicidarse, lo que fué evitado

Bagaria, según sus guardianes, se encuentra muy intranquilo

LAS PROXIMAS ELECCIONES PROVINCIALES

Acuerdo de los republicanos

PUBLICACION DE UN MANIFIESTO

MADRID, Marzo 8—Los elementos políticos ultiman los preparativos para las próximas elecciones de diputados provinciales.

Hoy celebraron una reunión los concejales socialistas y republicanos, los diputados provinciales de los dos partidos, para adoptar acuerdos definitivos.

Entre los asambleístas existió completo acuerdo respecto á la conveniencia de aplazar por ahora la contienda existente entre ambos grupos para conseguir el triunfo frente á los elementos monárquicos. Resolvieron, pues coaligarse para la elección y unificar las candidaturas de las distintas fracciones

Este acuerdo fué recibido con gran entusiasmo por parte de los electores y las juntas de los respectivos distritos.

Circuló esta noche un manifiesto de los concejales y diputados provinciales republicanos, en el que se excita á todos los miembros del partido á acudir á las urnas, para luchar contra los monárquicos

Determinados elementos censuran el acuerdo anterior, y dicen que se trata de romper la inteligencia existente entre republicanos y socialistas. Los radicales no se muestran conformes con aquella idea.

En los centros monárquicos se aprestan las fuerzas electorales para dar la batalla á los elementos de las izquierdas que, según caracterizadas personalidades, cuentan con mayores probabilidades de triunfo en los grandes centros de población

TEMPORALES DE NIEVE

Comunicaciones interceptadas

NAUFRAGIOS EN VALENCIA

MADRID, Marzo 8—De las provincias del Norte y Este de la península, se reciben telegramas dando cuenta de que se inician otra vez fuertes temporales de nieve y viento

De Oviedo dicen, que desde anteayer caen sobre la región copiosas nevadas. En el Puerto de Pajares la nieve alcanza gran altura, hasta el punto de que los trenes llegan con bastantes horas de retraso, y algunos se encuentran detenidos en las estaciones

Varias máquinas exploradoras, que salieron para limpiar de nieve las vías, se encuentran empotradas

Se sabe que uno de los trenes descarriló, sin que, afortunadamente, resultaran desgracias personales. Cuatro coches sufrieron daños considerables

MADRID, Marzo 8—De Castellón de la Plana comunican que las sierras de la región se encuentran completamente cubiertas por las nieves. En el mar el temporal adquiere por momentos mayor intensidad, y hoy llegaron á los puertos de la costa muchos pesqueros

En Valencia el mar presenta aspecto imponente

Hoy zozobraron dos embarcaciones pesqueras cerca de la costa, y después de algunos trabajos se consiguió salvar á las respectivas tripulaciones.

En el pueblo de Requena cayó esta tarde una fuerte nevada

Reina un frío intensísimo

EN EL CONGRESO

LA LEY DEL BANCO

ACTAS DE ELECCIONES

MADRID, Marzo 8—Poco después de la hora reglamentaria comenzó en el Congreso la sesión de hoy, presidida por el conde de Romanones. En los escaños se veían numerosos parlamentarios y en las tribunas buen número de curiosos, especialmente banqueros, que sabían que durante la sesión el ministro de Hacienda presentaría el proyecto de reforma de la ley del Banco

En representación del gobierno tomaron asiento en el banco azul, los ministros de Hacienda señor Cobián, de la Gobernación, señor Alonso Castrillo y de Fomento, señor Gasset. El jefe del gabinete entró en la cámara poco después de haber comenzado la sesión

Después de los trámites legales el señor Gasset, en representación del gobierno, pronunció un discurso necrológico enalteciendo la memoria del diputado señor Jiménez Baeza. Los jefes de las minorías pronunciaron también discursos necrológicos y se acordó por unanimidad hacer constar en acta el sentimiento de la Cámara

Acto continuo el ministro de Hacienda, señor Cobián, dió lectura al proyecto de ley que reforma la del Banco de España. En ciertos parlamentarios se notó claramente el disgusto que la lectura causaba

Después, el diputado señor Pi y Arsuaga interpeló al gobierno por la lentitud con que se llevan á cabo los trabajos de la Gran Vía y dijo, que á pesar de las impresiones optimistas de las autoridades municipales el proyecto tardará mucho tiempo en tomar forma.

El gobierno contestó al diputado, manifestando que hasta ahora se habían realizado los trabajos con lentitud debido á la organización de las obras, estudio de las mismas y otros detalles preliminares

A continuación se estudiaron las actas de las elecciones de Santa María de Ordenes, Gijón y de Becerrea, acordándose aprobar las dos primeras y anular la tercera en vista de que se han comprobado las denuncias interpuestas ante la junta del censo por los candidatos derrotados

Despacháronse después diversos asuntos relacionados con la administración y se dió por terminada la sesión

EN LAS CERCANIAS DE NADOR

Un moro muerto y otro herido

MADRID, Marzo 8 — El capitán general de Melilla García Aldave envió anoche un telegrama al ministro de Guerra, general Aznar, dándole cuenta de lo ocurrido ayer de mañana en las cercanías del campamento de Nador

Uno de los centinelas de las avanzadas del campamento notó la presencia de algunos marroquíes ocultos entre las chumberas. El centinela dió la voz de ¡alto! y como no fuera obedecido, disparó el máuser y mató á uno de los moros é hirió gravemente á otro.

Al ruido de las detonaciones, acudieron varios soldados y algunos jefes, y comprobaron que se trataba de dos kabileños merodeadores que desde hace días se hallaban en las cercanías del campamento. La guardia practicó un reconocimiento y detuvo á otros tres moros ocultos en la maleza

En vista de lo que ocurre y para evitar lamentables sorpresas, las autoridades militares ordenaron la tala de las chumberas

EN EL SENADO

El servicio militar obligatorio

MADRID, Marzo 8—Con mayor animación que en los días anteriores comenzó esta tarde la sesión en el Senado, bajo la presidencia del señor Montero Ríos. En las tribunas había escaso número de curiosos.

Tomaron asiento en el banco azul los ministros de Guerra, general Aznar; de Instrucción Pública, señor Amós Salvador; de Gracia y Justicia, señor Ruiz Valarino, y de Marina, señor Arias de Miranda

Después de los trámites legales hizo uso de la palabra el ministro de Guerra, que dió lectura al proyecto de servicio militar obligatorio, presentado en la anterior legislatura y en el que se han introducido pequeñas modificaciones.

Terminada la lectura, varios senadores formularon preguntas de escaso interés, y acto continuo se organizaron algunas comisiones

La sesión terminó á la hora reglamentaria

ENFERMEDAD DE SANTIAGO RUSIÑOL

GRAVE ESTADO

MADRID, Marzo 8 — Un telegrama recibido esta noche de Palma de Mallorca comunica que el señor Santiago Rusiñol se encuentra gravemente enfermo en aquella ciudad, á la que había llegado no hace mucho tiempo para pasar una temporada.

Instantes después de conocer la noticia se cursaron numerosos telegramas de personalidades literarias y artísticas, para enterarse del estado del enfermo

LA LIGA REPUBLICANA DE BUENOS AIRES

MADRID Marzo 8—El diario republicano de esta capital "El País", publica hoy un telegrama recibido de Buenos Aires, en el que se desmiente el rumor circulado acerca de la disolución de la Liga Republicana Española, existente en la capital argentina

El rumor fué publicado por "El Radical", quien hizo algunos comentarios al respecto

Ecos del accidente de volación — Una nueva víctima

MADRID, Marzo 8—Hoy ha fallecido á consecuencia de las heridas sufridas en el accidente de volación ocurrido hace pocos días en el Aeródromo el señor Villate

La muerte de este funcionario de justicia ha causado general impresión.

El embajador mexicano en Barcelona —Recepción en el ayuntamiento

BARCELONA, Marzo 8—Llegó hoy á esta ciudad el señor Gamboa, embajador extraordinario enviado por el gobierno mexicano á España, para agradecer la participación que tomó el gobierno español en las fiestas del centenario de la independencia de aquella República

Esta tarde, el embajador y los miembros de la embajada fueron recibidos en el ayuntamiento. Las bandas de música interpretaron el himno mexicano al entrar el señor Gamboa

La recepción resultó brillantísima y se pronunciaron discursos altamente patrióticos

Pueblo que emigra

MADRID Marzo 8—Dicen de Zaragoza que el pueblo de Torralba, cercano á Calatayud, tiene el propósito de emigrar en masa en vista de la crisis que reina

Las autoridades adoptan medidas para contener la emigración de aquellos vecinos

Movimiento sísmico—Pánico en un pueblo

MADRID, Marzo 8—Dicen de Albuñol, Granada que en aquel pueblo se sintieron hoy fuertes movimientos sísmicos acompañados de ruidos subterráneos

Los vecinos, dominados por gran pánico, abandonaron sus casas y se retiraron á las afueras de la localidad

El fenómeno ha causado algunos desperfectos en los edificios

Choque de vapores—Crucero averiado

MADRID, Marzo 8—Dicen de Las Palmas, Canarias, que un vapor carbonero español, abordó al crucero inglés "Duart", causándole averías de alguna importancia

El vapor español resultó también con averías

ITALIA

EN MONTECITORIO

EL GOBIERNO Y LA EDIFICACION OBRERA

DECLARACIONES DEL HON. LUZZATTI

La cuestión del puerto de Nápoles

IMPORTANTE DEBATE

ROMA, Marzo 8 — Discretamente animada estuvo hoy la sesión de la Cámara, asistiendo á ella como doscientos diputados, atraídos por el interés que despertó el anuncio de la discusión de la actitud del gobierno en la cuestión relacionada con las medidas de profilaxis social decretadas para el puerto de Nápoles y luego reclamadas con motivo de la agitación del comercio de aquella localidad

Leída y aprobada el acta anterior el presidente concede la palabra al hon. Alberto Merlani, diputado por Valenza Alejandría, quien interroga al gobierno para saber sus intenciones respecto al pedido de terrenos fiscales hechos por algunas cooperativas.

Le contesta el hon. Luzzatti presidente del Consejo de Ministros declarando que su preocupación constante aún en los tiempos en que no revestía carácter oficial, había sido todo lo relacionado con las cuestiones obreras y, especialmente con sus viviendas, pues tenía el concepto de que un ambiente sano y risueño, podía mejor que ningún otro coeficiente levantar el nivel moral del obrero

Por consiguiente, tenía el mayor gusto en añadir que el gobierno estaba dispuesto á facilitar en todo lo posible las cooperativas que tienen por objeto ayudar al obrero á formarse hogar propio, vendiendo á las mismas los terrenos fiscales que pedían, al precio más reducido que fuera posible

Habiéndose declarado satisfecho el hon. Merlani con las declaraciones del presidente del consejo, toma la palabra el hon. Enrique Baslini, diputado por Brivio. Como, lamentando la debilidad culpable del gobierno frente al problema de la regeneración del ambiente emigratorio napolitano, que una muy oportuna serie de disposiciones de la comisaría general de emigración, prometía llevar á cabo, cediendo á las insinuaciones de los hombres públicos napolitanos, que por intereses electorales, habían patrocinado la causa de los comerciantes interesados en perpetuar ese estado de cosas que tan bien se aviene con sus inconfesables avideces de ganancias á costa del pobre emigrante, el gobierno se ha hecho cómplice de esa gente, infligiendo una inmerecida humillación á las autoridades que, confiadas en su apoyo, habían esta vez procedido con loable energía. (Grandes aplausos).

sos en las bancas de los dos sectores extremos.)

Le sigue en el uso de la palabra el hon. Carlos Bizzozero, diputado por Varese. Como, quien se asocia á los conceptos vertidos por su colega, añadiendo que es inconcebible lo que ha sucedido con motivo del incidente provocado por el presente debate. Afirma luego que el gobierno, muy probablemente, no ha pensado que obrando de tal manera se colocaba en la situación más desairada, pues desmentía á la comisaría de emigración y á la dirección de sanidad, las que son de su dependencia directa y eso era como desmentirse á sí mismo.

Concluyó diciendo que las medidas adoptadas constituían un acto de oportuna y previsora higienización sobre la que debía llevarse adelante, pesara á quien pesara, pues ante los supremos intereses del país, deben desaparecer todos los intereses privados.

Hablan luego los hons. Francesco Girardi y Enrique Arlotta, representantes del 4o. y 3o. colegio electoral de Nápoles, respectivamente y el hon. Vicente Bianchi, diputado por San Bartolomé in Galdo, Benevento, quienes defienden con gran energía la actitud del gobierno en este asunto, manifestando que era muy dudoso el beneficio que los emigrantes habrían sacado de las nuevas disposiciones de la comisaría de emigración, mientras era evidente el enorme perjuicio que el comercio napolitano habría sufrido.

Lo [illegible] era que se [illegible] con todo su rigor la ley que existía anteriormente, y eso lo habrían aceptado sin protestas los comerciantes napolitanos, pero nunca podía pensarse [illegible] á miles de personas sin que [illegible] los posibles [illegible].

El hon. Bianchi lamenta además que las críticas de algunos diputados obedezcan á preocupaciones regionalistas y á las antiguas prevenciones que en contra de Nápoles abrigan tantos [illegible].

Esa [illegible] provocó vivas protestas en las bancas extremas: algunos diputados socialistas [illegible] apostrofan con violencia al hon. Bianchi gritándole [illegible].

El presidente [illegible] la sesión [illegible] de animados comentarios.

EL FALLECIMIENTO DE FOGAZZARO

DUELO EN VICENZA

ESCENAS CONMOVEDORAS

ROMA, Marzo 8 — Telegrafían de Vicenza [illegible] Antonio Fogazzaro.

En toda el [illegible] los numerosos [illegible] capilla ardiente en que está expuesto el cadáver, velado por los [illegible] de flores.

[illegible]

ROMA, Marzo 8 — [illegible] capilla ardiente.

[illegible]

AGRESION MISTERIOSA

Un abogado muerto y un obrero moribundo

ROMA, Marzo 8 — Telegramas de [illegible] de Pietraperzia (Caltanisetta) [illegible]

[illegible]

EL DRAMA "ROMANTICISMO"

Manifestación irredentista

ROMA, Marzo 8 — [illegible] Argentina [illegible] Giordano Rovetta [illegible]

[illegible]

EL CRIMEN DE PLAZA PIETRA

Nuevas investigaciones

ROMA, Marzo 8 — [illegible] Teresa [illegible] de Eiaigre [illegible]

[illegible] la policía supone [illegible] una numerosa [illegible]

EL VOLADOR BAGUE EN LIORNA

ENTUSIASTA ACOGIDA

ROMA, Marzo 8 — Telegrafían de Liorna que llegó á ese puerto la torpedera [illegible] Antibes hasta [illegible].

Fué recibido [illegible] por las autoridades [illegible] entusiasta.

El presidente de los [illegible] en esa ciudad [illegible] banquete en honor de Bague.

Otro [illegible] para el cual se han reunido numerosas adhesiones tendrá lugar mañana.

El teniente Bague tratará de componer las averías sufridas por su aeroplano en el momento de tocar tierra con el objeto de intentar el crucero hasta la costa africana, tocando en Córcega, Cerdeña y Sicilia.

ECOS DE LA CUESTION AGRARIA

Campesinas condenadas

ROMA, Marzo 8 — Telegrafían de Ravena, que se ha fallado hoy el proceso que se seguía en aquella ciudad contra los campesinos, que el año pasado á consecuencia de la agitación provocada por las rencillas entre colorados y amarillos en Romania, invadieron las tierras fiscales, provocando un conflicto con la tropa. Cientos de esas mujeres, si bien admirablemente defendidas por numerosos abogados socialistas, fueron condenadas á seis meses de cárcel, concediéndoles el beneficio de la ley del perdón.

LA CONMEMORACION OFICIAL DE MAZZINI

Actitud de los republicanos

ROMA, Marzo 8 — "La Ragione", órgano del partido republicano en esta capital, anuncia que el comité ejecutivo de esa agrupación política ha resuelto abstenerse en absoluto de concurrir á la conmemoración del 39o. aniversario de la muerte de José Mazzini, que debe celebrarse solemnemente el 10 de corriente en el Capitolio, siendo orador el alcalde de Roma, señor Nathan, y asistiendo al acto todas las autoridades.

El partido republicano publicará en ese día un manifiesto de protesta en contra del carácter oficial que se quiso dar á ese homenaje.

LOS ITALIANOS EN EL EXTRANJERO

Inauguración de un congreso

ROMA, Marzo 8 — Se anuncia oficialmente que el 11 de Junio próximo será inaugurado con toda solemnidad el segundo congreso de los italianos residentes en el extranjero.

En dicho congreso, que será inaugurado por el rey, y promete resultar muy interesante se discutirán varios temas relacionados con la situación económica, jurídica y política de los emigrados. Se asegura que asumirá gran importancia el debate sobre la [illegible] de ciudadanías extranjeras y la reglamentación de las mismas en las que las colectividades aludidas [illegible] en los países de su residencia.

EL TENIENTE PATERNO Y SU CORONEL

Castigo comentado

ROMA, Marzo 8 — Es objeto de variados comentarios el anuncio de que el ministro de Guerra ha manifestado la intención de castigar severamente al coronel del 11o de caballería, en donde prestaba sus servicios el teniente Paterno, por haber dicho [illegible] recomendado al rey al oficial citado, declarándolo meritorio de la [illegible] pecuniaria que pedía y que, según es sabido, el soberano le concedió.

RUMOR DESMENTIDO

ROMA, Marzo 8 — Había circulado con cierta insistencia en estos días el rumor de que M. Ernesto Monis, presidente del consejo de ministros de Francia, ofreció la cartera de Relaciones Exteriores en la organización [illegible] á M. Camilo Barrère, embajador de aquella República ante el Quirinal.

El "Popolo Romano" en su edición [illegible] desmiente oficialmente esa [illegible] asegurando que no tiene fundamento alguno.

POR LA DISCIPLINA EN EL EJERCITO

ROMA, Marzo 8 — [illegible] ministro de Guerra, [illegible] Spingardi, preocupado por los [illegible] comentarios de la prensa [illegible] Paterno, y [illegible] entre oficiales [illegible] los comandantes de [illegible] recomendando [illegible] aplicación del reglamento [illegible].

DESORDENES UNIVERSITARIOS

ROMA, Marzo 8 — Comentando [illegible] de las medidas de [illegible] por el rector de [illegible] profesor Tonelli [illegible] manifestación de [illegible] de las Facultades de [illegible] de Filosofía y [illegible]

[illegible]

Accidente de automóvil

ROMA, Marzo 8 — [illegible]

La catástrofe filipina y el papa

ROMA, Marzo 8 — [illegible] el papa ha enviado [illegible] Agius, arzobispo [illegible] de Palmira, y delegado apostólico [illegible] Filipinas [illegible] dos meses.

Por el sufragio universal

ROMA, Marzo 8 — Se anuncia que [illegible] manifestación [illegible] protestar [illegible] sufragio universal.

[illegible] se realizarán [illegible] públicas [illegible] italianas.

El defensor de Paternó

ROMA, Marzo 8 — [illegible] Trigona [illegible] en los días anteriores [illegible] Paternó [illegible]

[illegible] queda profunda [illegible]

[illegible] se anuncia [illegible] doctor [illegible] de esta facultad [illegible].

Duelo entre oficiales

ROMA, Marzo 8 — [illegible] de una violenta [illegible] por divergencias [illegible] en aquella ciudad [illegible] ambos [illegible] de infantería que está [illegible] de guarnición. Después de varios asaltos, habiendo quedado herido el teniente Bonta-

de, suspendieron el lance, reconciliándose los adversarios sobre el terreno.

El entierro del senador Rossi

ROMA, Marzo 8 — Comunican de Milán que resultaron imponentes los honores fúnebres tributados á los restos del senador Luis Rossi, fallecido antes de ayer.

Intervinieron en la ceremonia todas las autoridades, numerosas representaciones de asociaciones democráticas y un batallón de infantería con banda de música.

Agitación de los postelegráficos

ROMA, Marzo 8 — Circula el rumor de que los empleados de la administración de correos y telégrafos, alentados por el éxito parcial obtenido por los ferroviarios, á raíz de sus agitaciones, piensan imitarles á la brevedad posible.

Comentando esta noticia, "La Tribuna" dice que esto será seguro, y no es de extrañar si, uno por uno, todos los gremios que dependen del Estado, asumieran actitudes análogas.

FRANCIA

TERRIBLE ACCIDENTE FERROVIARIO

Diez obreros arrollados por un tren

PARIS, Marzo 8 — Ocurrió esta mañana, cerca de Versailles, una lamentable desgracia que ha causado honda sensación en el público.

Varios obreros trabajaban en compostura de la vía férrea dentro del túnel de Vincennes, cuando de improviso, se acercó, sin que recibiesen aviso previo, un tren que marchaba á toda velocidad.

Impedidos de apartarse de la vía por la angostura del túnel, que no deja suficiente espacio entre los vagones y las murallas, trataron los desgraciados obreros de hallar su salvación en la fuga, [illegible] hasta los refugios que de trecho en trecho están dispuestos [illegible] en las murallas del túnel.

Otros [illegible] cuanto pudieron á [illegible] la esperanza de que el tren pasara sin tocarlos.

Desgraciadamente, 10 de ellos no pudieron escapar al choque de la locomotora.

Todos ellos quedaron terriblemente [illegible] Dos murieron en el acto. Otros [illegible] tan mal heridos que su muerte es cuestión de horas y ninguno de los seis restantes [illegible] seguridades de que sobreviva.

Los heridos fueron trasladados á un hospital.

Las autoridades dispusieron que la circulación quedase interrumpida en la vía, mientras se realizaba la instrucción [illegible] del sumario, para establecer las responsabilidades incurridas.

El procurador de la República se trasladó inmediatamente al sitio del accidente y llegó un refuerzo de gendarmería para mantener apartado al numeroso público que acudió al sitio del desastre.

PARIS, Marzo 8 — El ministro de Obras Públicas, M. Dumont, al tener noticia de la catástrofe ocurrida en el túnel de Vincennes, se dirigió á aquella localidad y visitó en el hospital á los obreros heridos.

Les prometió que serían socorridos por el gobierno y sus familias recibirían [illegible] mientras estuviesen apartados del trabajo.

Envió pésames y socorros á las familias de los que perecieron.

LA PROXIMA CONFERENCIA DE HIGIENE

Trabajos del Comité Internacional

PARIS, Marzo 8 — Se reunió el comité de la Oficina Internacional de Higiene, con objeto de preparar los trabajos de la próxima conferencia internacional que ha de reunirse en esta capital en el mes de Mayo próximo.

Estudia las bases de una reglamentación destinada á impedir la introducción y la propagación del cólera, de la peste pulmonar y bubónica y de la fiebre amarilla.

Se trataría, principalmente, de arbitrar medidas eficaces, pero que á la vez reduzcan en lo posible las trabas y las perturbaciones en la navegación, en las relaciones comerciales y en el trasporte de los viajeros.

Prepararán un informe al respecto que será comunicado á los diferentes gobiernos invitados á enviar delegados á la conferencia.

EL TRIUNFO DE RENAUX

Demostraciones en su honor

PARIS, Marzo 8 — Telegrafían de Clermont-Ferrand que el concejo municipal de aquella ciudad ofreció esta mañana un almuerzo en honor del aviador M. Renaux que consiguió ayer el premio M. Folin ofrecido al primero que realizace con un pasajero el vuelo entre esta ciudad y la cumbre de Puy de Dome.

PARIS, Marzo 8 — En [illegible] celebrada hoy por el Aero Club de Francia se resolvió entregar una medalla de oro al aviador Renaux por la hazaña que acaba de realizar.

La entrega de esa recompensa se efectuará solemnemente en un acto público.

PARIS, Marzo 8 — [illegible] el abastecimiento de esa capital.

Una parte de [illegible] apartada del movimiento y el prefecto de policía, M. Lépine ha adoptado medidas [illegible] de asegurar la libertad del trabajo.

LOS CONFLICTOS DEL TRABAJO

PARIS, Marzo 8 — [illegible] huelga los [illegible]

[illegible] M. Lépine ha adoptado [illegible]

PARIS, Marzo 8 — Las noticias [illegible] gravedad de la situación [illegible] la huelga de [illegible]

[illegible] Marina M. Delcassé para [illegible] el papel de árbitro en el conflicto.

M. Delcassé se excusó de asumir esa [illegible] pues actualmente todo su tiempo disponible está absorbido por [illegible] relacionadas con la discusión del presupuesto de Marina que se debate en la Cámara de Diputados.

LAS PENSIONES DE RETIRO PARA OBREROS

PARIS, Marzo 8 — El presidente del [illegible] departamentos para [illegible]

[illegible] de pensiones [illegible] entrará [illegible] de Julio próximo.

[illegible]

Accidente de automóvil

PARIS, Marzo 8 — Fué víctima esta mañana de un accidente [illegible] artista [illegible] M. Georges Maurice Bonjean [illegible] con gran velocidad.

Ambos vehículos quedaron destrozados y el diputado. Desplas sufrió heridas de importancia.

Fué curado de primera intención en una farmacia inmediata y trasladado en seguida á su domicilio.

El grupo radical-socialista

PARIS, Marzo 8 — El grupo parlamentario radical-socialista se reunió con objeto de proveer al reemplazo de su presidente y vicepresidente que ingresaron en el nuevo gabinete.

En remplazo de M. Maurice Berteaux, que desempeñaba la cartera de Guerra, será presidente del grupo M. Calillo Pelletán, diputado radical-socialista por Aix, ex ministro de Marina del gabinete Combes, y será vicepresidente el subsecretario de Estado de Finanzas M. René Renoult, diputado republicano-radical por Lure, quien reemplazará á M. Alfred Massé, ministro de Comercio.

Casos de meningitis en Paris

PARIS, Marzo 8 — Las autoridades sanitarias han recibido aviso de que en esta capital se han producido varios casos de meningitis cerebroespinal.

Esta noticia tiene alarmada á la población que teme que la epidemia alcance incremento.

Se han dictado medidas severísimas para restringir la propagación del contagio.

M. Monis y los radicales socialistas

PARIS, Marzo 8 — El comité ejecutivo del partido radical socialista celebró sesión presidido por M. Combes, ex presidente del consejo.

Se resolvió enviar un mensaje de felicitaciones á M. Monis por su advenimiento al poder y por el espíritu con que fué redactada su declaración ministerial.

Notable vuelo militar

PARIS, Marzo 8 — Telegrafían de Reims que llegaron á aquella ciudad en un biplano los tenientes Ludman y Peralta, después de efectuar el vuelo entre Douai y aquella ciudad.

Fueron muy aclamados por el público que asistió á su llegada y felicitados por los jefes á quienes dieron cuenta de su itinerario y de los incidentes y observaciones del viaje.

Banquete en el palacio Borbón

PARIS, Marzo 8 — El presidente de la Cámara de Diputados, M. Henri Brisson, ofreció esta noche una comida al ministro de Relaciones Exteriores, M. Cruppi á los miembros del cuerpo diplomático extranjero y á varias personalidades políticas.

El Aube y la Champagne vitícola

PARIS, Marzo 8 — Un grupo de delegados de los viñateros del departamento del Aube, visitó al ministro de Agricultura, M. Pams, para comunicarle las quejas de los viñateros de ese departamento, por haber sido excluídos de la región considerada desde el punto de vista legal como productora de vinos de Champagne.

Les prometió que sería designada una comisión que tendría el encargo de examinar la cuestión é informar acerca de las condiciones naturales de todo el departamento á parte de él para que sus vinos puedan ser considerados como pertenecientes á la categoría indicada.

Precauciones contra la aftosa

PARIS, Marzo 8 — En vista de las informaciones recibidas de Holanda acerca de la existencia de fiebre aftosa entre el ganado de aquel país, el ministro de Agricultura, M. Pams, dispuso que sea prohibida hasta nueva orden la introducción de bovinos, caprinos, porcinos y ovinos de los Países Bajos.

El congreso diocesano

PARIS, Marzo 8 — En [illegible] celebrada hoy por el congreso diocesano presidido por el arzobispo de París, monseñor Amette, se estudió la forma en que podrían crearse comités de acción católica.

PORTUGAL

EL OBISPO DE OPORTO

Destituído con pension

LISBOA, Marzo 8 — El gobierno [illegible] destituir al obispo de Oporto monseñor Antonio Barrozo, acordándole una pensión de 500 francos mensuales, por los servicios que ha prestado en calidad de misionero en las colonias.

Se amonestó á los sacerdotes de la diócesis de Oporto, que habían leído la pastoral del obispo.

El gobernador de Oporto recibió la orden de tomar posesión del palacio obispal.

Los republicanos aplauden al gobierno por la actitud enérgica que ha adoptado en este asunto.

El proceder del gabinete ha consolidado la posición de sus miembros y especialmente del ministro de Justicia, señor Alfonso Costa, quien goza ahora de gran popularidad.

EL COMPLOT MONARQUISTA

Medidas del gobierno

LISBOA, Marzo 8 — El gobierno ha adoptado varias medidas para contrarrestar los manejos de los monarquistas, pues sabe que éstos están organizando un complot desde Montenegro é Inglaterra.

Un decreto publicado hoy ordena que todas las personas procedentes del Brasil y del Norte de Europa se inscriban en el registro de la policía.

Se sabe que los monarquistas han organizado un comité de propaganda en Vigo. Varios "carbonarios" partieron para esa ciudad, con objeto de vigilar de cerca á los monarquistas establecidos allí.

LISBOA, Marzo 8 — A bordo del vapor "Aragón" ha sido detenido el señor Vasconcellos Veiga, supuesto agente de los conspiradores monarquistas que trabajan en Portugal y Río de Janeiro contra el régimen republicano.

ALEMANIA

LA CUESTION DE ALSACIA LORENA

Actitud del gobierno

BERLIN, Marzo 8 — La "[illegible]" publica una [illegible] la que declara que el consejo federal opina que es inaceptable la pretensión del Reichstag de elevar á Alsacia Lorena á la categoría de estado federal y de restringir las facultades del emperador para nombrar al gobernador general.

El consejo federal está, sin embargo, dispuesto á conceder á Alsacia Lorena una representación en la [illegible] consejo aunque con algunas restricciones.

PRUSIA Y EL VATICANO

Un discurso comentado

BERLIN, Marzo 8 — El Landtag prusiano aprobó hoy el presupuesto de cultos y discutió en esa ocasión, de nuevo, las relaciones entre el gobierno y el Vaticano.

El ministro de Relaciones Exteriores, señor Kiderlen Waechter, defendió la actitud adoptada por el gobierno y refutó las críticas de varios diputados nacionales liberales quienes reclamaron una política más enérgica que la seguida hasta ahora.

Los diarios comentan las declaraciones hechas ayer por el canciller imperial, von Bethmann Hollweg. Los órganos liberales dicen que la actitud conciliadora del gobierno prusiano forma un contraste singular con la política agresiva del cardenal Merry del Val, secretario de Estado de la Santa Sede.

Lamentan que el gobierno no combata con gran energía las del Vaticano, de imponer su voluntad en Alemania y restringir la libertad de acción de los hombres de ciencia.

EL CUMPLEAÑOS DEL PRINCIPE LUITPOLDO

Donativo á los pobres de Munich

BERLIN, Marzo 8 — Comunican de Munich que aumenta en toda Baviera el entusiasmo popular con motivo del 90o. cumpleaños del príncipe regente Luitpoldo. En todo el país se activan los preparativos para los festejos, los que serán de un brillo extraordinario.

El príncipe, por su parte, hace numerosos donativos y hoy entregó al burgomaestre de Munich la suma de 10.000 marcos para que los distribuyera inmediatamente entre los pobres de esa capital. Instituyó además numerosos premios para escuelas y sociedades de gimnasia y decretó varios ascensos en el ejército y en la administración.

EPILOGO DE UNA SIMULACION DE HEROISMO

Condena del teniente Erb

BERLIN, Marzo 8 — Telegrafían de Metz que compareció ante el consejo de guerra de esa ciudad, el teniente Erb, acusado de haberse valido de medios indecorosos para conquistar la fama de héroe y obtener la medalla de salvamento.

El teniente Erb había pagado á un niño para que éste se arrojase al Rhin, en un sitio poco profundo, y luego lo sacó del agua simulando exponer su vida, mientras que, en realidad, ni el oficial ni el niño corrían peligro alguno.

El consejo declaró que la conducta de Erb era indigna de un oficial y lo condenó á 10 meses de arresto y á la expulsión del ejército.

Los emperadores en Kiel

BERLIN, Marzo 8 — El emperador Guillermo y la emperatriz Augusta Victoria llegaron hoy á Kiel y visitaron á su hijo, el príncipe Adalberto, quien se encuentra enfermo de apendicitis. El médico de marina que asiste al príncipe les declaró que éste no corre peligro alguno, pues la enfermedad sigue su curso normal y no hay motivos para temer complicaciones.

La quiebra del Vereins-Bank

BERLIN, Marzo 8 — Confírmase la noticia de haber sido declarado en quiebra el Banco Vereins-Bank. Por lo demás, los diarios, al publicar la información, rectifican la noticia haciendo constar que ese Banco tiene su sede en Frankfurt del Oder, y no en Frankfurt del Main.

AUSTRIA HUNGRIA

EL BANCO AUSTRO-HUNGARO

Su prolongación aprobada

BUDAPEST, Marzo 8 — La Cámara de Diputados, de Hungría, aprobó hoy el proyecto del gobierno, que prorroga hasta el año 1914 los privilegios del Banco Austro-Húngaro.

Los llamados independientes combatieron el proyecto con mucha energía, pues reclaman la creación de un Banco de Estado Húngaro, independiente del Austro-Húngaro.

ACCIDENTE FERROVIARIO

Numerosas víctimas

BUDAPEST, Marzo 8 — Un telegrama recibido de Szenthal, da cuenta de un lamentable accidente ferroviario ocurrido hoy allí.

El tren de una empresa industrial se encontraba en una altura cuando se desprendió el último vagón, el que estaba pesadamente cargado y bajó la pendiente con una velocidad vertiginosa.

Al rodar cayó sobre un grupo de obreros y causó diez y siete muertos. Hay además varios heridos de suma gravedad.

HONDURAS

UN NUEVO PRESIDENTE

PUERTO CORTEZ, Marzo 8 — El señor Francisco Beltrán fué elegido primer vicepresidente de la República y se hará cargo de la presidencia en reemplazo del general Dávila.

Esa elección se hizo de acuerdo con el arreglo á que habían llegado el presidente Dávila y el general Bonilla.

MARRUECOS

DERROTA DE LOS REBELDES

TANGER, Marzo 8 — Acaba de recibirse la noticia de un gran triunfo obtenido por las fuerzas del gobierno sobre los rebeldes.

Una mehalla cherifiana derrotó por completo la tribu de los Cherada, en un combate librado cerca de Fez.

RUSIA

El consejero Sazonoff, enfermo

SAN PETERSBURGO, Marzo 8 — Encuéntrase enfermo de bastante gravedad el ministro de Relaciones Exteriores, consejero Sazonoff. Padece de una angina y su estado inspira serios temores.

Congreso contra el cólera

SAN PETERSBURGO, Marzo 8 — El ministro del Interior presidió hoy un congreso inaugurado para estudiar y adoptar medidas con objeto de combatir el cólera.

ESTADOS UNIDOS

Fallecimiento de un contraalmirante

NUEVA YORK, Marzo 8 — Acaba de fallecer en Charleston el contraalmirante John Charles Fremont. El difunto tenía 62 años de edad, y había desempeñado varios altos puestos, entre otros, el de agregado naval en París y San Petersburgo. Actualmente era jefe del apostadero naval de Boston.

CHILE

FERROCARRILES TRASANDINOS

La cuestión de las tarifas

SANTIAGO DE CHILE, Marzo 8 — Se [illegible] contrato celebrado entre el director de obras públicas y los señores Alberto González y Vicente Costa para efectuar el estudio de un ferrocarril Trasandino que partiendo desde el punto del ferrocarril de San Bernardo al Volcán, empalme con alguno de los ferrocarriles argentinos.

Ayer se reunieron en el despacho del ministro de Industria y Obras Públicas el inspector de ferrocarriles particulares, señor Juan Cerdá, el administrador de la 1a sección de ferrocarriles del Estado señor Juan Valde, y el interventor del ferrocarril Trasandino por Juncal, señor Raimundo del Río, con objeto de tratar sobre las tarifas de dicha línea.

Se designó una comisión compuesta por el inspector del ferrocarril Trasandino por Juncal, señor Juan Cerdá, del jefe de vistas de la aduana de Valparaíso, del administrador de la sección de ferrocarriles, señor Juan Valde, y del interventor del ferrocarril por Juncal, señor Raimundo del Río, para que estudie el asunto en unión de la comisión que ha designado el gobierno argentino, á fin de establecer las tarifas más favorables en el ferrocarril Trasandino.

La comisión [illegible] para desempeñar su cometido, el domingo próximo.

En el ministerio de Relaciones Exteriores se ha recibido un telegrama en el que se comunica oficialmente que el señor Vaillet du Freche ha sido nombrado para reemplazar al señor Paul Desprez, en el cargo de ministro de Francia en Chile, por haber renunciado tal misión este último.

Las fortificaciones del Norte

SANTIAGO DE CHILE, Marzo 8 — Mañana una comisión de la marina y del ejército, partirá de Valparaíso para el Norte, con objeto de llegar hasta Arica, á fin de estudiar é informar sobre las fortificaciones y defensa de la costa.

BRASIL

La salud pública — Los restos del diputado Hasslocher

RIO DE JANEIRO, Marzo 8 — "Jornal do Commercio", refiriéndose á un caso fatal de fiebre amarilla, ayer denunciado á la dirección de salud pública, recuerda la necesidad que hay de sanear algunos Estados, de donde puede venir la importación del mal.

—Llegó el cadáver del diputado Hasslocher.

Se formó un largo cortejo, compuesto de representantes del Congreso, otras personalidades y varias asociaciones con bandas de música, que los acompañó al palacio Monroe, donde fueron depositados.

El sepelio se efectuará mañana.

El mariscal Fonseca visitó la capilla ardiente.

BOLIVIA

GRANDES INUNDACIONES

Destrozos considerables

LA PAZ, Marzo 8 — La región de San Pedro en esta ciudad, fué inundada por los desbordes del Riachuelo, causando grandes perjuicios á los propietarios y dejando en escombros varias casas.

Las pérdidas se calculan en cincuenta mil pesos bolivianos.

El oportuno auxilio de la policía evitó mayores desastres.

—La prensa aconseja al gobierno trasladar la aduana de Tupiza á la nueva población Laquiaca, á fin de atender mejor los intereses del comercio.

—El presidente doctor Villazón invitó al señor Alfredo Ascarrunz á ocupar la legación de Bolivia en Lima.

Espera su respuesta.

La prensa cree que es muy acertada la designación.

REPUBLICA ORIENTAL

EL DUELO WILLIMAN-BACHINI

LA VIGILANCIA POLICIAL

Estratagemas de los duelistas

FRACASO DE LAS TENTATIVAS

DESISTIMIENTO DEL LANCE

INCIDENTE ENTRE PADRINOS

MONTEVIDEO, Marzo 8 — La vigilancia rigurosa ejercida durante todo el día de ayer y primeras horas de la noche en la persona del ex presidente doctor Williman, fué burlada como comunico.

El jefe de policía de investigaciones dirigió activamente la tarea de vigilar al señor Bachini y al doctor Williman; pero toda esa actividad y toda su perspicacia la esquivó de la manera más ingeniosa el segundo.

Entrada ya la noche, apareció en la puerta de su chalet de la Avenida Brasil el ex presidente.

Llevaba sobre los hombros un poncho de vicuña, color claro y un sombrero gacho.

El comisario de la sección Pocitos, Enrique Bermúdez Pinel, que estaba de guardia frente al chalet, saludó al doctor Williman.

—¿Cómo le va comisario? — dijo éste.

—Bien doctor — respondió el comisario.

—Voy á dar un paseíto, comisario — agregó el doctor Williman.

—Muy bien, doctor, — repitió el comisario.

Luego el doctor Williman penetró de nuevo en su casa.

Transcurridos breves instantes, al cabo de los cuales se abrió la puerta cochera que da á la calle Ellauri y por allí salió el automóvil del ex presidente.

Llevaba el vehículo las cortinillas bajas y su aspecto era extraordinariamente sospechoso.

Poco anduvo el automóvil cuando la policía lo detuvo y exigió que se mostraran las personas que iban en su interior.

No se opuso mayor resistencia á la intimación.

Abierta una de las portezuelas, los sabuesos de investigaciones se encontraron con que en el automóvil no iban sino tres sirvientes de la casa del doctor Williman.

Se dejó al vehículo que siguiera su ruta.

No bien se alejó, volvió abrirse la puerta cochera que da á la calle Ellauri y salió á todo escape un break por la Avenida Brasil, que tomó en dirección á los Pocitos.

Inmediatamente los dos automóviles que la policía de investigaciones tenía apostados en las inmediaciones recibieron orden de seguir al break.

Los tres vehículos se alejaron á toda carrera.

En los automóviles iban los pesquisas.

El comisario Bermúdez se quedó frente al chalet del doctor Williman, convencido de que el ex mandatario iba en el break.

De modo que su asombro fué grande cuando vió aproximarse á toda máquina por la Avenida Brasil un automóvil que resultó ser el de propiedad del doctor Viera.

Esta máquina había estado esperando que los de la policía se alejaran en persecución del break.

Cumplida esta primera parte de la estratagema, el automóvil del presidente del Senado se acercó velozmente al chalet del doctor Williman para [illegible] frente á la puerta, y el ex presidente [illegible] poncho y el sombrero [illegible] subió al automóvil y éste partió veloz mente.

El comisario Bermúdez se quedó helado [illegible] pero como su obligación era [illegible] al doctor Williman [illegible] cuartel y pretendió dar caza á la máquina que se llevaba al ex jefe del Estado.

El automóvil del doctor Viera se perdió de vista y al comisario Bermúdez no le quedó más recurso que ir al teléfono á comunicar á sus superiores lo que había ocurrido.

Perdido para la policía el doctor Williman, los sabuesos concentraron toda su vigilancia sobre el señor Bachini.

Pocos antes de las 12, de la casa de este ciudadano partió [illegible] Rossi un coupé.

En seguida el carruaje solicitado se detenía frente á la casa del señor Bachini, sita en la calle Constituyentes.

Instantes después aparecía el ex ministro de Relaciones Exteriores en compañía de uno de sus hermanos, y subió al coche. Le dijo al cochero, en voz alta, "Tome por Ejido".

Unas cien cincuenta personas, que esperaban al señor Bachini, prorrumpieron en vítores, cuando este ciudadano apareció en la puerta de su casa.

El carruaje pasó velozmente por 18 de Julio, dobló por Ejido, tomó por Cerro Largo y llegó á Zavala. En este punto dió contraorden, dirigiéndose el carruaje á la estación Central.

Al carruaje del señor Bachini seguía un automóvil de la policía.

El señor Bachini en la estación del ferrocarril Central tomó pasaje hasta Las Piedras, en el tren que partió en seguida.

Los sabuesos de policía le siguieron como sombras.

Una vez que arranca el tren, el señor Bachini se hizo en uno de los vagones en que iban muy escasos pasajeros.

Los policianos siguen, convencidos de que la presa no se les escapará.

Una vez que llega el tren á Sayago, el señor Bachini desciende del coche.

Un automóvil del señor Benevenuto, de 50 H. P., lo espera en la estación.

Sube él como una exhalación y parte la máquina con rumbo á Montevideo.

La policía en otro automóvil se lanza en su persecución, pero á la altura de Paso del Molino, el automóvil que llevaba al ex ministro, se pierde en la noche.

Los afanes de todos los policías, las corridas, las órdenes por teléfono. Al fin, los primeros síntomas del desaliento. Era ya la madrugada de hoy.

La policía acababa de rodear el garage del señor Deambrosis.

Se supone que allí esté el doctor Williman, y se cree que allí se vaya á realizar el lance, si la policía no lo impide.

El coronel Dufrechou, uno de los padrinos del doctor Williman, se encontraba en el domicilio del doctor Deambrosis, sito en la calle Rondeau, entre las de Colonia y Mercedes.

En seguida se redobló el servicio, suponiendo que el doctor Williman estuviera allí adentro.

En ese momento llegó el señor Bachini. Entonces, uno de los funcionarios, que estaba de guardia, le prohibió la entrada.

El señor Bachini protestó; pero fué inútil; no hubo entrada, viéndose obligado aquel ciudadano á retirarse.

A las 6 a. m. salió el coronel Dufrechou, y á las 6.30 el doctor Williman, acompañado del doctor Viera.

Ambos personajes fueron al domicilio del primero, sito frente á la plaza Independencia, donde aun se encuentran todos vigilados.

En las primeras horas de hoy se afirmaba que el lance se efectuaría en la amplia cochería del doctor Deambrosis, que se comunica por los fondos con el domicilio del señor Baisso, sito en la calle Colonia.

La situación de ambas casas facilitaba á los duelistas la ocasión para burlar á los perseguidores; pero éstos previendo el caso, establecieron vigilancia en las puertas de acceso á los dos edificios.

A las 10 a. m. el señor Bachini apareció en su domicilio, donde se encuentra con sus padrinos, rigurosamente vigilados.

El ingenioso plan para burlar á los pesquisantes ha fracasado una vez más.

La expectativa pública aumenta.

Toda la atención de la población está concentrada en este asunto.

MONTEVIDEO, Marzo 8 — La nota culminante del día continúa siendo el duelo Williman-Bachini, que hasta ahora no ha podido efectuarse, debido á la extraordinaria vigilancia policial cada vez más organizada.

Los duelistas no han podido hasta hoy realizar sus propósitos. Toda tentativa de evasión ha sido malograda, porque todas las veces que se pretendió realizarla se interpusieron los pesquisantes.

En vano intentaron repetidamente extraviarse en el dédalo de las calles de Montevideo.

Cuantos ardides se imaginaron, resultaron infructuosos.

En cuanto uno de los protagonistas se mueve una vigilancia se pone en movimiento [illegible] los sabuesos y en prenden en seguida la persecución.

Los automóviles se echan á volar uno tras otro, gravando [illegible] en alocada carrera.

La ocasión se presenta, hasta ahora, como irrealizable.

El cansancio afecta visiblemente á los sabuesos policiales, que no se dan punto de descanso para cumplir con la difícil misión que se les ha confiado, temerosos de ser víctimas de alguna nueva ingeniosa estratagema de los ciudadanos vigilados con tan gran tesón.

MONTEVIDEO, Marzo 8 — Hasta este momento (8 p. m.), nada nuevo se ha producido respecto del lance Williman-Bachini, que continúa siendo el principal tema de la curiosidad pública.

Se dice que esta tarde los protagonistas del asunto se proponían enviar á sus respectivos padrinos una carta declarándoles que en virtud del giro que han tomado las cosas y la situación de dificultades creada por la policía, que hace inútil toda tentativa para la realización del lance, desisten de su empeño, declarando terminado el asunto y retirándoles su patrinazgo con lo que el lance vendría á quedar terminado de hecho y dado todo por concluído, aunque este resultado no satisface naturalmente ni al doctor Williman ni al señor Bachini.

MONTEVIDEO, Marzo 8 — A última hora se me informa que los padrinos del doctor Williman, en vista de los inconvenientes que subsisten para llevar á cabo el lance con el señor Bachini, á pesar de los esfuerzos que se han hecho para conseguirlo, resolvieron dar por terminada su misión, haciéndolo constar así en una acta que se dará á conocer en breve.

Esta resolución ha sido obligada por las dificultades opuestas por la policía, con su estrecha vigilancia alrededor de los señores Bachini y Williman, quienes no daban un paso sin tener á su lado á numerosos pesquisantes.

Los que están interiorizados de este asunto, saben que el señor Bachini está dispuesto á no retirar ni una palabra de la carta que envió al doctor Williman, carta que ha sido origen del lance, y se preguntan qué actitud asumirá ahora el doctor Williman ante la situación planteada por sus padrinos, doctor Feliciano Viera y coronel Dufrechou.

Esta tarde el doctor Williman, en su automóvil recorrió la darsena, provocando un alboroto serio en el elemento policial.

Momentos más tarde se vió por la calle 25 de Mayo el automóvil del señor Bachini.

Esto dió lugar á toda clase de suposiciones, originándose una extraordinaria agitación, pues se decía que los duelistas se estaban batiendo en un depósito de la aduana.

En momentos de transmitir este telegrama, el señor Bachini se encuentra en su domicilio, descansando de las fatigas de estos días.

MONTEVIDEO, Marzo 8 — Continúa la tabla de desafíos.

A los varios que noticié oportunamente y que se tramitan sigilosamente, con más ó menos probabilidades de realizarse, se habla ahora de uno entre el doctor Gabriel Terra, padrino del señor Bachini, y el presidente del Senado doctor Feliciano Viera, padrino del doctor Williman.

Se dice que tiene noticia de que se haya efectuado ya el cambio de padrinos entre ambos ciudadanos, pero se sabe que el doctor Terra increpó severamente al doctor Viera, que se expresó en términos violentos y le reprochó lo sucedido esta madrugada, en el domicilio de Deambrosis que dijo, quedaba sospechoso por convenir [illegible] el jefe de policía de investigaciones señor Arturo Pozzacia, pues agregó que no se explica de otro modo, que la policía conociera anticipadamente el punto de reunión convenido de antemano, entre los protagonistas del duelo, para realizar el lance, cuando los mismos padrinos del señor Bachini lo ignoraban hasta el momento preciso de llegar á aquel local, que con gran sorpresa encontraron ya rodeado por numerosos pesquisantes y varios comisarios de policía.

Con este motivo, se produjo un altercado entre los doctores Terra y Viera.

Por el momento todo ha quedado en suspenso.

Los señores Bachini y Williman descansan en sus respectivos domicilios, que continúan siendo severamente vigilados.

JURAMENTO DE LOS NUEVOS MINISTROS

MONTEVIDEO, Marzo 8 — Se efectuó esta tarde el juramento de los nuevos ministros.

El presidente de la República llegó á la casa de gobierno, acompañado únicamente de su edecán, coronel Arenas.

Su llegada fué tan imprevista que

la guardia no tuvo tiempo siquiera de formar para presentarle las armas.

Poco después llegaban al palacio, acompañados de los oficiales mayores de los ministerios, los nuevos ministros de Estado.

Una sección del escuadrón de seguridad y otra del cuerpo de bomberos, de gala, hacían la guardia de honor en la escalera del palacio.

El escribano de Hacienda labró el acta correspondiente, que fué firmada por el primer magistrado y sus secretarios de Estado.

Presenciaron la ceremonia numerosos senadores, diputados altos funcionarios públicos, jefes superiores del ejército, etc.

Terminada la ceremonia, los nuevos ministros pasaron á sus respectivos despachos, donde los oficiales mayores les presentaron al personal á sus órdenes.

El sábado próximo se realizará la audiencia en que los nuevos secretarios de Estado recibirán al cuerpo diplomático y consular.

Desistimiento de un duelo

MONTEVIDEO, Marzo 8—El mayor nacionalista Echepare desistió de enviar sus padrinos al doctor Williman, como tenía decidido, según comuniqué oportunamente.

MENDOZA

Nombramientos gubernativos — El volador Ravioli — Rectorado del colegio nacional.

MENDOZA, Marzo 8 — Han sido nombrados inspector general de industrias y comisario inspector, los señores Jorge Evans y Eduardo Evans, respectivamente, que desempeñaban los cargos de jefe político de Godoy Cruz y comisario seccional.

—Fueron nombrados notarios de gobierno los escribanos José A. Puebla, Jenaro Segura Waldon y Manuel Villalobos.

El primero, atenderá los asuntos del ministerio de Gobierno, el segundo del de Hacienda y el tercero del de Industrias y Obras Públicas.

—El volador Ravioli, que vino con objeto de dar secciones de vuelo, regresa á Buenos Aires sin haber podido efectuarlos, según dice, por deficiencias del motor del aeroplano, que no ha podido subsanarlas.

—Alumnos del colegio nacional han elevado una solicitud al ministro de Instrucción Pública, en la que piden que se nombre rector del mismo al señor Carlos Lagomaggiori, que actualmente dicta una cátedra en ese establecimiento.

SALTA

El centenario de Sarmiento—Juicios políticos—La población de General Güemes.

SALTA, Marzo 8—El gobierno de la provincia, dió un decreto, por el que nombra delegados al congreso pedagógico que se realizará en San Juan, en ocasión del centenario de Sarmiento, á los señores doctor Zambrano y Felipe Guasch Leguizamón.

La comisión del centenario de Sarmiento ha presentado el siguiente programa de festejos: Salvas de artillería á la salida y a la entrada del sol; "tedéum", procesión cívica de las escuelas y tropas al monumento de Sarmiento, y procesión con antorchas.

—Se hallan paralizadas las operaciones de tierras y reaccionan las de fincas.

—Es opinión en los centros políticos, en que se discute el asunto de Santa Fe que el Presidente, doctor Sáenz Peña, no ha tenido energía para imponerse á los desmanes del oficialismo, que se ha burlado de la opinión pública.

El juzgado federal ha declarado infractores á la ley 4707, á noventa ciudadanos.

—El censo de la población de General Güemes, ha dado 2.025 habitantes, descompuestos así: italianos 71, españoles 36, sirios 30, bolivianos 19, chilenos 4, peruanos 4, norteamericanos 2, austriacos 1, suizos 2, alemanes 2, argentinos 1.869.

CORRIENTES

CONTRABANDO DESCUBIERTO

Acusaciones contra el subprefecto

ESQUINA, Marzo 8. El resguardo con la ayuda de la policía local, acaba de descubrir un importante contrabando de alcohol, oculto en una isla del Paraná, frente á ésta.

El señor Salcedo se ausentó ayer para Corrientes dejando abandonado el puesto de subprefecto que desempeña.

ESQUINA, Marzo 8 — El contrabando descubierto, consiste en 460 tambores de alcohol.

Las declaraciones prestadas por testigos comprometen seriamente al subprefecto señor Salcedo.

Se prosigue la investigación.

La subprefectura, está acéfala sin haber quien despache los vapores con grave perjuicio de los intereses públicos.

LAS PROXIMAS ELECCIONES

Actitud de los partidos

CORRIENTES, Marzo 8. Una parte de los elementos de la oposición local, después de zanjadas las dificultades que habían determinado su resolución de abstenerse de concurrir á las elecciones de renovación parcial de la legislatura, que deben realizarse el último domingo del mes en curso, está hoy decidida á concurrir á los comicios y activa los trabajos de organización.

Se encuentra ocupada en fiscalizar el sorteo de escrutadores que se efectuará en el recinto de la legislatura.

Los partidarios de estas actuaciones lamentan que á tan pocos días de la fecha en que deben realizarse las elecciones se resuelva intervenir en las luchas comiciales próximas, sin haber logrado unificar la acción de las diferentes fracciones que militan en la oposición.

Sólo concurrirán á las elecciones, los [illegible] elementos disidentes.

El partido Autonomista aún no ha dado á conocer los candidatos de esa agrupación que deben integrar la lista que sostendrán los partidos coaligados gobernistas.

—Es general la queja del vecindario contra las autoridades municipales de esta ciudad, por permitir el estancamiento de aguas descompuestas en las calles centrales, sin tomar medida alguna para evitar las consecuencias que pueden traer estos focos de infección.

ENTRE RIOS

TROPELIAS DE LAS AUTORIDADES

La escuela agropecuaria de Villaguay

URUGUAY, Marzo 8 — Por denuncia del director de la escuela agropecuaria de Villaguay, señor Alfredo Filheisen ha sido apresado el domingo por la mañana el ex empleado de la misma señor Bernardo Gorostiaga, y conducido á la policía, donde se le tuvo hasta el lunes, á las 10, sin tomarle declaración y sin pasar, hasta el día siguiente, los antecedentes al juzgado de paz.

Es de hacer notar que el denunciante está acusado por "El Pueblo", periódico de Villaguay, de graves irregularidades en la dirección de la escuela, especialmente en el manejo de fondos, y que se ha reducido á prisión del señor Gorostiaga sin acompañar pruebas que justifiquen aquella resolución.

El señor Gorostiaga, había contraído matrimonio hacía dos días, con una niña de Villaguay, lo cual importa vejar á una antigua y apreciada familia de aquel pueblo, pues se sabe, que se esperaba que realizara su casamiento, para llevar á cabo este acto condenado por todo lo más distinguido de Villaguay.

—Se encuentra en ésta, de paso para ésa, el señor Carlos Podestá, contador del Banco de la Nación Argentina en Villaguay.

JUJUY

LAS PROXIMAS ELECCIONES

El presidente y la oposición local

JUJUY, Marzo 8—Comentando las elecciones últimas y el nombramiento de comisionado nacional en Santa Fe y relacionándolo con las de legisladores que deben efectuarse aquí á fines del corriente mes, un conspicuo miembro del partido Demográfico, que actúa aquí como opositor local, hizo la siguiente manifestación:

La designación de un comisionado nacional, aunque hecho con un propósito laudable, no tiene otra misión sino legislar el día de la elección un acto fraudulento, preparado con muchos meses de anticipación.

En el día de las elecciones, las máquinas electorales están ya montadas y el partido gobernante no hace sino hacerlas dar vuelta aparentemente, con todo el requisito legal.

Aquí en Jujuy, cambiando los comisarios ó interviniendo las municipalidades que no le responden, amenazando á los ciudadanos y haciendo presión en toda forma, el comisionado no vendría sino á presenciar su consumación.

Agregó que si se manda ya mismo un comisionado sería tarde, pues que el gobierno tiene perfectamente montada su máquina, con los actos preparatorios, destituyendo á los empleados que no le son afectos. Todos estos actos producirán sus efectos el día del comicio.

Se tramitan arreglos entre el gobierno y algunos miembros dirigentes de la oposición local.

Se asegura que no es ajena á estos manejos la venida á esta provincia del ingeniero Iturbe, administrador de los ferrocarriles del Estado.

CORDOBA

LAS ELECCIONES MUNICIPALES

FRAUDES Y VIOLENCIAS OFICIALES

El presidente y los gobernadores

VILLA NUEVA, Marzo 8 — El presidente del partido Autonomista Nacional y el de la Liga Departamental, señores Adolfo Piatini y J. Altamirano dirigieron hoy un telegrama al presidente de la República, en el que protestan del torpe fraude que dicen cometido por los conjueces de la mesa electoral el domingo pasado, en la elección de concejales, convencidos de que se ha de interesar ante el gobernador de la provincia para que los propósitos exteriorizados por el doctor Sáenz Peña en su carta política en favor de la libertad electoral, no sean desmentidas en esta villa.

Manifiestan que la mesa se constituyó con los mismos candidatos á concejales proclamados por el oficialismo con un empleado nacional, el señor Jerónimo Casas (hijo), el jefe del registro civil local, señor Lucrecio Freytes, otra persona que estaba inscripta, el señor Antonio Vélez, era dirigida toda la máquina electoral en la misma mesa por el diputado señor Ceballos, é hicieron votar los oficialistas al comisario de la Palestina, señor Darío Geraldo.

Los periodistas sorprendieron á los conjueces cambiando las boletas de los votantes de la oposición por los oficialistas, y originó esto serios disturbios que pusieron en gran peligro la persona del diputado Ceballos, autor de estos atentados á las libertades ciudadanas.

Fueron rechazados diez votos de la oposición: Abdón Zabala (hijo), Wenceslao Zabala, Castano Salguero, Cirilo Peralta, Carmen Jaime José M. Ortiz, Martín Arias, Antonio Colombo, Vicente Peralta y Dionisio Ortiz, alegando fútiles pretextos, convirtiéndose la mesa en tribunal depurador del padrón, violando el artículo 47 de la ley orgánica de municipalidades.

Todas las protestas del fiscal de la oposición, señor Jaime P. Gabriel, resultaron inútiles, pues los conjueces, asesorados por el diputado Ceballos, resolvieron sus pedidos en sentido negativo.

Como una demostración concluyente del proceder arbitrario de la mesa [illegible] de las libertades ciudadanas, el mismo presidente del comité oficial, señor Agustín Martínez Chávez, presidente también del comité saenzpeñista, viendo el fraude que cometieron los conjueces, tomó la palabra al público, diciendo que se retiraba de la lucha y retiraba su candidatura de concejal porque no se componía su nombre en cuestiones tan fraudulentas.

Al hacer el escrutinio resultaron dos boletas más que los sufragantes, según lista llevada por los conjueces, resultando empatada la elección.

Hecho un nuevo recuento resultó una boleta más para la lista oficialista, que debió ser colocada por algún conjuez y dieron por ganada la elección por un voto.

Un escribano público que actuó como contralor, da fe en documento público que los partidos que presiden los reclamantes, ganaron la elección por diez y nueve votos.

Los firmantes lamentan [illegible] las libertades electorales que al doctor Sáenz Peña han prometido los gobernadores de las provincias.

Pedido de una directora denegado—Incorporación de concejales—Ferrocarril Central Córdoba—Reposición de un jefe político.

CORDOBA, Marzo 8—El gobierno dió un decreto por el que no hace lugar á la licencia por un año solicitada por la directora de la escuela normal Alberdi, para trasladarse á Salta, á ocupar la dirección de la escuela profesional, con objeto de cumplir el tiempo necesario para conseguir la jubilación nacional y volver á desempeñar en ésta el cargo que ocupa.

Los fundamentos del decreto son moralizadores.

—Esta noche se reunió el concejo deliberante y se ocupó de la incorporación de los concejales elegidos el domingo último.

—La empresa del ferrocarril Central Córdoba ha rebajado en un 20 por ciento las tarifas para el trasporte de los productos agropecuarios en vista de la situación creada á los industriales por la sequía.

Se dió un decreto por el que se manda abrir una cuenta especial á la cual se imputarán las partidas abonadas con motivo de la recepción del Presidente.

Se anuncia para dentro de pocos días, la reposición del señor Bruno B. Ceballos en la jefatura política de Tercero Abajo.

ACTUALIDAD

Abarrotamiento del puerto

El puerto de la capital, calculado en concepto de los proyectistas y del gobierno que contrató su construcción, para llenar ampliamente las necesidades del comercio importador y exportador en un número casi indefinido de años, resulta insuficiente, desde hace varios, para satisfacer aquellas exigencias, pues si bien la corriente exportadora se bifurca buscando fácil salida por otros puertos del mar y de los ríos no sucede lo mismo con la de importación, centralizada casi por completo en Buenos Aires.

La insuficiencia del puerto se encuentra agravada en el momento actual, por el incesante acrecentamiento del comercio, por el incendio de algunos depósitos y por la supresión del trabajo durante las horas de la noche. Este estado de cosas produce evidentes perjuicios á los navieros y en particular á los comerciantes, viéndose unos y otros obligados á soportar demoras y realizar gastos que no existirían si el servicio estuviera bien organizado.

Se ha señalado más de una vez el hecho extraordinario de que buques llegados á Buenos Aires repletos de carga, se encontraran en mitad del camino á Europa, en viaje de regreso, mientras las mercaderías por ellos conducidas se encontraban aún amontonadas en chatas y en medio de los diques, esperando turno para poder descargar sobre los muelles. Ese sólo dato demuestra la urgencia de adoptar resoluciones administrativas capaces de remediar el mal.

La primera, por ser la más fácil, de esas resoluciones, debe ser la de reanudar el trabajo nocturno, lo cual equivale á aumentar en 25 olo su rendimiento, suponiendo que la habilitación de horas sólo fuera de seis sobre las 24 del día. El peligro de los incendios que ha servido de justificativo para suprimir las tareas de noche, no es argumento atendible, pues bien puede ser salvado adoptando precauciones y aumentando la vigilancia. Cerrados estaban los almacenes y hasta interrumpida la corriente eléctrica que los ilumina, cuando se produjeron los últimos siniestros.

Lo dicho resolvería una parte del problema, acelerando las descargas, pero la complicaría en el sentido de amontonar las mercaderías en la ribera por falta de depósitos; para obviar este inconveniente es indispensable reconstruir los quemados y levantar otros, siquiera sea provisionalmente y mientras se ataca á la dificultad de frente, en la única forma que lo de eliminarla para siempre: resolviendo el ensanche del puerto en la medida que lo permitan los recursos disponibles.

Es sabido que esta obra, ya indispensable, se encuentra proyectada en vastísimas proporciones incluyendo en ella un canal costanero hacia los ríos. Puesta á licitación, recibiéronse propuestas presentadas por empresas perfectamente responsables, pero el gobierno resolvió dejar sin efecto el concurso y devolver los depósitos de garantía. Debió influir en los consejos administrativos, al adoptar esta resolución, la falta de fondos para realizar en su totalidad del vasto proyecto.

Tal vez fué oportuna y conveniente esta medida en el momento de ser acordada, pero no podemos considerarla como destinada á perpetuarse, y bien sea modificando los planos hasta ponerlos en relación con los recursos fiscales, bien sea realizando por partes los antiguos, dando preferencia á lo indispensable y defiriendo para mejor oportunidad lo complementario, las crecientes necesidades del movimiento comercial exigen imperiosamente que se ponga manos al trabajo.

Los hechos demuestran que la esperanza de descongestionar el puerto metropolitano utilizando el de La Plata, no se realizará, en cuanto á la importación se refiere, á menos de hacer construcciones costosas que les pongan en comunicación directa, permitiendo considerar al segundo como una prolongación ó complemento del primero, y mientras ello no sea factible, el único recurso es ampliar la capacidad de los diques bonaerenses.

El comercio y los navieros, que pagan ingentes derechos, lo tienen muy amplio á que el fisco les sirva rápida y eficazmente: es esa la cuestión capital, á cuya solución deben contraerse los esfuerzos del poder administrador.

Descentralización inmigratoria

La acertada resolución de aumentar los puntos de desembarque de la corriente inmigratoria, habilitando para el efecto los puertos de Bahía Blanca y Rosario, trae aparejada una serie de exigencias preventivas que conviene satisfacer en el menor tiempo posible, á fin de que aquella medida plausible, desde el punto de vista de la descentralización inmigratoria y de la difusión de las industrias en el vasto territorio argentino, no tropiece con dificultades salvadas desde tiempo ha, en la capital federal, y que perjudicarían los intereses del inmigrante y del país.

El buen alojamiento provisional de los inmigrantes es cuestión previa. Se necesitan hoteles especiales en aquellas ciudades. Los constructores del de Bahía Blanca creen tenerlo terminado dentro de seis meses, y parece que la dirección de Inmigración se propone hacer empezar en breve la construcción del de Rosario.

La urgencia de estas construcciones está determinada por la enorme afluencia de trabajadores de ultramar, que suele ser diaria y constante. El dato estadístico de los últimos dos meses, da 50.000 inmigrantes. Basta consignarlo y agregar que esa enorme población puede desviarse hacia aquellos puertos, con más vigor en algunas épocas del año, atraída por las riquezas de la zona del Sur y del interior de la República, para comprender que es apremiante la necesidad de esos hoteles, no insustituibles con edificios particulares, que no pueden ofrecer las condiciones requeridas.

La salud de los inmigrantes y la salud pública reclaman esa comodidad y la instalación previa de establecimientos de desinfección, con personal bastante para esos menesteres. Sería imprevisión grave postergar estos servicios ó encomendarlos á un personal reducido ó inexperto. Las instalaciones deben ser completas, y entendido y suficiente el personal que las atienda, no sólo en lo concerniente á la técnica sino á las funciones administrativas.

Habrá que gastar, pero esos gastos redundarán en beneficio de los inmigrantes y de la salud pública. La ley de inmigración [illegible] especial [illegible] distinta de [illegible] social, precisan la clase de elementos que convienen á la economía del país. Es clara en este sentido, pero necesita que las autoridades encargadas de cumplirla en aquellos puertos, sean realmente capaces para dar á sus disposiciones el verdadero alcance que tienen para no salirse de sus mandamientos. Estas funciones deben también ser encomendadas á personas expertas. Es de gran importancia hacerlo así, en defensa de la inmigración laboriosa y de los progresos de la República, que exigen cada día con más fuerza los elementos que determina la ley.

A pocos puertos dan entrada á zonas enormes de explotación que arrancan desde las ciudades referidas. Los inmigrantes, al estar en ellas, se encuentran á un paso de sus futuras ocupaciones. Nada de extraño sería que se dirigieran directamente á aquellos puertos [illegible] del interior del país [illegible] los territorios del Sur de tantas promesas para los trabajadores inteligentes.

Habrá necesidad pues de crear oficinas especiales de información que encaminen á esos industriales, dándoles los datos exactos á fin de que opten con plena conciencia respecto de los lugares que encuentren más en consonancia y propicios para el ejercicio de sus habilidades.

Esta es una previsión indispensable. En la capital federal, inmensa cosmopoli el inmigrante puede informarse fácilmente en las calles de la ciudad, por la circunstancia de que á cada vuelta de esquina se encuentra con compatriotas y acaso con viejos conocidos. Por ahora, al menos, no puede suceder lo mismo en aquellas ciudades, las que por otra parte, no gozan de las actividades económicas de esta capital para retener en su seno, como ha estado ocurriendo aquí, el cincuenta por ciento de la población inmigrante.

La inmigración llegará á aquellos puertos para continuar su camino á las tierras de labor en [illegible] de radicarse dejando en aquellas ciudades un pequeño número. Necesita entonces, ser encaminada é informada acerca del país [illegible] industriales y [illegible] facilitar su orientación económica. Para esto también se necesita personal preparado y suficiente.

De modo que [illegible] la apertura de nuevos puertos á la inmigración, plantea una serie de obligaciones á las que el poder público nacional debe empezar á dar cumplimiento.

REVOLUCION DEL PARAGUAY

EL TIROTEO AL VAPOR "IGUAZU"

RECLAMACION ARGENTINA

El encuentro de Caí Puente

CUARENTA MUERTOS Y SESENTA HERIDOS

RETIRADA DE LOS REVOLUCIONARIOS

CAUSAS DE LA DERROTA

AVANCE DE LOS RADICALES DEL NORTE

PERSPECTIVA DE COMBATES

Emigración de familias

LLEGADA DEL MINISTRO ORTIZ

Misión confidencial ante el gobierno

DECLARACIONES SOBRE LA SITUACION

EN LAS ESFERAS OFICIALES

Aunque se guarda reserva al respecto, sabemos que en el Ministerio de Relaciones Exteriores se preparaban ayer instrucciones para el representante argentino en el Paraguay, á fin de que presente una reclamación al gobierno de ese país, por el ataque de que fué objeto el vapor "Iguazú", frente á Humaitá.

El ministro, señor Martínez Campos, que como se sabe viajaba en la cañonera "Rosario", llegó ayer á la Asunción, y de acuerdo con las instrucciones que tenía recibidas debe haberse hecho inmediatamente cargo de su puesto.

En la cancillería se informa que no se ha recibido ninguna noticia referente á los sucesos paraguayos.

En el Ministerio del Interior se recibieron ayer telegramas de los gobernadores de Formosa y Misiones, relativos á los sucesos políticos que se desarrollan en el Paraguay.

Se refieren ellos al movimiento de los buques argentinos que están actualmente en aguas paraguayas.

Manifiestan también que siguen pasando ciudadanos paraguayos á territorio argentino principalmente á Formosa.

LLEGADA DE UN ENVIADO

Ayer llegó procedente del Paraguay, el doctor Ortiz, ministro de Hacienda de aquella República, quien trae una misión especial del gobierno de su país ante el gobierno y pueblo argentino.

Le entrevistamos anoche en su alojamiento. El doctor Ortiz nos recibió afablemente y se felicitó de que LA PRENSA, órgano de autoridad indiscutible, se interesara por la suerte de aquella nación.

Los hechos han sido exagerados nos dijo, y el número de las fuerzas revolucionarias, multiplicado en una forma increíble. La parte del ejército sublevado, asciende á 630 plazas en total, pues la constituyen 300 soldados de Concepción y 330 de Misiones. Esas fuerzas están al mando de sus segundos jefes, y se rebelaron contra el gobierno, en ausencia de los jefes superiores.

Los buques paraguayos "Libertad" y "Triunfo", armados en guerra, impiden á esas fuerzas que avancen por agua sobre la Asunción y tampoco pueden hacerlo por tierra, porque en Villa Rica se han destacado 400 soldados de infantería para batirlos.

La revolución, agregó el doctor Ortiz, carece de dirección, porque las tres personas más importantes de la tendencia revoltosa, se encuentran incomunicadas entre sí. El señor Riquelme está en el Norte, el señor Gondra en Bouvier, territorio argentino, y el señor Eduardo Schaerer, está detenido en Humaitá. Este último es un ciudadano de verdaderos prestigios y si no hubiera sido hecho prisionero por el gobierno, la revolución, acaso habría tomado otro rumbo.

Los tenientes coroneles Chirife y Schenone no obstante pertenecer á la oposición, se encuentran en territorio argentino, porque, manifiestan, que [illegible] por medio de la revolución. Se dice que el teniente coronel Mendoza comanda las fuerzas revolucionarias de Misiones; pero es de creerse que se invoque su nombre para dar los prestigios de que carece el movimiento.

El doctor Ortiz nos explicó el caso de la toma de los buques argentinos, punto que el gobierno paraguayo desea poner en claro, ya que ha sido tan comentado en ese país.

En cuanto se supo que la revolución contaba con nueve buques en el Norte se averiguó que barcos se encontraban surtos en el puerto de la Asunción, y en seguida se llamó á palacio á los respectivos agentes, para tratar con ellos.

Se les dijo, que, en presencia de los acontecimientos que se desarrollaban, el gobierno se veía en la urgente necesidad de tomar posesión de los buques, para transportar gente y armas, hacia el Norte, que tuvieran la bondad de dejarlos practicar un inventario de todas sus existencias, y sacar los efectos de valor y todo aquello que no fuera indispensable para la navegación y luego entregarlos á la subprefectura marítima.

El gobierno advirtió á los agentes que pagaría la indemnización que exigieran los armadores ya sea por justiprecio de los agentes ó de los peritos que al efecto se designaran. Los representantes de las empresas se manifestaron conformes, pero hicieron presente que ellos no eran los armadores, sino simples agentes, por lo cual formulaban una protesta, para salvaguardar su responsabilidad.

Se ha dicho, agregó que en esa oportunidad, el ministro doctor Báez, expresó que lo de menos era la bandera argentina, pero que se arriaba. Eso no es exacto.

Expliquémonos su presencia en Humaitá nos dijo que no era otra que observar los pasajeros y cargas que conducían los buques que navegaban hacia la Asunción.

Cuando arribó el vapor "Iguazú", se ordenó al prefecto de Humaitá que examinara la lista de pasajeros que conducía á bordo. En ella no figuraba el nombre del señor Eduardo Schaerer. A otra persona [illegible] que se encontraba en el buque [illegible] el puerto de Pilar fuera desembarcado en ese punto, en virtud de no constar su procedencia en el puerto hacia el cual se dirigía.

Fué entonces, añadió, cuando se comisionó al señor Alfonso dos Santos, distinguido comerciante de Pilar é incapaz de ejecutar el atropello que se le ha atribuído, para que significara al señor Schaerer que por orden del gobierno debía desembarcar, suplicándole que así lo hiciera.

Después de alguna insistencia, accedió el viajero, formulando una protesta, y en seguida fué alojado en el local de la jefatura política, en compañía del jefe de la misma y del señor dos Santos, donde se le trató con todas las consideraciones que merecía á tal punto que no escatima elogios para el proceder de los dos caballeros que lo custodiaron.

Quiero hacer constar, nos dijo que en mi país no impera ninguna dictadura.

El gobierno caído disolvió el Congreso y también, parcialmente, el poder judicial. Este gobierno ha respetado la integridad del parlamento, y á los miembros del poder judicial que han presentado la dimisión de sus cargos les ha pedido que la retiren. No hay, pues, tal gobierno dictatorial.

Nos expresó, además, el doctor Ortiz, que traía una misión confidencial para ante nuestro gobierno tendiente á establecer la verdad, de los sucesos acaecidos activar y reanudar las relaciones diplomáticas, largo tiempo interrumpidas por la falta de un ministro plenipotenciario, y dejar á la vez constancia de los sentimientos del gobierno y pueblo del Paraguay para el gobierno y pueblo argentinos.

Además, el doctor Ortiz tiene el propósito de solicitar del Círculo de la Prensa el envío al Paraguay de uno de sus miembros, para que estudie aquella situación, y pueda reflejar en la prensa argentina la verdad de lo que allí sucede. Igual invitación ha formulado á LA PRENSA.

INFORMES TELEGRAFICOS

EL COMBATE DE CAI PUENTE

Posadas, Marzo 8.—Hoy se confirmó la información que adelanté ayer sobre el combate librado entre fuerzas del gobierno paraguayo y las revolucionarias, en Caí Puente.

Triunfaron las primeras, las que tuvieron muy pocas bajas.

Los muertos ascienden á 40, y los heridos á 60, en su mayoría de revolucionarios.

Hay sesenta de éstos prisioneros en la vecina ciudad de Encarnación.

La artillería gubernista es la que produjo la dispersión y mayores destrozos en las fuerzas radicales, las que se retiraron hacia los montes.

Consiguieron muchos llegar á Encarnación, debido á que la caballería que los perseguía no pudo cruzar un estero.

Ayer, á las 5 p. m., llegaron á Encarnación las fuerzas gubernistas, compuestas de cien hombres de caballería, 400 de infantería y 100 de artillería, bien armados y municionados, al mando del mayor Ortiz.

El ministro de Guerra, coronel Golburu, regresó por tren á la Asunción, al frente de 1.600 plazas de las tres armas.

Destacó previamente 200 hombres á San José Mí.

Se asegura que el propósito del presidente, coronel Jara, es mandar nuevamente al coronel Golburu, con mayor número de fuerzas, hasta Misiones, con objeto de atacar al comandante Mendoza, que cuenta con mucha gente organizada é importantes elementos, entre ellos cuatro cañones Krupp, tres ametralladoras, dos mil máusers, quinientas carabinas y más de un millón de tiros.

El capitán Valenzuela, á que me refiero en el telegrama de ayer, era el que comandaba las fuerzas gubernistas.

El capitán Brizuela dirigía los revolucionarios.

Muchos de los ciudadanos paraguayos emigrados en ésta tienen el propósito de reunirse á las fuerzas del comandante Mendoza.

CAUSAS DE UNA DERROTA

Formosa, Marzo 8 — Se confirma que en Caí Puente fué derrotada la fuerza revolucionaria que mandaba el capitán Brizuela.

El efectivo de los radicales era de 250 hombres, que constituían una descubierta de la divisin de Misiones con elementos de Encarnación.

La causa principal de la derrota, según los revolucionarios, fué el no poder reforzar á Brizuela con más elementos de Encarnación, debido á haber recibido noticias de que bajaban los vapores "Ñeembucú" y "Posadas", que suponían que llevaban una expedición destinada á atacar á Encarnación.

Debido á esta suposición, los revolucionarios se dividieron para guarnecer á Encarnación.

En vista de no tener artillería y de que el efectivo del ejército del coronel Golburu era de dos mil hombres de las tres armas, abandonaron la plaza, en busca de la incorporación del comandante Mendoza.

Hasta ayer el coronel Golburu se hallaba acampado en Caí Puente, con 1.400 hombres.

El capitán gubernista Valenzuela, con 600 hombres, ocupa á Encarnación.

Agentes del gobierno paraguayo siguen reclutando gente en ésta.

PELEA ENTRE RECLUTADOS

Formosa, Marzo 8 — Grupos de personas reclutadas en ésta por agentes del gobierno paraguayo, que se encontraban en Villa Franca, á la espera del vapor que debe llevarlos á la Asunción, promovieron un incidente.

Con tal motivo se cambiaron 20 tiros, de los que resultaron varios heridos, entre ellos el señor Pablo Vera, que se encontraba en el lugar del hecho.

—El jefe de la división de caballería de Chaco, coronel O'Donnell, conforme á las órdenes del Ministerio de Guerra ha dispuesto el envío de tropas á las colonias Bouvier y Clorinda, situadas en la frontera limítrofe con el Paraguay, con la misión de garantizar la neutralidad.

Las fuerzas enviadas á esas localidades, pertenecen al 9o de caballería.

LOS REVOLUCIONARIOS DEL NORTE

Noticias recibidas hoy confirman que las fuerzas revolucionarias del Norte llegaron á Villa del Rosario y que sus avanzadas pernoctaron 12 leguas más abajo.

Hoy, á las cuatro de la tarde, llegó la torpedera "Pinedo".

Conferenció el comandante con el gobernador.

Aún permanece fondeado en el puerto.

El cañonero "Rosario" siguió hoy á las cinco de la mañana para la Asunción.

Personas llegadas anoche de dicha capital en el vapor "Las Mercedes", informan que las familias de la Asunción emigran en gran cantidad á los pueblos cercanos, y las que pueden se aprestan á venir á territorio argentino.

Manifiestan que la vida se ha encarecido en forma increíble, por los precios elevados de los artículos de consumo.

Las casas de cambio de la Asunción se niegan á recibir dinero paraguayo.

DESTITUCION DE UN CONSUL

Formosa, Marzo 8 — Telegrafían que en los centros sociales y comerciales de la Asunción causó desagrado [illegible] la resolución del gobierno del Paraguay por la que destituye al cónsul en ésta, señor Domingo [illegible], persona altamente conceptuada.

PUERTO DE LA CAPITAL

SU ABARROTAMIENTO

REUNION DE LA COMISION ASESORA

En el local de la oficina de movimiento y conservación del puerto se reunió ayer, con asistencia de la mayoría de sus miembros, la comisión asesora de puertos.

Se entró de lleno á considerar las causas que producen el actual abarrotamiento del puerto, sobre lo cual informó el señor Christophersen, quien ha realizado una detenida recorrida por todos los diques.

Después de un cambio general de ideas, se acordó pedir al Ministerio de Obras Públicas la reconstrucción de 500 á 600 metros de muelle que se encuentran desde hace tiempo derrumbados en el Riachuelo, perdiéndose así un espacio precioso para las operaciones de carga y descarga de los buques menores.

Se convino en que otras de las causas del abarrotamiento es la falta de material rodante y á ello hay que agregar que más de sesenta vagones se encuentran inutilizados. Como en la compostura de estos vagones los talleres de gobierno emplean mucho tiempo se dispuso pedir á las empresas del Pacífico y Sud hagan en los referidos elementos de trasporte las reparaciones necesarias.

El depósito de la dársena Norte será habilitado dentro de pocos días y como sólo faltan las instalaciones eléctricas, la comisión se dirigió á una compañía de esa especialidad para que proceda á efectuarlas á la mayor brevedad.

También se resolvió pedir al Ministerio de Obras Públicas la habilitación de unos depósitos de cemento armado, que existen en los diques 1 y 2.

La comisión portuaria visitará dentro de pocos días los puertos de la capital y La Plata, para así darse mejor cuenta de sus necesidades.

Se designó también un sitio del dique 1 para amarradero de las lanchas que tienen cargas de los vapores de ultramar.

El señor Mihanovich hizo moción para que el gobierno, en el caso de que no se remediara el mal con las medidas propuestas, ensayara el proyecto de efectuar la descarga en un depósito fiscal, por medio de una empresa particular, llamando á licitación.

El subsecretario señor Martínez, que presidía la comisión, manifestó que en breve se entregarían los fondos para cambiar el sistema de apertura de la esclusa Norte, con lo cual desaparecerá el inconveniente de la cadena que allí existe y que obliga actualmente á los vapores á entrar ó salir del dique 4 con un pie de diferencia en el calado.

ANEXO DE LA PRISION NACIONAL

Propósitos del gobierno

Ayer concurrió el doctor Garro al despacho del Presidente de la República llevándole ejemplares de diarios que han censurado en diversa forma la resolución de locar una casa de la calle Rivadavia, para habilitarla como anexo de la Prisión Nacional.

El doctor Sáenz Peña, manifestó al Ministro de Justicia é Instrucción Pública que, si en alguna de esas publicaciones se hacían apreciaciones que pudieran afectar la reputación de los funcionarios que han intervenido en la tramitación del asunto que las motiva, debía hacer iniciar la correspondiente acusación por intermedio del agente fiscal.

Según nuestros informes, el Presidente de la República cree que con la adquisición de dicha casa no ha de salvarse la situación creada por el hacinamiento de presos en el departamento central de policía y por eso ha dispuesto que el Ministro del Interior converse con el doctor Peña á fin de saber si pueden ser utilizadas para alojamiento de encausados las instalaciones hechas en la isla de Martín García, para albergue cuarentenario durante el último amago de cólera.

Creemos que esta medida no es conveniente pues los encausados deben ser llevados á presencia de los jueces todas las veces que éstos lo requieren, por lo que establecer el depósito de presos en aquella isla, significaría dificultar enormemente la acción de esos magistrados.

En cuanto al arrendamiento de la casa de la calle Rivadavia, el doctor Garro pasó ayer el expediente á la comisión de alquileres, con recomendación de pronto despacho.

El director de la prisión activa los preparativos para la construcción del nuevo pabellón á que nos referimos en una edición anterior.

VIAJE PRESIDENCIAL

A los territorios del sur

El Presidente de la República resolvió realizar definitivamente, su anunciado viaje á los territorios nacionales del Sur. Así lo comunicó ayer á sus ministros. Se trata de un viaje que proyecta desde hace mucho tiempo, con objeto de conocer esas regiones y tomar un nuevo descanso.

Los Ministros de Marina y de Obras Públicas acompañarán al Presidente de la República, en su viaje, según ha quedado convenido.

Como el crucero "Buenos Aires" es un barco que posee pocas comodidades, irá también el crucero "Patria". El Presidente viajará en el primero de estos buques, en el cual ya realizó varios viajes.

Ambos buques partirán del puerto de esta capital, llevando á su bordo la comitiva, el 14 ó el 15 del corriente, para lo cual ya se ordenó su alistamiento.

El viaje durará algo menos de un mes y se prolongará quizá hasta el estrecho de Magallanes. Serán visitados los principales puertos de la costa atlántica y el Presidente de la República revistará á la altura de Golfo Nuevo, la escuadra de evoluciones que manda el contraalmirante Martín, en los primeros días del mes próximo.

Ha resuelto el Presidente de la República delegar el mando en el vicepresidente, doctor Plaza mientras dure su ausencia de esta capital. La ceremonia de la trasmisión del mando se efectuará probablemente el lunes próximo.

Es muy posible que en el desarrollo del viaje, el Presidente de la República se interne en los territorios para inspeccionar diversas obras que se realizan, entre ellas las de los ferrocarriles patagónicos una de cuyas secciones se tiene el propósito de inaugurar en esos días.

Acompañará al Presidente el secretario de legación adscripto á la presidencia, doctor Cantilo. Del resto de la comitiva á excepción de los ministros de Marina y Obras Públicas, nada hay resuelto en definitiva.

El secretario de la presidencia, doctor Olivera, quedará aquí para actuar con el doctor Plaza.

NOTICIAS VARIAS

El acuerdo del martes

Ha quedado confirmado que en el acuerdo del martes, en el cual se resolvió el asunto relativo á la firma de decretos por acuerdo de ministros, se habló como lo dijimos de los sucesos paraguayos, de las economías y de las elecciones santafecinas.

En lo que se refiere á economías en el presupuesto, se ha dicho que será materia de otro acuerdo para resolver definitivamente el punto.

Se sabe extraoficialmente que el presupuesto de la marina sufre un cercenamiento de 500.000 pesos.

El Ministro de Hacienda quedó en [illegible] las sumas de la planilla definitiva para que sea esto considerado en el próximo acuerdo.

En la presidencia

Muy pocas visitas recibió ayer en su despacho el Presidente de la República, pues estuvo ocupado con la recepción del nuevo ministro de Suecia y de la embajada que fué al Uruguay.

Lo visitó el ingeniero Hersent de la empresa constructora del puerto del Rosario y representante de la compañía Hersent y otras personas.

Se ocupó de política provincial con el Ministro del Interior, con quien estuvo anoche y con los demás ministros de diversos asuntos.

Después de firmar algunos expedientes el Presidente de la República se retiró á las cinco de la tarde de su despacho.

La embajada al Uruguay

El Presidente de la República recibió ayer en audiencia especial á los miembros de la embajada que fué al Uruguay en ocasión de la trasmisión del mando.

Después de atender á los miembros de la embajada, vicealmirante Barilari, general Ruiz y doctores Cantilo y Acuña, el Presidente conversó detenidamente con el doctor Rosetti acerca de los agasajos de que había sido objeto durante su permanencia en Montevideo.

Representación diplomática de España

El encargado de negocios de España, presentó ayer, al Ministro de Relaciones Exteriores al señor Antonio Benítez, quien quedará al frente de la legación hasta que venga el ministro plenipotenciario últimamente nombrado, señor Soler y Guardiola.

También presentó al Ministro de Relaciones, al agregado militar de la legación, comandante Ramos y Serrano, quien regresa al país después de un viaje por su país.

El señor de la Fuente, que ha sido nombrado por el gobierno de España ministro ante las repúblicas centroamericanas, partirá el 17 del corriente para hacerse cargo de aquella representación.

Conferencias ministeriales

El Ministro del Interior conferenció ayer con los de Relaciones Exteriores, Hacienda, Justicia y Guerra.

Se ha dicho que con el titular de la cartera de Relaciones Exteriores habló de los asuntos del Paraguay, de varios gastos de su departamento con el de Hacienda y sobre el hacinamiento de presos en el local de la policía con el de Justicia.

El gobernador electo de San Juan

Visitó ayer al Presidente de la República el gobernador electo de San Juan, señor Victorino Ortega.

Hablaron detenidamente del estado de esa provincia, política y financieramente, y el doctor Ortega se interesó ante el primer magistrado para que el Poder Ejecutivo diera cumplimiento inmediato á la ley que ordena la construcción de una línea de ferrocarril de San Juan á Jachal, que incorporará al progreso una gran zona de esa provincia.

Descanso dominical

La comisión de la Federación de Cigarreros de Buenos Aires, entregó ayer una solicitud al Ministerio del Interior, en la cual pide que en los días domingo se permita que estén abiertas las cigarrerías, por lo menos hasta las doce.

Fundan su pedido en que varios comercios venden en aquellos días, los artículos que corresponden á sus negocios, de lo que resulta una competencia ilegal, que el Poder Ejecutivo no debe amparar.

Recepción diplomática

Ayer fué día de recepción diplomática en el Ministerio de Relaciones Exteriores.

Concurrieron los representantes de Italia, Uruguay, Alemania, Austria Hungría, Perú, Inglaterra y España.

Los referidos diplomáticos departieron sobre diversos temas con el ministro Bosch.

Subsecretario del Ministerio de Relaciones Exteriores

Después de un mes de ausencia, ayer se hizo cargo nuevamente de su puesto el subsecretario del Ministerio de Relaciones Exteriores, doctor Ruiz de los Llanos.

El señor Ponce, que fué nombrado subsecretario interino, mientras durara la ausencia del titular, se hizo también ayer cargo de su puesto de jefe de la sección Europa y Asia.

Petróleo en Salta

Un núcleo de vecinos del Norte de la provincia de Salta se dirigió al Ministerio de Agricultura para reiterar una solicitud en la que indicaban la conveniencia de prolongar la línea del ferrocarril Central Norte, de Embarcación á Yacuiba, para facilitar la explotación del petróleo.

Impuestos internos

Durante la primera quincena del pasado mes de Febrero, la administración de impuestos internos recaudó las sumas que á continuación se expresan:

Tabacos, pesos 731.424.65; alcoholes, pesos 824.899.69; cervezas, $ 627.401.32; fósforos, pesos 157.035; específicos y perfumes, pesos 92.787.29, naipes, pesos 12.531.66, bebida artificial, 118.78 pesos; seguros, pesos 75.358.53 moneda nacional y 2.411.41 oro sellado; eventuales, pesos 4.692.64. Totales, pesos 2.526.249.47 moneda nacional y 2.411.41 oro sellado. Descuentos, 19.965.16 moneda nacional. Saldo líquido, pesos 2.506.284.31 moneda nacional y 2.411.41 oro sellado.

Exposición de Filadelfia

En el Ministerio del Interior se recibió una nota del presidente de la comisión organizadora de la exposición de planos y ciudades, que se celebrará en Filadelfia (Estados Unidos), en el mes de Mayo próximo, por la cual se invita á nuestro país á colaborar en esa exhibición. La exposición será concurrente con la conferencia internacional relativa á proyectos de ciudades.

La exposición se concretará á lo relativo á las ciudades, desde el punto de vista físico.

Departamento del Trabajo

Una larga entrevista celebró ayer el nuevo presidente del Departamento Nacional del Trabajo, doctor Lezana, con el Ministro del Interior, acerca de las atribuciones y funciones que se dará á esa repartición, y de la reorganización de su personal.

El Ministro del Interior presentó después al doctor Lezana al Presidente de la República.

Entrega de un álbum

Esta tarde, una delegación de comerciantes solicitará del Presidente de la República, audiencia en la cual le hará entrega de un álbum con numerosas firmas, por su medida de mantener en la jefatura de policía al general Dellepiane.

Homenaje á Sarmiento

En la sesión que realizará hoy la comisión nombrada por el Consejo Nacional de Educación para conmemorar el centenario del nacimiento de Sarmiento, tomará en cuenta una solicitud de las damas sanjuaninas, las cuales solicitan pasajes gratuitos para venir el 5 de Abril, fecha del gran homenaje nacional que se prepara á hacer acto de presencia en las fiestas.

—El centro de cultura La Alborada, por su parte, ha resuelto adherirse al homenaje y designar á su presidente para que haga uso de la palabra en una de las manifestaciones públicas que se realicen.

El Guardia de cárceles

El coronel Páez visitó ayer al Ministro de Justicia é Instrucción Pública para informarle que en los primeros días de la entrante semana, estará el cuerpo de su mando en condiciones de prestar servicios.

Al mismo tiempo invitó al doctor Garro para una fiesta que tendrá lugar en el cuartel del Guardia de Cárceles, con aquel motivo. El ministro prometió asistir.

EN EL MINISTERIO DE AGRICULTURA

LA CUESTION HARINERA

Ayer á las 3 de la tarde se apersonaron al Ministro de Agricultura los señores Alfredo Hirsch, Enrique Battilana, Luis Vignolo, Juan B. Rivera y Alejandro Etcheto, en representación de los molineros argentinos, y los señores Bartolo Bernhard y J. Pujol, en representación de la Cámara Gremial de Cereales. El primero de los nombrados expuso los serios inconvenientes que les ocasionan los derechos diferenciales acordados por el Brasil á las harinas norteamericanas, inconvenientes que van aumentando á medida que el tiempo avanza y que concluirán por amenguar notablemente la exportación de harina argentina al Brasil. El señor Hirsch pidió al ministro que interviniera en este asunto de real importancia, para impedir que, auspiciado por el silencio del gobierno argentino, la importación de harina norteamericana en el Brasil hiciera perder á la harina argentina uno de sus mejores mercados. El ministro ha prometido reunir todos los datos á este respecto y elevarlos luego al Ministro de Relaciones Exteriores, que es quien debe intervenir en definitiva en este importante asunto.

Con anticipación, el doctor Lobos pasó un "memorándum" al Ministro de Relaciones Exteriores.

TACUARI 1811 1911

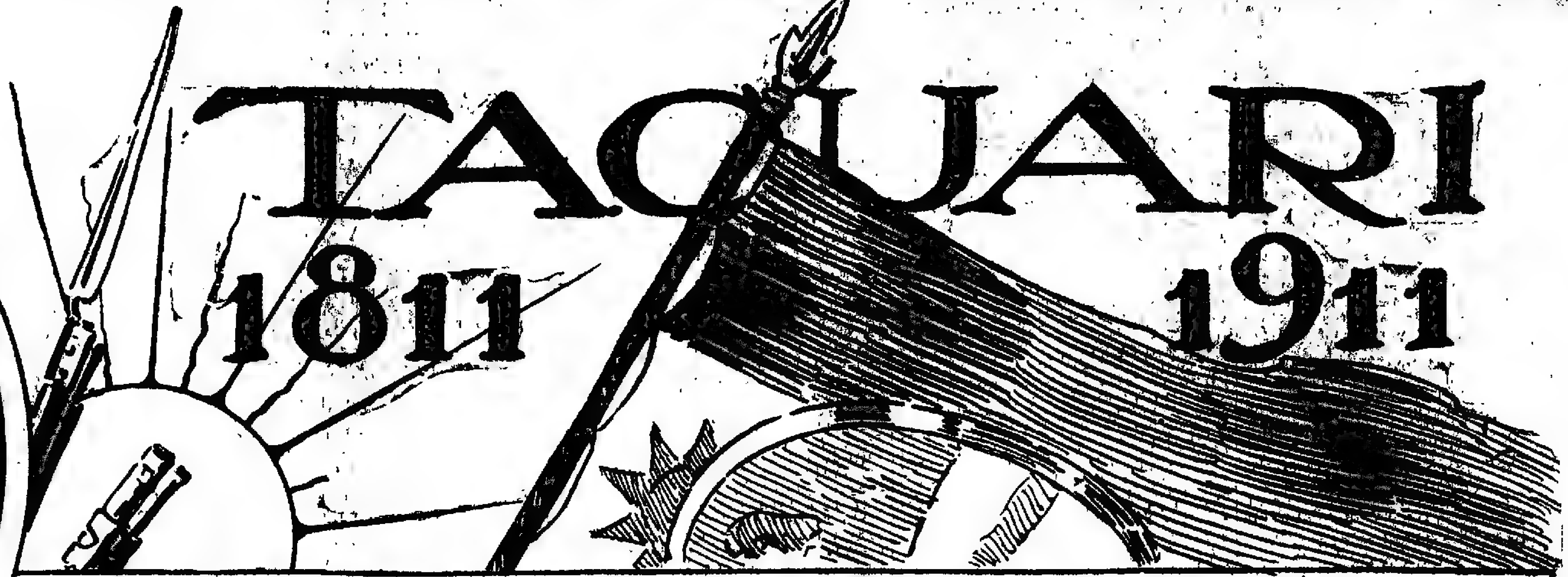

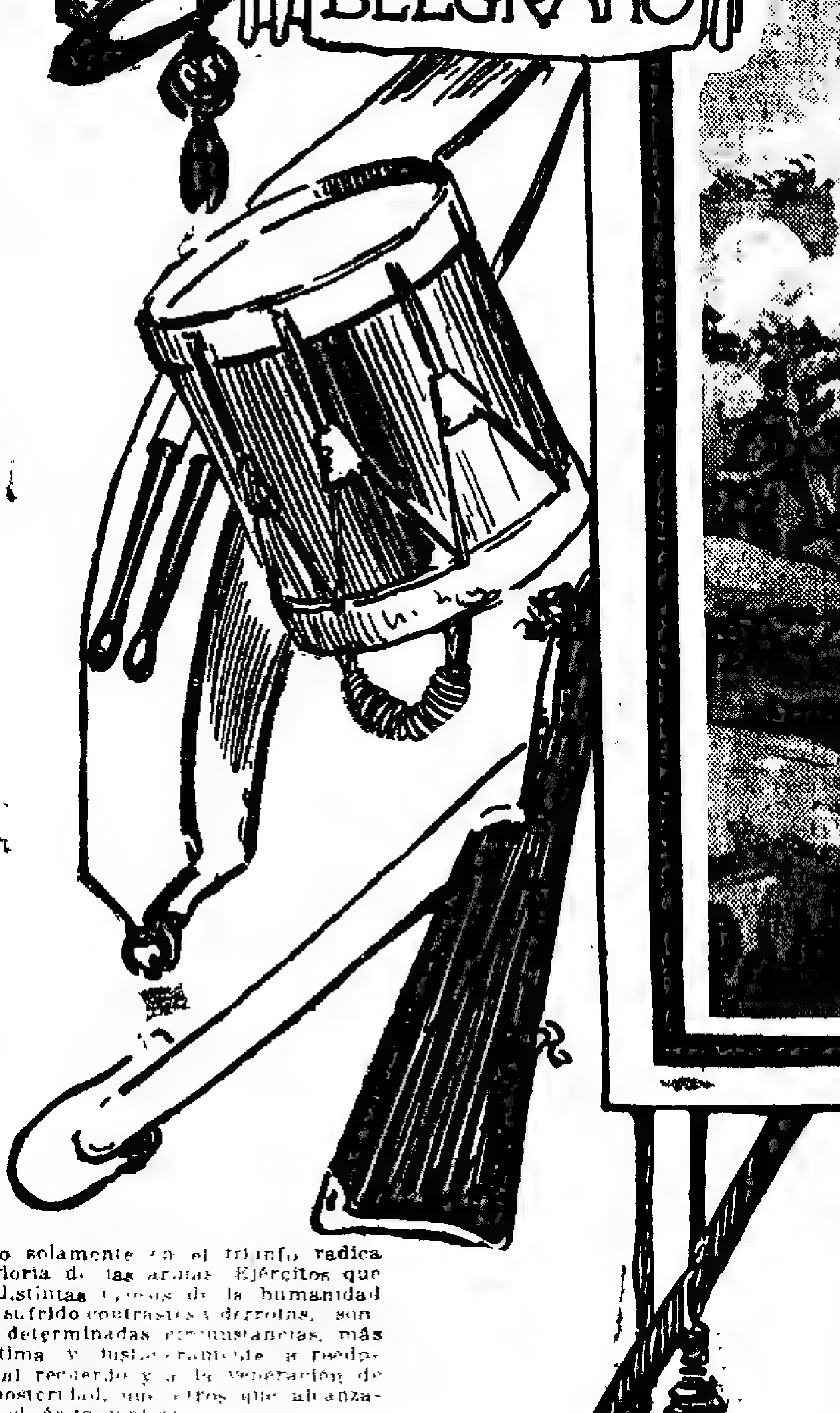

No solamente en el triunfo radica la gloria de las armas. Ejércitos que en distintas épocas de la humanidad han sufrido contrastes y derrotas, son, por determinadas circunstancias, más legítima y justicieramente acreedores al recuerdo y á la veneración de la posteridad, que otros que alcanzaron el éxito material.

En la guerra de nuestra independencia hay contrastes para los ejércitos de la revolución, que, por la forma ocurrida y por sus consecuencias, valen tanto ó más que muchas victorias, en las cuales las armas de la patria se enseñorearon triunfadoras sobre el mismo campo de batalla.

El combate de Tacuarí, librado hoy hace cien años [illegible] en el Paraguay [illegible] de Mayo [illegible] nalidades gratas [illegible] gentino, porque [illegible] que quedaron [illegible] pués de [illegible] pieron [illegible] leza de ánimo [illegible] sus soldados despertar [illegible] de admiración hasta [illegible] propios adversarios.

Y ello [illegible] para que á Tacuarí se le considerase una gloria nacional, [illegible] esfuerzo de [illegible] inmediatas de [illegible] Independencia [illegible]

Pero [illegible] de Tacuarí [illegible] le armó [illegible] armas [illegible] moral [illegible]

MOTIVO [illegible]

Es indudable [illegible] construí [illegible] la Junta [illegible]

En efecto, la [illegible] la Junta á todas [illegible] componían el [illegible] viaran sus representantes [illegible] absoluto, la [illegible] para mantener la [illegible] pueblos y asegurar la tranquilidad [illegible] seguridad de los intereses [illegible] el Paraguay, en un principio, [illegible] muy importante de la [illegible] ción del Río de la Plata dió la nota discordante en el conjunto armónico [illegible] de entusiastas [illegible] desde los centros [illegible] del Virreynato [illegible] á la nueva causa.

Esa actitud del Paraguay [illegible] por otra parte de extrañarse. [illegible] la época que nos ocupa [illegible] comprendían el virreynato del Río de la Plata.

Encerrado en el corazón de la América del Sud, rodeado de ríos, bosques impenetrables y pantanos insalubres, el Paraguay se resiente aún hoy en su progreso, detenido por factores [illegible] el ambiente pesado [illegible] geográfica. [illegible]

[illegible] representantes del [illegible] Y contribuyeron á [illegible] creencia los informes [illegible] del emisario de la misma Junta, el coronel paraguayo José Espínola, quien aseguró que en el Paraguay, el partido en favor de la revolución era poderoso, y que bastarían 200 hombres para derribar al gobernador Velasco y á los mandones que lo rodeaban.

El gobierno de Mayo apeló no obstante, á todos los recursos pacíficos para atraer al Paraguay á su causa, que era la causa de la libertad, cumpliendo en esa forma con su propio deber, impuesto por sus mismos representados, que exigían la unión de todos los pueblos del virreynato, bajo un solo gobierno, con la autoridad necesaria para garantir la existencia del nuevo organismo, la tranquilidad y la seguridad pública.

Desoídas las amistosas gestiones de la Junta por parte de las autoridades que imperaban en el Paraguay, á ésta no le quedó, pues, más recurso que apelar á la fuerza, no como elemento de conquista, sino muy por el contrario, de libertad para los pueblos oprimidos, y de propia conservación y seguridad, ante el peligro inminente que le amenazaba de una contrarevolución, planeada ya, en grande escala y con vastas proporciones, entre los representantes del régimen colonial que habían organizado la resistencia en Córdoba, de acuerdo con los del Alto Perú, Montevideo y el mismo Paraguay.

Tales son en síntesis las causas de la expedición enviada por la Junta, al Paraguay, desconocida en su misión por los mismos pueblos á los cuales llevaba la libertad, y posteriormente, también desconocida en sus hechos más gloriosos por la mayoría de los argentinos.

¡Y cómo no ha de ser así, permítasenos el paréntesis, si el propio Consejo Nacional de Educación, hace obligatorio en las escuelas, para la lectura de los niños, historias en las que se desvirtúan los sucesos y cambian [illegible] los nombres de hechos de armas más gloriosos, como el de Tacuarí!

LA EXPEDICION

Dispuesta, pues, la expedición, ante la situación creada por el Paraguay, la Junta revolucionaria dedicó gran actividad á la organización del pequeño ejército que se creía necesario para dominar á las autoridades del régimen colonial en la Asunción dado que, como ya decimos anteriormente, existía la persuasión de que la mayoría del pueblo de la antigua provincia de la Guayra se pronunciaría por la causa de la libertad, apenas sus tropas pisaran los límites de aquella provincia.

La expedición estuvo destinada en [illegible] Belgrano [illegible] patriota [illegible]

Con fecha [illegible] de Septiembre [illegible] la Junta [illegible] que ya se había confiado á Belgrano [illegible] tendida á Corrientes y al Paraguay, con la recomendación expresa de que á la brevedad posible abriera campaña sobre la última provincia.

El cuadro [illegible] ejército organizado por la Junta [illegible] secundaria, pero [illegible] misma época [illegible] el Alto Perú [illegible] 200 soldados que se entresacaron de los cuerpos de Arribeños, batallón de Granaderos, Pardos, Morenos y [illegible] plantel [illegible] en su mayoría se unieron varios piquetes de milicias de las provincias.

El 25 de Septiembre, Belgrano se puso en marcha desde Buenos Aires, y el 18 del mismo mes, llegó á San Nicolás de los Arroyos, donde se le incorporaron 360 hombres pertenecientes al cuerpo de Blandengues y que constituyeron una nueva unidad con el nombre de Regimiento de Caballería de la Patria.

Refiriéndose á estas tropas, decía el general, en uno de los partes dirigido á la Junta: "Los soldados todos son bisoños y los más huyen la cara para hacer fuego"; las armas eran malas que las carabinas quedaban completamente inútiles á los tres tiros.

Con esos soldados y con esos elementos de guerra Belgrano hizo héroes.

Desde San Nicolás, el pequeño ejército expedicionario, por el camino que puede verse señalado en el mapa que publicamos, llegó hasta Santa Fe, atravesó el Paraná y se estableció durante algunos días en la Bajada, punto de reunión fijado para los distintos cuerpos que debían reforzar las fuerzas expedicionarias.

Reunió allí 950 hombres, entre los que se contaban 200 soldados veteranos del Regimiento de Patricios, que á última hora habían sido enviados por la Junta y que fueron en la [illegible] campaña, junto con los Arribeños, Pardos y Morenos el eje del [illegible] auxiliador de los pueblos del Paraguay.

A fines del mes de Octubre, con las fuerzas ya regularmente organizadas, Belgrano se puso en marcha de la Bajada, atravesó el territorio de la provincia de Entre Ríos y estableció campamento en Curuzú Cuatiá. Desde allí ordenó al gobernador de Misiones, coronel Rocamora, se le incorporara con las fuerzas de que disponía en el paso de Capitá Miní.

En la segunda quincena del mes de Noviembre, remontado el ejército á poco más de mil hombres, inició la marcha por el centro del territorio de la provincia de Corrientes, atravesó á nado el río del mismo nombre por el paso de Caá Guazú, después hecho célebre por la batalla táctica que allí dió el general Paz, despuntó los esteros de la laguna Iberá y el 4 de Diciembre llegó á las costas del río Paraná, frente á la isla de Apipé. Poco tiempo después pasó á establecerse en Candelaria, para desde allí penetrar resueltamente al territorio enemigo.

Antes de seguir al ejército de la revolución en sus difíciles marchas por el territorio paraguayo á través de los obstáculos que le oponían la naturaleza y los hombres, conviene dar una rápida ojeada sobre la actuación de Belgrano desde el momento que se inició la expedición.

Sin descuidar en ningún instante un solo detalle, referente á la organización y disciplina del ejército y al plan de campaña, su acción como representante de la Junta, altamente patriótica, se hizo sentir en forma elocuente por todos los pueblos de su itinerario, para bien de los habitantes.

En Santa Fe, amonestó al Cabildo porque había notado la poca asistencia de niños á la escuela, recomendándole reconviniese á los padres de familia "para que no distraigan á sus hijos del cultivo de sus tiernas inteligencias, pues la patria necesita de ciudadanos instruídos". Y se ocupó en seguida de mejoras edilicias é higiénicas de la ciudad.

La causa noble de la expedición, la atención de su general para todo lo que significara el bien de los pueblos, no podía menos que producir sublimes manifestaciones de patriotismo por parte de esos mismos pueblos. Es de este carácter y merece en esta ocasión ser recordada, la actitud de la señora Gregoria Pérez, quien escribió al general diciéndole: "Pongo á la orden y disposición de V. E. mis haciendas, casas y criados desde el río Feliciano hasta el Puente de las Estacas, en cuyo trecho es V. E. dueño de mis cortos bienes, para que con ellos pueda auxiliar al ejército de su mando sin interés alguno".

Poco más tarde, trazó los pueblos de Mandisoví y Curuzú Cuatiá y decretó su fundación bajo la expresa condición que del producto de la venta de solares se formase un fondo para el sostenimiento y fomento de las escuelas. La población diseminada en la campaña, fué reconcentrada alrededor de la escuela y de la iglesia, pues manifestaba que no podía ver sin dolor que las gentes viviesen lo más de su vida tan distantes unas de otras, sin oír la voz del pastor eclesiástico, fuera del ojo del juez y sin recurso para lograr alguna educación.

Pero llevó aún más lejos sus beneficios, pidiendo á Buenos Aires virus para prevenir la epidemia de viruela, que en años anteriores había azotado los pueblos de Misiones.

De este modo velaba sobre la felicidad común, dice su biógrafo, sin descuidar sus deberes militares, siendo digno de notarse que en el mismo día que pedía el virus vacuno para prevenir la muerte de sus semejantes, pedía la pena de muerte para los desertores de su ejército, á dos de los cuales había hecho ya pasar por las armas."

El amor al bien y el espíritu de orden, que siempre dieron carácter á la acción de Belgrano se ponían así de relieve.

Cerrado este paréntesis, continuemos con la expedición.

El 15 de Diciembre, Belgrano con su ejército había acampado en Candelaria. Eligió, indudablemente, este punto, para vadear el río é internarse en el Paraguay, porque se ofrecía la ventaja de no ser hostilizado ni cortado por la escuadrilla enemiga, la que no podía llegar á causa de los rápidos del río.

Como complemento de este plan había ordenado al teniente gobernador de Corrientes, que pusiese 300 hombres en el paso del Rey, —hoy, Paso de la Patria— cerca de la confluencia del Paraná y Paraguay con el principal objeto de llamar la atención del enemigo por aquel punto y en caso necesario hostilizar á la escuadrilla si llegaba aguas arriba.

Y á los principios del mes de Diciembre y apenas llegó á la costa del Paraná, Belgrano en el deseo de evitar efusión de sangre, escribió á Velazco y á las principales autoridades de la Asunción, á fin de que reconociesen la Junta de Buenos Aires y enviaran un diputado al Congreso, como todas las demás provincias del virreynato.

"Traigo conmigo la persuasión y la fuerza, decía en su oficio al gobernador Velazco, y no puedo dudar que V. S. admita la primera, excusando la efusión de sangre entre hermanos, hijos de un mismo suelo."

Y al mismo tiempo decía al jefe de las fuerzas enemigas, sobre las costas del Paraná: "Traigo la paz, la unión, la amistad en mis manos para los que me reciban como deben; del mismo modo que traigo la guerra y la desolación para los que no acepten aquellos bienes".

Los oficios á las autoridades de la Asunción fueron enviados por un emisario, su secretario, el capitán Ignacio Warnes, el que apenas internado en el territorio paraguayo fué tomado preso y remitido en ese carácter á la Asunción, violando así una de las leyes más sagradas de la guerra.

El armisticio que se había acordado provisionalmente, entre el coronel Thompson, jefe de las fuerzas avanzadas en Itapuá y Belgrano, mientras llegaban las contestaciones de la Asunción, fué pues, con la prisión del emisario, quebrantado de hecho por el enemigo.

En consecuencia, Belgrano se dispuso á iniciar las operaciones de guerra y así lo hizo saber á Thompson, en una comunicación de contornos terroristas, que al efecto le libró el 27 de Diciembre.

EN TERRITORIO PARAGUAYO

Desde las primeras horas del día 18, Belgrano dispuso su ejército para pasar el Paraná, hecho difícil, si se considera la falta de elementos para una operación de este género, con la agravante de tener al enemigo al frente, en posiciones que debían suponerse ventajosas.

En la tarde de ese día, revistó las tropas y las arengó en términos entusiastas y patrióticos.

"En esa revista, dice el mismo general, tuve la satisfacción de ver en todos los semblantes de los soldados de la patria, el ardor que caracteriza á los valientes, y el deseo de ir á destruir las cadenas que oprimen á nuestros hermanos los paraguayos."

Inmediatamente, y antes de fenecer el día, se hizo un simulacro de pasaje del río, con el doble propósito de alarmar al enemigo, y de probar las balsas y botes que habían sido construídos con cueros y maderas.

El pasaje del río estaba proyectado para la madrugada del 19, pero durante la noche, el capitán Antonio Martínez solicitó permiso para que se le concediera pasar acompañado de 10 voluntarios, dando la seguridad de que sorprendería las guardias enemigas.

Esta operación, efectuada con todo sigilo, fué coronada por el éxito, pues el capitán Martínez y su partida, sorprendieron una guardia enemiga, á la que dispersaron, tomándole tres prisioneros, y dejando libre un punto conveniente para el desembarco de toda la división.

En conocimiento Belgrano de este hecho, dispuso, á las 2.30 de la mañana, el paso de la vanguardia, á las órdenes del mayor general Machain.

Estas fuerzas, que desembarcaron por varios puntos á la vez, concluyeron, después de ligeros tiroteos, de dispersar á las guardias enemigas. El resto de la división patriota pudo, momentos después, pasar el Paraná con toda tranquilidad.

El grueso de las fuerzas paraguayas que debían de oponerse al paso del Paraná por los patriotas en número aproximado á 500 hombres, á mando del coronel Thompson, ocupaban posiciones en Itapuá, —hoy Villa Encarnación— pequeño villorrio muy próximo á Campichuelo. Apenas aquellas fuerzas tuvieron noticia de que sus guardias avanzadas en Campichuelo habían sido sorprendidas y dispersadas, y que toda la división patriota había efectuado ya el pasaje del Paraná, emprendieron rápida retirada en dirección á la Asunción.

Belgrano, indudablemente atribuyó á este hecho de armas, mucha mayor importancia de la que tenía, sin detenerse á considerar que las fuerzas enemigas destacadas sobre la frontera, eran de simple observación.

El grueso del ejército paraguayo, de 7 000 hombres, se encontraba reconcentrado en posiciones bien y meditadamente elegidas, cerca de la capital, su centro natural de operaciones, y con un aliado también natural, entre él y el enemigo consistente en una enorme distancia completamente

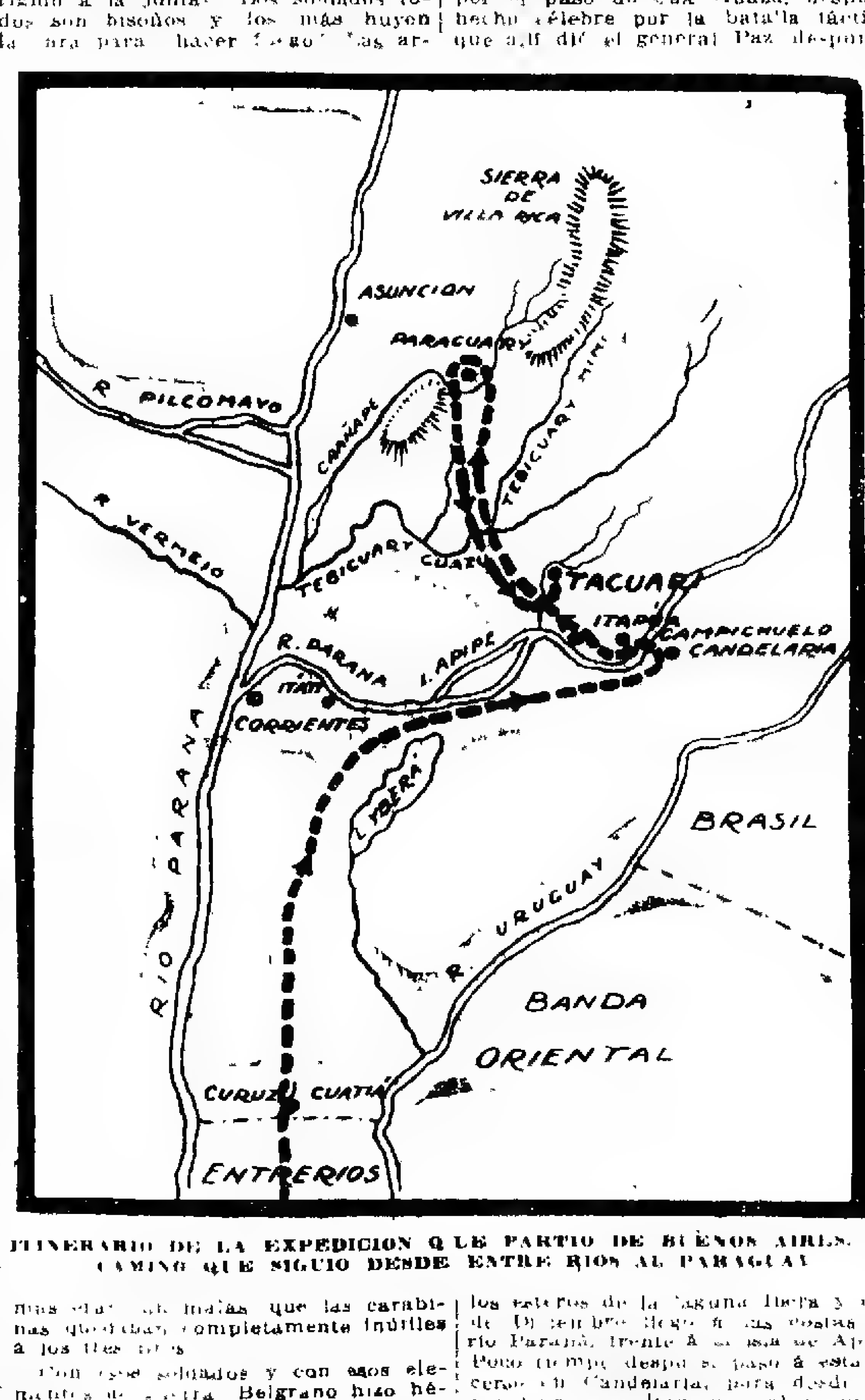

ITINERARIO DE LA EXPEDICION QUE PARTIO DE BUENOS AIRES. — CAMINO QUE SIGUIO DESDE ENTRE RIOS AL PARAGUAY

despoblada, cubierta de bosques, cruzada por ríos de corriente impetuosa y sembrada de pantanos, que el ejército atacante tenía forzosamente que pasar.

El ejército patriota no se detuvo, sin embargo, ante esta perspectiva, y sin esperar los refuerzos del coronel Rocamora, emprendió atrevidamente la marcha por el interior del Paraguay, dividido su grueso en dos divisiones, que marcharon á una jornada de distancia entre sí.

Las dificultades que á cada momento se presentaban á la marcha del pequeño ejército, eran grandes, pero todas iban siendo paulatinamente vencidas, con una constancia y esfuerzo propio de tropas veteranas.

Y cual si la naturaleza del suelo no bastara para entorpecer las marchas, lluvias torrenciales y continuas vinieron á dificultarlas aún más. Los numerosos arroyos que cruzan el territorio paraguayo se encontraban desbordados, y todos ellos tuvo que pasarlos á nado. Hubo días en que durante once horas de marcha, las divisiones apenas pudieron andar tres leguas.

Antes de pasar el Tebicuary, una compañía del regimiento de patricios, al mando del capitán Gregorio Perdriel, tuvo un pequeño encuentro en Maracaná, con fuerzas paraguayas, que se dispersaron apenas iniciado el combate.

Poco después de pasar el Tebicuary, la vanguardia patriota se puso en contacto con otra partida de 400 realistas, que también huyeron á los primeros tiros.

El ejército continuó avanzando, sin que se le incorporara un solo hombre de los muchos que, en un principio, se creyó concurrieran á centenares, en auxilio de los que les llevaban la libertad.

La despoblación de toda la zona que tenía que atravesar el ejército revolucionario, había sido completa, como que respondía á un plan bien ejecutado, para privar á los atacantes de auxilios.

BATALLA DE PARAGUARY

Siempre en su marcha de avance hacia la Asunción, la vanguardia patriota se puso por fin en contacto con las avanzadas del grueso del ejército paraguayo, el día 15 de Enero. En la mañana del 16, una partida de 80 soldados al mando del mayor general Machain, obligó á retirarse á un grueso destacamento enemigo de 500 plazas y avanzó hasta reconocer en parte las fuertes posiciones que con todo su ejército, ocupaba el gobernador Velazco.

Las guerrillas se sucedieron durante los días y noches sucesivas, sirviendo más que para otra cosa, para probar la buena disposición de ánimo en que se encontraban los soldados del ejército patriota.

Pero la situación de Belgrano se hacía por momentos cada vez más difícil, con un ejército siete veces superior en número á su frente, en posiciones bien fortificadas y que no se disponía á abandonar para un ataque, que él, á la vez, pacientemente esperaba. Por otra parte, la retirada era aún más peligrosa, porque sin contar las grandes dificultades del terreno, una persecución se hubiera producido, apenas iniciada aquella, y aunque más no fuera por el número del enemigo, no era difícil prever un resultado desastroso para el ejército patriota.

Así lo comprendió Belgrano: "para nosotros no hay retirada, decía, sin que primero tratemos de imponernos atacándolos, si es que ellos no nos atacan antes".

Contaba el general, para llevar á cabo ese ataque, más que con todos sus elementos, con la fuerza moral de sus soldados.

En esta disposición de ánimo, Belgrano reunió en la tarde del 18, una junta de guerra á la que concurrieron todos los capitanes y el mayor general. En ella se aprobó por unanimidad, el plan de ataque propuesto por el general en jefe, el que debía llevarse á cabo al día siguiente.

Se proclamó á las tropas y se formaron dos divisiones, de 220 y 240 hombres, con dos cañones cada una y al mando, respectivamente, de Machain y Perdriel. El resto de las fuerzas quedó en el campamento con dos cañones de á 4 y á dos millas de distancia de las posiciones enemigas.

A la 1 de la mañana, del 19, las divisiones, á las que se les había encomendado el ataque, iniciaron la marcha, y á las 4.30 se rompió el fuego. Bajo una espesa lluvia de proyectiles de fusil y cañón, la división de Machain, sostenida por la de Perdriel, avanzó hasta apoderarse de uno de los pasos del Yuquerí, poniendo en fuga á los enemigos que lo defendían, los que tuvieron que abandonar un cañón.

Apoderados de este paso las patriotas, y dividido por su centro el ejército paraguayo, parte de la infantería y caballería patriota, inició con bríos la persecución, para entregarse en seguida al saqueo del parque y equipajes de los paraguayos.

El resto de la división patriota permaneció inactivo encontrándose así el ejército dividido en tres partes y con su atención completamente [illegible].

Ante esta situación, y repuestos de la sorpresa las tropas paraguayas, volvieron sobre el campo, [illegible] con energía y con enorme superioridad numérica á las fuerzas posesionadas del paso de Yuquerí hasta que las obligaron á abandonarlo, dejando cortados á 120 hombres que en el [illegible] de persecución habían terminado por entregarse al saqueo.

Al observar Belgrano desde la posición que ocupaba la retirada de las fuerzas atacantes, se adelantó á detenerlas, ordenando volviesen nuevamente á la carga, para tratar de salvar los 120 soldados, que cortados del grueso, habían caído en poder del enemigo.

Este segundo ataque no tuvo éxito, pues apenas las columnas se pusieron dentro del campo de tiro, sufrieron un fuego horroroso, que hubiera concluído con ellas, á no ordenarse la retirada para evitar estériles sacrificios.

Replegadas al campamento las fuerzas patriotas, se vió que habían perdido la quinta parte de los efectivos, entre muertos, heridos y prisioneros.

TACUARI

El mismo día del contraste de Paraguary, el ejército patriota abandonó sus posiciones y emprendió su marcha de retirada.

"Saldremos dentro de dos horas, decía en uno de sus partes Belgrano, para volver por el camino que trajimos. Mi ánimo es tomar un punto fuerte, en la provincia, en donde pueda fortificarme hasta mejor tiempo y hasta observar el resultado de las medidas que medito, para que se muestren estos habitantes acerca de la causa de la libertad, que hoy miran como un veneno mortífero, todas las clases y todos los estados de la sociedad paraguaya".

La marcha de retirada se hizo en un principio sin sufrir la persecución del enemigo y teniendo solo que vencer las dificultades que presentaba el paso de los arroyos desbordados por las continuas lluvias.

En Tibicuary, el ejército recibió un refuerzo de 150 hombres, y después de pasar el río, operación en la que se empleó tres días, recién se notó la presencia de las avanzadas enemigas que venían en persecución del ejército en retirada.

En un principio, el general Belgrano había pensado fortificarse en el Tibicuary; pero noticias que le llegaron del litoral sobre posibles operaciones de las fuerzas realistas que ocupaban á Montevideo, lo decidieron á aproximarse al río Paraná, y se estableció sobre la margen izquierda del río Tacuarí, posición que consideró segura y en la cual se propuso esperar los refuerzos que lo habían de poner en condiciones de emprender un nuevo avance.

Desprendió 100 hombres de su fuerza para que ocuparan Candelaria, y la división de Rocamora, de 400, la destinó á Itapuá, para mantener francas sus comunicaciones con Corrientes y con las misiones occidentales del Uruguay.

Las reliquias del ejército patriota se establecieron pues, sobre la margen izquierda del Tacuarí, con su derecha apoyada en un gran bosque, completamente impenetrable y defendido el paso del río por cuatro piezas de artillería emplazadas en batería.

Como por las condiciones naturales del suelo, su izquierda se encontraba un tanto desguarnecida, se colocaron en ese punto dos piezas de artillería.

Cuando Belgrano creyó perfectamente asegurado á su pequeño ejército, se dedicó á organizar los pueblos de las Misiones, en forma que, desgraciadamente, fué sólo teórica, á causa de las circunstancias que sobrevinieron.

Mientras tanto, las fuerzas paraguayas, que habían salido del Paraguary en persecución del ejército revolucionario, compuestas de dos columnas de cerca de 4.000 hombres, á las órdenes de los coroneles Cavañas y Yegros, habían avanzado hasta muy cerca de Tacuarí, manteniéndose á la expectativa, sin que en ningún momento hubiesen sido sentidas por las tropas patriotas.

Cavañas, después de reconocimientos practicados, había comprendido que la posición ocupada por Belgrano era fuerte, y que, en consecuencia, sería peligroso tentar forzar el paso del Tacuary, atacando de frente al reducido, pero no por ello menos animoso ejército patriota.

Se dispuso, entonces, atacar al ejército revolucionario por la retaguardia y para ello, dos leguas más arriba de la posición á atacar, hizo abrir una picada en el bosque, que conducía precisamente á la retaguardia del campamento patriota.

En la noche del 8 de Marzo, Cavañas, destinó una parte de sus fuerzas para que distrajeran la atención de los patriotas por el frente, es decir por el paso; una flotilla de canoas con tropas de desembarco atacaría por el río, mientras que él con el grueso de sus fuerzas, 2.000 hombres, debía de atravesar la picada para caer sobre la espalda de los patriotas.

La marcha de las fuerzas atacantes se emprendió esa misma noche y al amanecer del día 9 el estruendo de la artillería puso en gran alarma al campamento de patriotas, que hasta ese momento no se habían dado cuenta de la presencia de las fuerzas enemigas.

El ataque como muy bien se había combinado, fué triple sobre la posición de los patriotas.

Belgrano, inmediatamente que se dió cuenta de la difícil situación, sin perder un momento la serenidad que siempre le acompañó en los instantes de más peligro, ordenó que el mayor Celestino Vidal marchara con unos pocos hombres á rechazar el ataque que le traía por su izquierda la flotilla de canoas; Machain con dos cañones y 150 hombres á ganar, á la división que venía á atacarlo por la espalda, la desembocadura de la picada y él con 250 hombres quedó defendiendo el paso.

Después de un pronunciado y nutrido fuego de fusil, y cañones Belgrano logró rechazar el ataque que se le traía por el frente, casi al mismo tiempo que Vidal, lograba igual éxito contra el ataque de la flotilla, la mayor parte de cuyas canoas fueron abandonadas por sus tripulantes.

Mientras estos sucesos favorables á las armas patriotas se producían por su frente é izquierda, las fuerzas de Machain, chocaban con la cabeza de la división de Cavañas, en el preciso momento en que ésta salía del bosque. Entre estas fuerzas el combate fué reñidísimo; pero la superioridad numérica de los paraguayos obligaron á Machain á reconcentrarse con su tropa en las isletas del bosque.

Allí fuerzas paraguayas que á su debido tiempo habían iniciado un movimiento envolvente, el destacamento patriota fué completamente rodeado, y aunque luchó con valentía durante largo tiempo, al fin tuvo que rendirse.

La rendición de estas fuerzas y el eminente y verdadero ataque formal, que debía traer el enemigo, por retaguardia á las fuerzas que habían detenido el paso, hacían la situación más que crítica insostenible, pues apenas si eran doscientos soldados los que debían de resistir un ataque, general de 2.000.

En ese estado y cuando ya ante la realidad no parecía caber otra resolución que la rendición se presentó al general patriota un parlamentario enemigo, quien intimó por tres veces á Belgrano, que se rindiera. "Por primera, segunda y tercera vez he contestado á que las armas de la patria no se rinden en nuestras manos, dígale usted á su jefe que avance á quitarlas cuando guste".

Esa fué la sublime contestación del héroe de Tacuarí que basta sólo para inmortalizar su nombre.

Ante este reto lleno de valor y patriotismo las columnas enemigas que habían penetrado [illegible] honrosamente.

Belgrano, reunió [illegible] sus pocos soldados, [illegible] de infantería y 100 de caballería, los formó en línea, con dos piezas de artillería á vanguardia, arengó [illegible] y sin esperar [illegible] posiciones [illegible] al enemigo.

Apenas entraron las fuerzas en el campo de tiro, se rompió [illegible] y otra parte un nutrido fuego. Los 135 soldados de la infantería patriota, al mando del capitán Ibáñez, se desprendieron de la línea y con un avance temerario, hicieron [illegible] en dos alas la línea paraguaya, que se guareció en el bosque, dejando abandonados sobre el campo sus cañones.

"La fuerza moral había triunfado sobre la fuerza física".

El momento fué aprovechado por Belgrano para evitar [illegible] un parlamentario proponiendo una suspensión de hostilidades, ya que continuar la lucha era imposible y se había salvado el honor del ejército, cubriéndose de gloria merced á la [illegible] heroísmo de todos sus soldados.

El combate que con razón se ha asegurado [illegible], duró desde el amanecer hasta la 1 de la tarde, hora en que terminó el nutrido fuego por el repliegue de la línea paraguaya ante la decisiva carga de los 135 infantes, que quedaban de las fuerzas expedicionarias.

El parlamentario enviado por Belgrano manifestó al jefe paraguayo "que las armas de Buenos Aires habían ido á auxiliar y no á conquistar el Paraguay, pero que, puesto que rechazaban con la fuerza á sus libertadores, había resuelto evacuar la provincia, repasando el Paraná con su ejército, para lo cual proponía una cesación de hostilidades que contuviese para siempre la efusión de sangre entre hermanos".

Cavañas que después de haber considerado seguro el triunfo sintió en un momento que se le escapaba la victoria por el empuje de los soldados patriotas, aceptó en todas sus partes la proposición de Belgrano.

Al día siguiente el puñado de valientes, á tambor batiente desfilaba en marcha de retirada ante la línea paraguaya, la que formada en orden de batalla rindió en esa forma honores á las fuerzas de Mayo.

Al llegar frente al centro de la línea paraguaya, el jefe de ésta, coronel Cavañas se adelantó con su estado mayor y echando pie á tierra, abrazó al vencido vencedor.

Desde ese momento y durante los días que duró la retirada hasta repasar el Paraná, Belgrano desplegó una finísima acción diplomática, inoculando en el espíritu de los principales jefes y oficiales paraguayos, la semilla revolucionaria, que germinó y fructificó poco tiempo después, logrando así substraer al Paraguay de la dominación monárquica y privar á la resistencia de Montevideo de un fuerte aliado.

EN EL 4 DE CABALLERIA

EPIDEMIA DE TIFUS

MUERTE DE DOS OFICIALES

La noticia de los fallecimientos ocurridos el lunes y martes últimos en el hospital Militar central, de los oficiales pertenecientes al regimiento 4 de caballería destacado en Mercedes, de San Luis, ha causado penosa impresión y la consiguiente alarma, por tratarse, según parece, de una verdadera epidemia de fiebre tifoidea desarrollada en ese cuerpo, debido á la contaminación de las aguas del sitio indicado.

A estar á los datos que tenemos, hay motivos suficientes para esa alarma y el ministerio de Guerra, por intermedio de la sanidad militar, debe tomar rápidas medidas para contener el mal, evitando con tiempo otras pérdidas de vidas, sensibles por todos conceptos.

En el ministerio aludido se tuvo conocimiento de que en el hospital Militar central habían fallecido en los días 6 y 7 del corriente, los tenientes primeros Emilio Jamme y Tadeo D. Styrle, pertenecientes al 4 de caballería, destacado en Mercedes, quienes habían sido traídos gravemente enfermos de aquella dolencia infecciosa.

Da mayor gravedad á esto, el hecho de hallarse en asistencia en el mismo establecimiento el subteniente Narciso del Valle, del mismo cuerpo y atacado de la misma enfermedad, según diagnóstico del director del hospital, coronel de sanidad doctor Ramón Jiménez, anunciándose el envío de otros oficiales é individuos de tropa del 4 de caballería para su asistencia en esta capital, lo que da á dicha enfermedad carácter epidémico.

Como se ve, es éste un asunto grave en el cual deben intervenir rápidamente la sanidad militar y el Ministerio de Guerra, para evitar en lo posible la propagación del mal. Sin perjuicio de trasladar ese cuerpo á otro lugar más salubre, se debe ordenar el análisis de las aguas de que se sirven las tropas para comprobar si realmente están infectas, como se asegura.

MOVIMIENTO POLITICO

Las elecciones santafecinas

Visitó ayer nuevamente al Ministro del Interior el comisionado que fué á Santa Fe, doctor Carlos Salas.

En la entrevista se trataron algunos detalles relativos al informe escrito que presentará el comisionado en el día de hoy, algunas de cuyas conclusiones hemos adelantado.

Llamó la atención que el gobernador de Santa Fe no haya comunicado al Ministerio del Interior, como es de práctica, la noticia de la realización de las elecciones del domingo en esa provincia y sus resultados y se cree que esa actitud tiende á significar al gobierno nacional, que las autoridades provinciales nada tienen que hacerle saber al respecto, desde el momento que el Presidente ha mandado por su cuenta un comisionado para que las presenciara é informara sobre sus resultados.

DEFENSA AGRICOLA Y DIVISION DE AGRICULTURA

Resolución del Poder Ejecutivo

De acuerdo con la información que oportunamente publicamos, el Poder Ejecutivo dictó ayer un decreto por el cual se dispone que el director general de la Defensa Agrícola, señor Juan Ortiz de Rozas (hijo) se haga cargo de la división de agricultura, no aceptándose la renuncia presentada por el doctor Enrique Fynn.

Por el referido decreto se autoriza al señor Ortiz de Rozas para reorganizar dicha repartición, cuya dirección se le confía, como así también la de Defensa Agrícola.

El doctor Fynn quedará como inspector general de agricultura y en tal carácter estudiará las condiciones de los frutales en las provincias de San Juan y Mendoza, para luego dirigirse á la República de Chile, con el mismo objeto.

Al regreso del vecino país, se detendrá en Mendoza y otras provincias del interior en las cuales dará conferencias sobre diversos temas agrícolas.

LOS PLANOS DE EDIFICACION

Quejas de los constructores

Es indudable que las oficinas respectivas de la municipalidad de la capital están abrumadas de trabajo, tantos son los edificios nuevos que se levantan en Buenos Aires, pero no lo es menos que las demoras en que se incurre para despachar los planos, resultan un poco perjudicial, á los propietarios y á los constructores.

Varios constructores nos han presentado sus quejas por esas demoras, especialmente en lo que se refiere á la aprobación definitiva de los planos, [illegible] se otorgan permisos [illegible] que llevan á cabo las oficinas municipales, las que solamente en el año 1910 despacharon alrededor de [illegible] mil permisos para nuevas construcciones, pero deseamos insistir en [illegible] necesario que las demoras sean neutralizadas eficazmente con el aumento del personal destinado á llenar las tareas ó con la reorganización de las oficinas en forma tal, que el público pueda ser atendido dentro del menor espacio de tiempo posible.

En la actualidad cuando se construyen tantas casas cuyos propietarios solicitan á las compañías de préstamos dinero para las obras, se exige la presentación previa de los planos y del respectivo permiso para comenzar las construcciones, y toda demora en expedir esos documentos [illegible] importa, á veces, [illegible].

El [illegible] municipal está en el deber de estudiar la mejor forma de remediar estos males, á cuyo efecto debería dotar á las reparticiones [illegible] del personal idóneo que reclaman la [illegible] y la importancia de su edificación.

EL DIA SOCIAL

DESDE MAR DEL PLATA—Miércoles 8. (Por telégrafo). — Esta tarde se realizó en el Club Mar del Plata un concierto sinfónico en el que se distinguió admirablemente la señorita Olga Aguini, concertista de arpa.

Ejecutó "Elegie de Remé", acompañada en el piano por el director señor Drangosch.

Ambos fueron muy aplaudidos y felicitados por la concurrencia, que era muy selecta y numerosa.

Las galerías del Bristol se vieron esta tarde muy animadas con motivo de haberse inaugurado una exposición de obras del escultor español señor José Cardona.

— Mañana parten en el tren diurno el doctor Tomás E. Anchorena y familia.

— El ministro de Hacienda de la provincia almorzó hoy en el Club Mar del Plata rodeado de un núcleo de amigos.

En el mismo comedor los señores Diógenes Urquiza y Jorge Rodríguez tuvieron invitados á sus mesas.

— Para ésa, esta noche, los señores Emilio Casares y familia, doctor Antonio F. Piñero y familia, José Guerrico y familia, Eduardo Casares y familia, doctor Norberto Piñero y señora, Clodomiro Barlet y familia, Carlos C. de Irigoyen y familia, Matías Pinedo Oliver Sáenz Valiente, José Etcheverry, Felipe Madariaga, Sánchez Elía, Raúl Peralta Ramos y Carlos Agote.

—Esta tarde se efectuó en el Golf Club un interesante partido con premios donados por la señorita Justa Dose, consistentes en una pulsera de rubíes y platino como primer premio; una bombonera de esmalte de Limoges, segundo, y otra de cristal pottey, tercero.

Obtuvieron el primer premio por 44 neto la señorita Raquel Aldo y Francisco Barreto; 2os., Elena Macnab y Federico Alvear, y el tercero, Elvira Udaondo y Alfredo Peña Unzué.

Terminado el partido y ceremonial de estilo, se les hizo entrega de los premios en medio de hurras á los vencedores.

A más de los ganadores, tomaron parte las siguientes parejas:

Isabel Bonorino Udaondo, con Emilio Anchorena; Silvia Saavedra Lamas, y Carlos Alberto Pueyrredón, Leonor González Guerrico, con Jacinto Gramajo; Josefina Udaondo con Belisario Peró; Hercilia Cabral Hunter de Anchorena, y Alfredo Alkane, Agustina Costa Paz, con Juan A. García, Victorica, Magdalena García Calvo, y Julio Victorica Roca; María Rosa Lezica de Pirovano, con Angel Sánchez Elía, Julia Elena Hunter, con Aureliano García Calvo.

Luego el señor Dose invitó con una copa de champaña á los del partido y á un núcleo de sus relaciones que habían asistido á presenciarlo.

Entre la concurrencia, recordamos á las señoras:

Angela Unzué de Alzaga, Adela Saraza de Favier, Julia Sáenz Rosas de Rosetti, Mercedes Unzué de Quintana, Josefina Leloir de Udaondo, Isabel Udaondo de Bonorino, Elvira Urioste de Gómez Molina, Ana Mayobre de Green, Magdalena Villegas de Martínez, Carmen Olivera de Zuberbulher, Magdalena Bengolea de Sánchez Elía, Sara Moreno de Gowland, Zulema Saavedra de Zuberbulher, Emma Green de Vedoya, Augusta Estrada de Lezica, Mercedes Pirovano de Rodríguez, Adela Atucha de Gramajo, Clotilde Hita de Etchepareborda, Clara Cobo de Anchorena, Hercilia Cabral Hunter de Anchorena, Julia Soler de Hunter, Leonor Uriburu de Anchorena, María Luisa Unzué de Aldao, Juana María Solé de Alzaga, Agustina Paz de Costa, Delia Calvo de García.

Señoritas Ana María y María Elena Green, María Elena y Ernestina Olaizábal, María y Raquel Aldao, Adela Gramajo, María Teresa y María Elena Alzaga Solá, Mercedes y Sara Terry, Mercedes y Elena Peña, María Elena y Julieta Pueyrredón, Julia Elena Hurter, Angélica Gómez Molina, Agustina y Susana Costa Paz, Josefina Udaondo, Isabel Bonorino Udaondo, María Ether y Corina Cabral Hunter, Matilde y Magdalena García Calvo, María Juana Martínez, Florencia Lezica.

HOSPITAL DEL TIGRE — Esta tarde á las 4.30 se efectuará la asamblea general de socias del hospital de caridad del Tigre.

Como se trata de la segunda convocatoria, el acto se realizará con el número de socias que asista.

DEMOSTRACIONES — En el salón Elizabeth del Jockey Club, se realizó anoche la comida que un grupo de sus amigos del Círculo de Armas ofrecía al señor Alfredo Rodríguez, para despedirlo por su próximo viaje á Europa.

Fueron comensales, los señores:

S. Robirosa, Arturo Seeber, Nicolás Uriburu, Virgilio Tedín Uriburu, Juan Cosio, Alberto Acevedo, Eduardo Padilla, Julio A. Roca (hijo), F. Helguera, Esteban Gallo, B. Artaveta Castex, S. [illegible], Ignacio Correas, Martín Avellaneda, F. Quintana, [illegible], Horacio Frías, José Luis Acosta, S. Dabalde, Paz [illegible] de Costa Paz, C. Piñeiro Sorondo, Avelino Molina Carranza, Horacio Varela.

ENLACES—En la mayor intimidad se efectuará esta noche el enlace de la señorita Armida Vattuone con el señor Pedro A. Daniano.

— Para fines del corriente mes se realizará el enlace de la señorita Silvia Luppoli con el señor Salvador Carris Appiani.

CORSO EN SAN ISIDRO — Debido á algunos inconvenientes, la comisión del hospital de San Isidro, ha resuelto no efectuar el corso de flores que tenía proyectado para pasado mañana.

EN MORON — Esta noche tendrá lugar en Morón, el baile de disfraz y fantasía en honor de las familias de aquella sociedad.

La fiesta se realizará en los salones de la municipalidad.

La velada es esperada con interés por numerosas familias.

DESDE SALTA — Miércoles 8. (Por telégrafo). — Se ha [illegible] el señor Abel Zerda.

DESDE LA RIOJA — Miércoles 8. — (Por telégrafo). — Mejorado de la enfermedad que le aquejaba, el ministro general de Gobierno, doctor [illegible]lindo del Moral, regresó hoy, de Córdoba, acompañado de su señora, Susana Ocampo, y su hermana Amalia del Moral.

Regresó el presbítero Faustino Nistal.

Por el mismo tren [illegible] el doctor Tomás Vera Barros, rector del colegio nacional, después de [illegible] en Mar del Plata y Buenos Aires.

CAMBIOS DE RESIDENCIAS —Llegados. — El sábado regresó de Mar del Plata, el señor Narciso Ocampo, su señora Delia Alvear y sus hijos.

— De Necochea, ayer, el señor Jorge Bernard, su señora Sara Cabral y sus hijas Sara y María Cristina.

Salidas. — Para Mar del Plata, anoche, el doctor Matías E. Calandrelli, su señora Basilisa Castellano y sus hijos y su hermana Noemí.

— Para su establecimiento en Bavio, el señor Fortunato R. Pelayo, acompañado de sus hijos Fortunato, Evangelina y Corina.

— Para Mar del Plata, el sábado próximo, el señor Luciano A. Benavídez.

VIAJEROS —Salidas. — Para Montevideo, el señor Carlos E. Guesalaga.

— En el vapor "Laura" parten para Europa los señores príncipe Windischgraetz, el ex director general de ferrocarriles ingeniero F. Schneidewind y señora, C. Cosulich y familia.

Llegadas. — Se aloja en el Majéstic Hotel, el doctor José Antonio Ortiz, ministro de Hacienda del Paraguay, llegado en misión confidencial ante nuestro gobierno.

ENFERMOS — Fué operado ayer el general Federico J. Zeballos. Su estado es satisfactorio.

— Algo mejor, el señor Orestes Olazábal.

NECROLOGIA — Ayer se oficiaron misas en el templo del Pilar por el alma de la señora Carolina Rueda de Varela.

— Hoy se dirán misas generales en la iglesia San Nicolás en memoria del doctor Cesáreo Amenedo.

— En la iglesia San Miguel se ofició ayer un funeral por el alma de la señora Edelmira Mansilla Viamonte de Dorr.

— De estancia Carboni, el doctor Félix Araiz y familia.

— De su estancia en Acevedo, el doctor Felipe Jofre y familia.

— De Bella Vista, el doctor Domingo R. Merón y familia.

— A edad avanzada falleció ayer el señor Emilio Hanquet, el residente más antiguo de la colectividad belga.

El señor Hanquet fué durante muchos años corredor de Bolsa y presidió la Sociedad Filantrópica Belga.

En reconocimiento de los servicios prestados, el gobierno de su país le otorgó una condecoración.

Los restos del extinto serán inhumados esta tarde en el cementerio de la Recoleta.

— En Río Bueno (Chile), falleció el doctor Joaquín Peñas, caballero de vinculaciones en nuestra sociedad.

Sus restos serán traídos é inhumados en el cementerio del Norte, después de una misa de cuerpo presente en la iglesia del Pilar.

NOTICIAS DE POLICIA

LOS SUPUESTOS ATENTADOS ANARQUISTAS

Lo que hay de verdad

INVESTIGACIONES POLICIALES

Habiendo trascendido al público los detalles de dos supuestos atentados anarquistas, sobre los cuales la policía guardaba reserva, á fin, según ella, de no alarmar á la población con la publicidad de informaciones prematuras, hemos procurado indagar lo que hay de verdad al respecto, y llegado á convencernos de que se ha producido, como se verá, demasiado ruido sobre un asunto que no lo merece.

Nuestros lectores recordarán que, cuando fué capturado el ácrata Juan Romanoff, uno de los presuntos autores de la bomba arrojada en el teatro Colón, el obrero mecánico Juan Holder, justificó ante la jefatura de policía, haber cooperado á la detención de aquél, por lo que ésta le acordó, como premio, cierta suma de dinero y una medalla de oro. Con tal motivo, Holder se creyó desde ese día perseguido por los anarquistas, á quienes atribuía deseos de venganza.

En la noche del lunes último encontrándose Holder en su casa, calle Paysandú 1042, con su familia y varias otras personas, una de éstas le avisó que por encima de la tapia del pequeño jardín que la finca tiene á su frente, habían arrojado una piedra. Holder salió, y como viera correr una persona por la calle, le disparó tres tiros de revólver; pero, á pesar de esto, el que huía continuó su carrera, por lo que se supone que las balas no le causaron daño alguno.

Vuelto á la casa, Holder practicó una requisa en el jardín, encontrando un objeto semejante á una bomba explosiva y con la mecha ardiendo. La presunta víctima no se atemorizó, recogió el sospechoso paquete, sacó un cortaplumas, cortó la mecha y avisó á la policía de la sección 33a., dejando asombrados á los presentes con tales rasgos de valor y sangre fría. Eran las 3 de la madrugada.

De la comisaría citada concurrió el subcomisario señor Gamboa, con varios empleados y agentes, á quienes Holder refirió lo que antecede, y aquéllos se incautaron del objeto con apariencia de bomba. Este es un envoltorio de papeles, trapos alambre y hierro, con cinco kilogramos de peso. Fué enviado inmediatamente al arsenal de guerra, para que lo analizaran, no habiéndose producido hasta anoche el informe sobre las materias que contiene.

La jefatura de policía dispuso que la división de orden público se hiciera cargo del sumario, por medio del cual no se había podido aclarar hasta anoche si se trataba de un atentado anarquista ó de una broma ó de una venganza, pues Holder, al decir de las gentes, no goza de muchas simpatías en el barrio, sobre todo, desde que obtuvo el referido premio, el cual tuvo la virtud, según algunos vecinos, de hacer crecer un poco el amor propio del hombre.

Por chismes de vecindad, Holder tuvo, hace poco tiempo, un incidente con Enrique Veiani, quien lo hirió de un tiro de revólver, pero el juez de instrucción, doctor Constanzó, secretaría Consiglieri, sobreseyó definitivamente el sumario y puso en libertad á Veiani, por haberse comprobado que procedió en legítima defensa al ser agredido por Holler con una navaja.

El sumario de que antes hemos hablado y por medio del cual el señor Udabe, el comisario señor Zunda y los subcomisarios señores Boero, Foppiano y Argüello, procuran establecer la verdad, está para terminarse, y sólo falta el informe de los peritos del arsenal, que se cree será producido hoy.

—

El segundo objeto sospechoso fué encontrado en la puerta de la casa de Esteban Della Valle, calle Alvarado 43.., jurisdicción de la comisaría 30a.

La policía se incautó de él y comprobó que se trataba de un paquete de trapos y papeles, con una mecha impregnada en una materia adherente [illegible].

Adentro de la "bomba" se encontró un papel, en el que se exigía al ocupante de la casa cierta suma de dinero, bajo pena de causarle daños irreparables.

Como se ve, esto no pasa de ser una broma urdida por algún desocupado con el propósito de dar un susto.

HALLAZGO DE UN CADAVER

Presunciones de un accidente

Un vigilante de la comisaría 36a, halló ayer á las 2.20 p. m., en la calle Asamblea, entre las de Hortiguera y Víctor Martínez el cadáver de Nicolás Campa, argentino, soltero, de [illegible] años de edad y conductor de una carreta de bueyes.

La posición del cuerpo y las heridas que presenta en la cabeza hacen suponer que haya caído del pértigo siendo apretado por las ruedas del vehículo.

La policía de la sección citada, practica las averiguaciones del caso.

ACCIDENTES FERROVIARIOS

Un hombre muerto y otro herido

A las 5.30 de la tarde de ayer, una persona que transitaba por el costado Este del dique 2, al llegar á la cabecera Norte, fué arrollado por una máquina que arrastraba un convoy, y le pasaron por encima las ruedas de los vagones.

Cuando algunos transeuntes, acudieron en auxilio de la víctima, comprobaron que había fallecido.

La policía de la sección 22a. recogió el cadáver y lo condujo al local de la comisaría á fin de identificarlo.

El extinto era un hombre como de 20 á 25 años de edad, de pelo y bigote rubio y su modesta indumentaria hace creer que sea algún obrero.

En la estación Constitución, al descender de un convoy en movimiento, el revisor de coches Juan González, cayó al pavimento y sufrió heridas graves en la cabeza y cuerpo.

Fué trasladado al hospital Británico.

— En las vías del ferrocarril Oeste, una locomotora que hacía maniobras con un tren, derribó al cambista Elizardo Prieto, el cual resultó con lesiones leves en diversas partes del cuerpo.

La policía de la sección 9a. lo hizo curar en la Asistencia Pública.

LOS SUICIDIOS DE AYER

En el bosque de Palermo detrás de las Aguas Corrientes se suicidó anteanoche Bernabé Cos, jefe de la sucursal de correos y telégrafos número 22, establecida en Belgrano.

Para llevar á cabo su resolución, se disparó dos tiros de revólver en la cabeza, los que le produjeron una muerte casi instantánea.

En la casa calle Hernandarias 1126 fué encontrado ayer el cadáver del ex agente de policía Felipe Cabrera, con una herida de bala en la sien derecha.

Por las circunstancias que rodean al hecho, la policía presume que se trata de un suicidio.

— En una de las habitaciones del hotel establecido en la calle Rivadavia 2742, se suicidó también Isabelino Roberts, disparándose un tiro de revólver en la boca.

El suicida dejó una carta, la cual fué remitida por la policía al juez de instrucción doctor Oro.

Choques de vehículos

En la calle Alsina entre las de Bolívar y Perú, chocaron los vehículos guiados por Antonio Marid y Ubaldo Cáceres, y rompieron el cristal de una vidriera de la casa señalada con el número 547, daño que el propietario, señor Pedro Echardet, valúa en 200 pesos.

—En la calle Santa Fe, entre las de Carranza y Bompland, un automóvil, guiado por Juan Collazo, chocó con un coche de tranvía de la línea 31. De la colisión, que fué violenta, resultó el último vehículo con desperfectos considerables y el automóvil completamente destrozado.

Síncope

Martín Suárez, español, de 50 años, en momentos en que transitaba por la plaza Mazzini, sufrió un síncope.

Fué trasladado á la Asistencia Pública donde quedó en asistencia.

Las armas de fuego

En la casa calle Humberto I 351, en circunstancias en que Manuel Anaya, limpiaba un revólver, se le escapó un tiro, cuyo proyectil fué á herirle levemente en el pecho.

Fué curado en la Asistencia Pública.

Secuestro de libros comerciales

El comerciante don Juan Murat se ha presentado al juez del crimen, doctor Serú, para protestar por el secuestro de sus libros de contabilidad, llevado á cabo por empleados de la comisaría de Investigaciones, con orden del juzgado.

Expresa el recurrente, que no está bajo causa, que no se le imputa delito alguno y que en un proceso en que es precisamente querellante, es inexplicable que se haya decretado esa medida.

Los percances en el trabajo

En la quema de basuras, en circunstancias en que el peón José Quitans movía cenizas con una pala, estalló una bala cuyo proyectil le hirió levemente en el cuello.

Fué curado en la Asistencia Pública.

—En el costado Este del dique 4, en circunstancias en que Nicolás Peppo, se encontraba trabajando, tuvo la desgracia de que una vagoneta le pasara por encima de la pierna izquierda y se la fracturara.

En una ambulancia fué trasladado al hospital Rawson.

Muerte repentina

En la fonda calle Lima 1763, falleció ayer, repentinamente, una persona que se cree se llame Luis Vechi de Felipo.

Como no se le conocen deudos, la Asistencia Pública se hizo cargo del cadáver.

Vigilante en desgracia

En circunstancias en que el vigilante José M. Coronel transitaba en bicicleta por la calle Santa Fe, al llegar á la de Fitz Roy, debido á una mala maniobra, cayó al pavimento y se fracturó la pierna derecha.

Fué enviado á la sala de socorros Las Heras.

Cambios de destino

La jefatura de policía ha dispuesto el traslado de los subcomisarios Izurieta, Sallers y Gamboa á las secciones 33a., 1a., y 8a., respectivamente.

Principio de incendio

A las 6.20 de la tarde de ayer se declaró un principio de incendio en una casilla de madera existente en la esquina de las calles Pampa y Triunvirato.

El fuego cuyo origen se ignora fué sofocado por algunos obreros que trabajan en las inmediaciones y personal de la comisaría 31a.

Los perjuicios son insignificantes.

Accidentes en la vía pública

En la esquina de las calles Rivadavia y General Urquiza, el automóvil número 230, cuyo conductor se encuentra detenido, arrolló á Baltazar López Carabajal y le produjo heridas graves en el cuerpo.

La policía de la sección 10a., recogió á la víctima y la hizo trasladar al hospital San Roque.

En la esquina de las calles Aráoz y Triunvirato, al pretender el vigilante José Alvarez subir á un coche de tranvía en movimiento, erró el paso, cayó al suelo y se produjo una herida leve en la pierna izquierda.

El niño de 4 años de edad, Pedro Videla, al intentar subir á un coche de tranvía, en movimiento, cayó sobre las piedras y sufrió una herida en el pie derecho.

El hecho ocurrió en la esquina de las calles Triunvirato y Acevedo.

Frente al número 658 de la calle Defensa un carro guiado por Cayetano Chimenti, arrolló á la anciana Ramona Reyero, la que resultó con heridas en el cuerpo.

La policía de la sección 2a. hizo curar á la víctima y detuvo al carrero.

Frente al número 1282 de la calle Defensa, un automóvil guiado por Domingo Orzuga, arrolló al niño Esteban Laveri y le produjo una herida en la pierna derecha.

El chauffeur se encuentra detenido en la comisaría 14a.

—En la esquina de las calles [illegible] y Rivera Indarte [illegible] anoche un caballo [illegible] de la sección 25a. Elías Jaz. Este sufrió lastimaduras en la pierna izquierda y en el costado derecho del cuerpo.

Fué curado en el hospital Teodoro Alvarez.

Biblioteca policial

Desde ayer funciona en el departamento la biblioteca policial de reciente creación.

Todos los empleados que deseen acudir á leer ó consultar libros, pueden hacerlo de 1 á 5 de la tarde.

Hechos diversos

Pablo Medica, que transitaba en los mataderos, con un balde en la mano, dió un traspiés, cayó sobre las piedras y se produjo una herida en la pierna derecha.

Fué curado en la estación sanitaria de la localidad.

— En la esquina de las calles Independencia y Pasco, rodó el caballo que montaba el oficial inspector Juan C. Tello. Este cayó al pavimento y sufrió una herida en la pierna derecha.

En la casa calle Rawson 354, en circunstancias en que la niña Julia Mariani, se ocupaba en cortar leña, con el cuchillo que utilizaba se hirió [illegible] en la mano izquierda.

Fué curada en el hospital San Roque.

—En la esquina de las calles Talcahuano y Charcas, al aproximarse el vigilante Ramón Cadera á un caballo [illegible] de tiro este le aplicó varias coces y lo lastimó en la mano y pierna derechas.

Se le prestaron los primeros auxilios en la Asistencia Pública.

En la casa calle [illegible] 438, Rodolfo V[illegible] cayó desde un altillo al patio entre los cuales media una distancia de tres metros y se produjo lastimaduras en diversas partes del cuerpo.

La policía de la sección 10a. lo hizo curar en el hospital San Roque.

Defraudaciones

Lázaro Estrin denunció en la comisaría 9a. que un cobrador que ha desaparecido, lo había defraudado en 41 pesos.

La policía procura detener al acusado.

En la comisaría 11a. se presentó Angel Saverio, dueño de la carrería existente en la calle Bartolomé Mitre 4176, y denunció que uno de sus repartidores, lo ha hecho víctima de una defraudación por valor de 26 pesos 90 centavos.

Efectos del alcohol

Frente al número 360 de la calle Rivadavia, Gabino Ulloa, que transitaba en completo estado de ebriedad, tropezó, cayó al pavimento y se produjo heridas en el rostro.

Fué curado en la Asistencia Pública.

Sorpresa de un garito

Esta madrugada, á las 2, la policía sorprendió en el interior del café Víctor Hugo, Corrientes 976, á 15 ó 20 personas que se entretenían en jugar por dinero.

Fueron detenidas y enviadas al departamento central.

Capturas

En jurisdicción de la comisaría 11a. fué detenida una persona cuya captura se recomendó en la orden del día 7 del actual.

Robos y hurtos

En la comisaría 1a. se presentó Juan Riero Fernández, para denunciar que de la casa calle 25 de Mayo 293, le ha sido robada una bicicleta que valúa en 150 pesos.

—En la comisaría 23a., denunció ayer don Ernesto Sanguinetti, propietario de un restaurant establecido en la calle Rivadavia 5990, que le ha sido robada cierta cantidad de cubiertos que estima en la suma de 1.000 pesos.

Posteriormente la policía detuvo á dos personas de cuyo poder secuestró algunos de los cubiertos robados.

—A Pedro Seravalle, que vive en la estación Bengolea, provincia de Córdoba, le ha sido hurtada en esta ciudad, del almacén calle Paseo de Julio 1218, una canasta con ropas que valúa en 130 pesos.

Comunicó el hecho á la comisaría 13a.

—En la comisaría 11a., se presentó Pompeo Barberi, para denunciar que de su domicilio, calle Planes 926, le habían sido hurtados un carro y un caballo que valúa en 400 pesos.

EN LAS EXPOSICIONES

Pabellones de España

Anoche hicieron su estreno en el teatro de verano, los cantantes cómicos españoles, con buen éxito. También fueron aplaudidos, las niñas Kenedy, el monologuista español, Juan Corona y el excéntrico musical, Mr. Booth.

Esta noche, mañana y pasado se efectuarán funciones extraordinarias en el teatro, presentándose por última vez las niñas Kenedy, que se despiden del público.

Hoy es día de moda en los pabellones.

ARTE Y TEATRO

Avenida—Por continuar enferma la señora Perrín, tuvo que inaugurarse anoche la temporada lírica española en este teatro, con la conocida pieza melodramática "La canción del náufrago", cuyos números musicales son del maestro Morera. No cabe desde luego juicio alguno respecto de la obra y reservamos para "Bruniselda", que irá dentro de pocos días, lo que nos sugiera la labor de este compositor.

Lo que se presentó anoche, como elemento artístico en el escenario puede clasificarse de discreto, con algunos puntos menos para la orquesta.

Victoria. El barítono Ainetó, de quien se tenían buenos recuerdos aquí por su pasada actuación en temporadas anteriores, se presentó anoche, interpretando el papel del protagonista en "Rigoletto".

A pesar de que no ha pasado impunemente el tiempo para este cantante y de que el registro grave se resienta un poco de escaso alcance, siempre se echa de ver al artista inteligente y consumado que logra sacar partido de lo que interpreta con los recursos que le brindan el arte y la experiencia. El público le dispensó calurosa acogida.

Muy diversa fué la que le cupo en suerte al tenor Estradá, pues las manifestaciones de la concurrencia, elocuentemente hostiles, le obligaron á abandonar el campo de batalla después del segundo acto.

El tercero y cuarto fué, desde luego, cantado por el tenor Poggi.

Hoy se anuncia el estreno de una tiple española, la señora Del Valle, con "Abla", acompañándola otra nueva cantatriz, la señora Barnovik, en el papel de Amneris.

Odeón.—La compañía lírica de niños, que dirige el señor Guerra, dará una serie de representaciones en este teatro, á comenzar desde el próximo martes.

Coliseo — El 16 del corriente reabrirá sus puertas este teatro, con la compañía de "féeries", del "Châtelet", cuyas funciones durarán hasta la inauguración de la temporada lírica, anunciada para el 6 de Mayo, con el estreno de la "Isabeau", de Mascagni.

Raquel Merly.—Con éxito lisonjero se ha presentado ante el público del teatro "Apolo", de Roma, la joven cantatriz argentina señorita Raquel Merly.

Ella desempeñó el papel de Leila, en "Los pescadores de perlas", de Bizet, mereciendo á la par que [illegible] en las vocalizaciones, voz de [illegible] timbre y muy extensa.

La velada resultó todo un éxito y á consecuencia del mismo la empresa de ese teatro la contrató en seguida para una serie de representaciones.

Andrés S. Dalmau. Este violinista irá hoy á Mar del Plata para dar allí una serie de conciertos en el teatro Odeón.

ASOCIACIONES Y GREMIOS

SOCIEDAD PROPIETARIOS DE CARNICERIAS DE LA CAPITAL — Por resolución de su junta directiva, esta sociedad se reunirá el lunes á las 8 de la noche, en su local de la calle Rodríguez Peña 254, para tratar varios asuntos de importancia.

INSTRUCCION PUBLICA

Escuela normal número 6—Hoy, á las 4 de la tarde, se realizará en esta escuela una reunión de profesores, con objeto de nombrar una delegación ante el congreso pedagógico Pro Sarmiento que se efectuará en San Juan.

En esta oportunidad se hará el reparto de las medallas conmemorativas del primer centenario de Mayo, enviadas por el ministerio para el personal docente.

Escuelas normales de Salta—El ingeniero Silveyra ha sido encargado de inspeccionar el estado de los edificios en que funcionan las dos escuelas normales de Salta, que según los informes que se tienen están en situación inconveniente y peligrosa.

El ingeniero Silveyra partió ayer para dar cumplimiento á su misión.

Sueldos de profesores normales—Hoy comenzará el pago de sueldos por Enero y Febrero, correspondientes á los profesores de las escuelas normales en el Consejo Nacional de Educación.

Se trata de concluir á la mayor brevedad esta tarea, ya que bastante han esperado los profesores para cobrar sus haberes.

Escuela Normal Superior—Los exámenes que ayer se rindieron en esta escuela dieron el resultado siguiente:

Latín curso II—Sebastián López, Lorenzo Cáceres y Angel Mangiacavalli, aprobados.

Sociología—Hortensia Rausis, sobresaliente; Mercedes Roca, Angela Barbieri, Ernesto Curchod, Josefina Durbec de Routin, José D. Romero y Adolfo Báez, aprobados.

Algebra—Antonio Martínez, Laura Balbuena, Félix Gómez, Dora Pinelli, Josefa Joan y Julio Quiroga, aprobados.

Zoología—Mateo F. Gómez, Félix Vega, Teresa Joan y Lucía Bernard, sobresalientes.

Las mesas de geometría proyectiva y descriptiva, teoría literaria y física, se reunirán hoy, á las 8 y 9 a. m. y 9 a. m., respectivamente.

Escuela Nocturna Popular — Libertad 581—Ha quedado abierta la inscripción para el curso de inglés que estará á cargo del profesor Jorge W. Mac-Kinnon, y comenzará el 18 del mes en curso. Este curso será dictado los miércoles y los viernes, de 7.30 á 8.30 de la noche.

PROVINCIA DE BUENOS AIRES --- GOBIERNO CENTRAL Y DE LOS MUNICIPIOS

LA SITUACION DE B. MITRE

SOLICITUD DE INTERVENCION EJECUTIVA

COMISION VECINAL

Graves acusaciones á la administración

Cada vez es más grave la situación del importante pueblo Bartolomé Mitre. Después del asalto llevado á cabo al Club de Artesanos, ha quedado evidenciado, que esa localidad pasa por una época difícil.

Nuestra sucursal en La Plata nos informa de la visita que realizó ayer al gobernador una comisión de vecinos. Dice así el informe:

"Ayer, se entrevistó con el gobernador una comisión de vecinos de Bartolomé Mitre, que forma en las filas de oposición.

Venía á poner en conocimiento del primer mandatario una serie de hechos que comprueban lo desastroso de la gestión administrativa de las autoridades comunales, cargos á los que dejaron constancia en un extenso memorial.

De acuerdo con informes extraoficiales, podemos asegurar que aquella comuna será intervenida. Por lo menos, el gobernador, ha resuelto ocuparse preferentemente de este asunto y no será difícil que se dé un corte en el sentido que indicamos, tal vez en esta misma semana.

—

Por su parte nuestro corresponsal en el mencionado pueblo nos envía el siguiente telegrama:

Bartolomé Mitre, Marzo 8 — Una comisión de vecinos prestigiosos que componen el doctor Vitelmo Carbajal y los señores Santiago H Pérez, Vicente Peña y otros patrocinados por el diputado doctor Pedro R. Torres, se apersonaron hoy al gobernador á quien solicitaron que sea intervenida la comuna.

Demostraron al general Arias la urgente necesidad de esa intervención por cuanto la actual administración está acusada de malos manejos de los dineros públicos ante el tribunal de cuentas.

Se evidenciaron procedimientos políticos aterrantes á las leyes y cultura del país. La expectativa pública es intensa.

—

"LA PRENSA" EN LA PLATA

(DE NUESTRA SUCURSAL)

GOBIERNO Y ADMINISTRACION ESCOLAR

LA DEFICIENTE GESTION FINANCIERA

DEUDORES AL TESORO ESCOLAR

LAS MUNICIPALIDADES

No debemos cerrar el examen de la deficiente gestión financiera de los intereses escolares que hemos realizado en números anteriores, sin insistir y subrayar la parte de ella, tocante al cobro de las deudas de las municipalidades y del fisco para con el tesoro escolar, materia en que son manifiestas la negligencia de las autoridades escolares, la desprecupación de los poderes públicos y la mala voluntad de muchas corporaciones municipales; todo ello en detrimento de los altos intereses de la educación popular.

En virtud del artículo 73 de la ley de educación común, las municipalidades están obligadas á subvenir á los gastos de la educación común con el quince por ciento, por lo menos, del producto anual de "todas sus rentas é ingresos".

Para hacer efectiva esta disposición la misma ley agrega en sus artículos 80 y 81 que las municipalidades deben depositar en el Banco de la Provincia, á la orden del consejo de educación, el producto de aquella contribución escolar, y que, al fin de cada trimestre deben pasar al mismo consejo un estado de las sumas percibidas por razón de dicha contribución.

Y á fin de que la percepción de dichas sumas no se dilate y pueda hacerse efectiva fácilmente por el tesoro escolar, dispone el artículo 73 que las municipalidades deberán hacer competente y comprobante la suma comprobada en el hecho, especificando así una exposición á las leyes generales de impuestos, á fin de facilitar la percepción de esas rentas municipales".

Diversas veces hemos hecho notar y reformado y robustecido estas disposiciones. Este mismo año, la ley de Diciembre de 1910 agregó que la mitad de sus rentas debían depositar en el Banco de la Provincia, á la orden del Consejo de Educación, el producto de aquella contribución escolar, y que, al fin de cada trimestre debían

ADMINISTRACION, TRABAJO Y CULTURA

para Europa el señor Aurelio Carbonell.

—De Necochea el prosecretario de la municipalidad de La Plata, señor R. Grande

—De Santa Fe, el doctor Roberto S. Bonanni.

—De Cuatraché, el señor Darío Alonso

En breve de Buenos Aires, la señorita Mercedes Acosta y Sara

ENFERMOS—Continúa bastante delicada la señora Teodora B. de Alonso

— Restablecida la señora Celia García Durán de Bonanni

— Mejorada la señora Laura Ramírez Calderón de Richelet

—Muy mejorada la señora Sofía Diecismann de Temperley.

—Se encuentra enferma la señora Fortunata Thompson de Ponce de León

CAMBIO DE DOMICILIO—El señor Nicazo Z. Ramírez y familia ha trasladado su domicilio á la casa de su propiedad, calle 5 número 663

SOCIEDADES

INDEPENDIENTES ATLETIC CLUB—En la última reunión de la comisión directiva de este club, se resolvió activar los arreglos del field que posee en la avenida del bosque, á inscribir para la próxima temporada de football dos teams de segunda y tercera división, respectivamente, en la Argentina Bootball Asociation.

Además, se resolvió constituir dos cuadros más, que actuarán en la Liga Provincial de Bootball, institución local fundada el 1o. del corriente por un núcleo de asociados de este club. El consejo de esta liga ha instituído como trofeo á disputarse entre las divisiones mayores y menores, dos artísticas copas, las que en breve se expondrán en una de las vidrieras de una importante casa de comercio de la Avenida Independencia.

La inscripción para ambas divisiones se reciben en la calle 49 núm 870, á nombre del secretario de la Liga Provincial de Bootball, señor José D. Arana. La cuota de inscripción se ha fijado en 20 $. para mayores, y $ 10. para menores. Por su parte, la comisión directiva del Independiente Atletic Club ha resuelto suprimir la cuota de ingreso por todo el mes corriente, para facilitar la inscripción de los que deseen formar parte de esta institución

CENTRO MARTIN J. IRAOLA—En su reunión de anoche ha resuelto este centro llevar á cabo un gran baile para el sábado próximo, agradeciendo á todas aquellas personas que prestaron su concurso en las últimas romerías allí celebradas con tanto éxito

Es de esperar que dados los prestigios de este centro, ha de verse esta fiesta muy concurrida

ESTUDIANTES DEL SUR—Esta importante sociedad ensenadense que preside el señor Julio Gaggino, se reune en asamblea general hoy, á las 8 de la noche, con objeto de renovar las autoridades de la comisión directiva, que ha terminado su mandato

TRIBUNALES

LOS SUCESOS DEL TANDIL

En investigación de los sucesos sangrientos ocurridos en el Tandil, el 5 del corriente la policía continúa la instrucción del sumario, sin que en este asunto haya tomado intervención hasta el momento la justicia del crimen de la capital la que se ha limitado á recibir los partes y autorizar una autopsia

La policía imputa á los detenidos cuyo número fué en principio de 244, los delitos de sedición, homicidio, disparo de armas y lesiones

Gran parte de aquéllos han sido puestos en libertad quedan aún alrededor de sesenta, de entre los cuales han sido pasados á la Plata, los obreros: Honorato Tamburini, Gabriel Porco, Emilio Telón, Mateo Matiño, Rafael Dalexundra, Gervacio Gómez, Adrián Smich, Julián Cabañas, Pedro Pavichevich, Mamerto Susmendi, Ramón Rezán, Gabino Mutti, Hilario Zulberti, Emilio Vucmanovich, Cristóbal Ríos, Obrem Vucovich, José Calafatich, Agustín Louvich, Bayo Bucetich, Cristóbal Vuletich, Pedro Conforte, Juan Nikovich, Salvador Zaaceri, Juan Faez, José Girardi, Roque Nicola d' Loretto, José Dib, Bertolino Mónaco, Pedro Ovanarte, Félix D'Urbano, Pablo Pasalagua, Tomás Paclichevich, Valentín Rodríguez, Francisco Baras, Casimiro Stan bucks, Faustino Castro, Uro Culich, Benjamín Stanbuk, y Elías Craderich.

No obstante ésto, y el tiempo que los detenidos hace que están en el departamento de policía, esta repartición no ha remitido aún el sumario levantado al juez del crimen, doctor Panthou

SUPREMA CORTE—EJERCICIO SUBALTERNERIA

El artículo 6o del acuerdo de 21 de Julio de 1903, facultaba al secretario de la Suprema Corte para solicitar directamente informes y dictar providencias en los expedientes de superintendencia hasta dejarlos en estado de resolución ó de ser pasados al procurador general

En vista de que han reclamado varios funcionarios por el ejercicio de esa facultad, el tribunal ha considerado conveniente derogar la citada disposición

CAUSAS CRIMINALES

El juez del crimen, doctor Goñi, en la causa seguida á Ambrosio P. Lara por abuso de autoridad en Olavarría, concedió ayer su excarcelación bajo fianza

El mismo magistrado por la secretaría Orione condenó á nueve meses de arresto á Lucrecio Ezcay, por lesiones, en La Plata

—El juez del crimen doctor Ramallo López, secretaría Fernández, condenó ayer á José ó Juan Bartolomé Ibieva, por robo al ferrocarril Central de Buenos Aires, á un año de arresto y absolvió de culpa y cargo á Atilio Olmetti, acusado de disparo de arma de fuego en Las Flores.

CRONICA POLICIAL

EL CRIMEN DE "LA REDUCCION" — NUEVA AUTOPSIA DEL CADAVER

(Por telégrafo)

Castelli, Marzo 8—El juez del crimen, doctor Miguens, ordenó la ampliación del sumario del crimen de La Reducción

Esta mañana llegó de Dolores el doctor Cosme Etchebarne, á fin de practicar una nueva autopsia al cadáver de Domingo Moreno.

Se está á la espera de novedades

NOVIO IRASCIBLE — HERIDA LEVE DE BALA

(Por telégrafo)

Torres (Pilar), Marzo 8 — Esta tarde á las 2, José Colanatti pegó un tiro á su novia Rosa Velia, cuyo proyectil le atravesó el cuello.

La herida no parece revestir gravedad

El hecho de negarse ella á casarse con él fué causa de la agresión

MUERTE POR QUEMADURAS

Francisco Saul, se presentó á la comisaría de la sección 3a, de La Plata para denunciar que en su domicilio situado en la calle 18 entre 67 y 68 su hija Josefa de cuatro años de edad había fallecido víctima de las quemaduras que sufrió en circunstancias que prendió fuego con un fósforo á un montón de serpentinas, el cual se propagó á los vestidos.

La policía instruye el sumario correspondiente

MUERTE REPENTINA

Ayer á las 10 de la mañana en momentos en que descargaba leña en una canoa en el puente del canal Oeste, calle República en la Ensenada, sufrió un síncope cardíaco el súbdito español Gabriel Miralla, vecino de Cambaceres, y de 60 años de edad falleciendo en el acto

COMISARIA DE INVESTIGACIONES

Por intermedio de la comisaría de investigaciones de La Plata, han sido detenidos Estefano Ducca, Abas Miltas, Raquel Jalem, Klazin Tafile, por estar acusados de lesiones

MUERTO POR UN CARRO

La policía de Avellaneda, encontró anteayer tendido en la huella del camino Wilde, á Benito Gándara Vidal, quien presentaba la fractura de un brazo, según se comprobó después, y lesiones internas

Interrogado el herido, manifestó que en circunstancias que transitaba por el camino mencionado fué arrollado por un carro cuyo conductor escapó, y cayó bajo las ruedas del vehículo lo que le produjo las lesiones indicadas.

La víctima falleció al ser conducido á efecto de prestarle los auxilios del caso.

La policía se ocupa de la detención del carrero

CONSECUENCIAS DE UNA RIÑA

Ayer, á las 5 p. m., en su domicilio, situado en el boulevard Roca, en Pergamino, por cuestiones del momento se tomaron en pelea el señor Bonifay y su peón Luciano Ferreira.

En la lucha, á Bonifay, se le cayó una pistola que llevaba en el cinto y al chocar el arma contra el pavimento se escapó un tiro que fué á herirlo en la región abdominal, lo que le produjo una muerte inmediata. Ferreira, fué detenido por la policía.

INFORMACIÓN TELEGRÁFICA

(DE NUESTROS CORRESPONSALES)

BAHIA BLANCA

CLAUSURA DE LA FERIA RURAL—HIGIENE DE TAMBOS, CORRALONES Y CABALLERIZAS — GIRAS DEL INTENDENTE

Bahía Blanca, Marzo 8—Se clausuró la 34a. feria rural.

Alcanzaron las ventas á 42.000 pesos.

Este resultado precario se debe á consecuencia de la sequía y del mal estado de las haciendas

Se dice que la Sociedad Rural trabajará para afirmar el éxito de la concurrencia de hacienda á los próximos torneos.

—Se pide á la municipalidad que aplique con todo rigor las ordenanzas sobre higiene en los tambos, corralones y caballerizas, cuyo estado es generalmente malo, lo que constituye un peligro para la salud pública

—El intendente municipal irá en breve á recorrer las poblaciones del partido para darse cuenta de sus necesidades públicas.

Una de las primeras giras que realizará, será á Punta Alta, población que progresa rápidamente

Para fines de Abril se librará al servicio la nueva estación del ferrocarril del Sud, que no obstante construirse con la base del antiguo galpón es un elegante edificio, elevado y amplio.

Será, indudablemente, una de las estaciones mejores de la línea del Sud en esta zona

Complementando esta mejora se adoquinará el frente de la plazoleta y calles adyacentes, quedando así embellecidas las proximidades.

—En los últimos días del corriente se colocará la piedra fundamental del teatro proyectado por la municipalidad y levantado por acciones suscriptas por el público; la ceremonia la presenciarán numerosos invitados

Los empleados de la oficina de salubridad de la provincia se encuentran tomando muestras de las aguas potables

BOMBEROS VOLUNTARIOS DEL PUERTO COMERCIAL — SOCIEDAD ITALIANA — AUDICION MUSICAL

Bahía Blanca, Marzo 8 — La asociación voluntaria de bomberos del puerto comercial, ha publicado los balances de Enero y Febrero

Esa institución presta ponderables servicios gratuitos.

—La Sociedad Italiana de Socorros Mutuos, resolvió crear una biblioteca para servicio de sus socios y de los alumnos de la escuela que sostiene.

—Esta noche se realizará en el teatro Colón, el concierto de los señores Anthony y Del Carril

Ha despertado interés por tratarse de dos virtuosos

—Se presentó en quiebra el comerciante de Coronel Suárez, señor Fibuger Pujro.

Presenta un activo de 12.463 pesos y un pasivo de 19.236.56 pesos

BARTOLOME MITRE

EL ASALTO AL CLUB DE ARTESANOS — EXPECTATIVA PUBLICA—CENSURAS A LA POLICIA

Bartolomé Mitre, Marzo 8 — Continúa en aumento la indignación de este vecindario contra los sujetos que en la noche del 25 de Febrero llevaron á cabo el asalto al Club de Artesanos

Se espera con impaciencia la terminación del voluminoso sumario levantado por la policía, á raíz de los sucesos, cuyos resultados no podrán menos de arrojar á la demostración de que el inicuo atentado fué premeditado y ejecutado con toda perversidad y sangre fría

No ha sido apresado aún Primitivo Quinteros, sindicado como autor del asalto

El señor José A. Terán que en unión de los señores Benjamín Fernández y Víctor Montes, repelieron la cobarde agresión, ha sido trasladado por prescripción del médico de policía, á su domicilio particular gravemente enfermo.

A pesar del reconocido espíritu de justicia que anima al comisario de policía, que el pueblo reconoce complacido, se censura duramente la rigurosa incomunicación en que se ha visto á dichos señores, en una pieza á la calle, por no tener comodidades las interiores con centinela de vista

BOLIVAR

LA CUESTION MUNICIPAL — UNA SITUACION IRREGULAR

Bolívar, Marzo 8 —Cada día aumenta el descontento por la falta de atención del comisionado señor Pumará, al cumplimiento de sus deberes.

Hay serios problemas económicos por resolver, pero parece que eso nada importa al señor Pumará, por el abandono prolongado que hace del puesto, dejando la administración á cargo de empleados, sin más atribuciones que el cobro de los impuestos

La acción del señor Pumará como comisionado es una de las más pésimas que hayamos soportado pues no se ocupa más que de política, y trata por todos los medios de introducir la discordia entre los vecinos de la localidad en beneficio de sus miras personales

El gobernador está en el deber, ya que la junta del artículo 40 aprobó la elección prestigiada por el mismo señor Pumará, de reconocer á los municipales, para que se constituyan, sin pérdida de tiempo, á fin de normalizar en algo esta situación

COLON

DESCUENTO A LOS SUELDOS MUNICIPALES — LINEA DE LA COMPAÑIA GENERAL DE FERROCARRILES DE LA PROVINCIA

Colón, Marzo 8 — Se me comunica que la rebaja del 20 por ciento en los sueldos de los empleados municipales se ha hecho extensiva también al juez de paz comisario, etc.

El malestar económico sigue en aumento lo que hace prever un crítico invierno. Desde ya se nota gran paralización comercial

—La noticia aparecida en los diarios metropolitanos de que la compañía de tranvías Lacroze ha resuelto proseguir la construcción de su línea de Rojas á Villa María, provincia de Córdoba, ha causado regocijo en la población que tendrá así las vías de comunicación con la capital, y como consecuencia lógica pasajes y fletes económicos por la competencia de la nueva empresa con la actual del Central Argentino que abusa demasiado del público.

Se cree que dentro de dos meses se empezará la línea de Rojas á Colón, y podrá ser librada al servicio público en Octubre próximo hasta este pueblo.

—Con motivo de la convocatoria á elecciones de diputados el último domingo del corriente mes en esta sección electoral, son varios los que en la localidad se creen con títulos para ocupar una banca en la legislatura provincial; pero según versiones no pasarán de eternos candidatos, pues los bancos ya parece que han sido adjudicados por los dirigentes del oficialismo platense, á personas de significación política.

ROQUE PEREZ

ASAMBLEA VECINAL — OBRAS DE PROGRESO — OFICINA RECAUDADORA DE RENTAS

Roque Pérez, Marzo 8 — El domingo 12 del corriente tendrá lugar una numerosa asamblea en el local de la sociedad italiana de socorros mutuos, á las 3 p. m. Han prometido concurrir la mayoría de los vecinos propietarios y hacendados.

En esta asamblea se dará lectura de todas las adhesiones recibidas, como así también se comunicará del apoyo que dicha iniciativa tiene del P. E. por cuanto el doctor José Tomás Sojo la patrocina con el mismo interés que tiene el vecindario en ver construir una obra de tanta necesidad para esta localidad

El señor Juan P. Iriarte secundado por varios vecinos trabajan con empeño para que en la misma asamblea sea cubierto el importe total de la construcción, á fin de llevarla á cabo lo más antes posible.

—Otra de las obras que con marcado interés se realizarán con capital propio es la de la benemérita sociedad de culto y beneficencia, presidida por la señora Lilia Reynell de Val Carlos. Esta obra consistirá en un edificio social con dos salas, una dedicada á un taller de costuras para pobres y otro destinado á un jardín de infantes. Cuentan ya con la adquisición hecha por sus propios fondos sociales de un terreno de 1.800 varas, situado al lado de la iglesia y frente á la plaza y fondos depositados en el Banco Comercial Argentino, dedicados al pago de la obra. Dentro de pocos días se reunirá la comisión directiva para encomendar los planos de la obra á construirse

—Se están recolectando firmas con el propósito de presentar una petición al ministro de Hacienda, solicitando la creación en ésta, de una oficina recaudadora de rentas, pues ahora hay que trasladarse al Saladillo para efectuar los pagos de contribución y patentes con los consiguientes trastornos que ocasiona la distancia. Es de suponer que el ministro atenderá este justo pedido atento á la importancia que tiene esta zona por sus riquezas agrícolas y el aumento de población

GENERAL LAVALLE

SERVICIO DE GIROS POSTALES — PERFORACIONES PARA AGUA POTABLE — REORGANIZACION POLICIAL

General Lavalle, Marzo 8—Desprovisto este pueblo de una institución bancaria, será de muy preciados beneficios, la disposición de la dirección de correos, habilitando la oficina local para atender el servicio de giros postales.

—Los trabajos de perforación para buscar agua potable, se encuentran casi paralizados. A pesar de todo, los vecinos esperan que el Ministro de Obras Públicas de la Nación, cumplirá con la promesa hecha recientemente, de que esas importantes obras no serían interrumpidas y se continuarían á la mayor brevedad

—Se espera que el jefe de policía, doctor Taurini, que tantas veces ha demostrado sus propósitos de mejorar el servicio policial, hará extensivo al personal de esta comisaría, los traslados que continuamente dispone.

—Llegó un nuevo facultativo, el doctor Miguel de La Madrid.

—De su estancia, la señora María Ramos de Quinteros y familia.

—De Dolores el señor Manuel M. Hermida acompañado de sus señoritas hijas

CAMPANA

MALVERSACION DE LOS CAUDALES PUBLICOS — LA ADMINISTRACION MUNICIPAL

Campana, Marzo 8 —Según se me asegura varios caracterizados vecinos de ésta ante la insistencia del ex caudillo oficial, señor Castilla, al recurrir á la corte demandando al Poder Ejecutivo por el decreto del 22 de Diciembre último elevarán al gobernador Arias una nota en la que piden que se le libre curso á los antecedentes del tribunal de cuentas por malversación de los caudales públicos de lo cual acusan como responsable al señor Martín Castilla

Estos antecedentes están detenidos en la fiscalía de Estado, sin darles la debida tramitación

El fiscal de Estado, doctor Nieto, es amigo personal del ex intendente, señor Castilla

Dicho pedido obedece al mal efecto que ha producido en este vecindario la noticia que publican los diarios.

TANDIL

REGRESO DE LAS FUERZAS DE GUARDIA DE CARCELES — CANTERISTAS PARA LA PLATA

Tandil, Marzo 8—Por el tren nocturno regresan á La Plata los inspectores señores Chaumeil y Santos Rosa con el teniente Flores, un sargento, un cabo y diez y ocho soldados de la guardia de cárceles.

En el mismo tren, serán conducidos al mismo punto, trece obreros canteristas

AYACUCHO

LA LINEA DEL FERROCARRIL DEL SUD — NECESIDAD URGENTE DE ALAMBRADO — QUEJAS DE LOS VECINOS

Ayacucho, Marzo 8 — Todo el vecindario lindero con el ramal del ferrocarril del Sud, de Chas á Ayacucho, se queja por los perjuicios que está sufriendo con la demora lamentable que observa la empresa, en la construcción del alambrado. Todos los postes ya están colocados hace más de dos meses y aún no se ha dado comienzo á la colocación del alambre.

Los hacendados linderos se ven diariamente perjudicados por la mortandad de hacienda y las pérdidas por extravíos

Según informes que he recogido de los propietarios que se han quejado al ingeniero que construye esa línea, me dicen que el pretexto que se aduce para justificar la falta de actividad en esa obra, es que aún no han recibido el alambre de Europa que lo esperan de un momento para otro.

Como si esta causa fuera un motivo mayor que los perjuicios que ocasiona siendo que en plaza existen casas que pueden suministrar alambre, para los ramales como éste.

—La situación de los campos en este partido, en general, mejorado mucho con las últimas lluvias, si bien han sido algo escasas

NECOCHEA

RAMBLA Y PUENTE SOBRE EL QUEQUEN — COMISION DE INGENIEROS — LA VISITA DE LOS LEGISLADORES

Necochea, Marzo 8—Excelente impresión ha causado el conocimiento de la venida de ingenieros mandados por el gobierno para estudiar los detalles de las construcción de la rambla y puente sobre el río Quequén, necesidades señaladas por LA PRENSA, recientemente

Según informes de La Plata, fueron designados los ingenieros señores Clap y Waldes con este objeto

Se ausentó ayer á ésa el diputado señor Duffy para regresar en compañía de sus colegas invitados

—Se ausentó también el juez de paz suplente propietario de la confitería designada para proveer las mesas para los banquetes que serán ofrecidos á los visitantes

—Causó indignación en el vecindario el intento de haberse votado 7.000 pesos para gastos de recepción el día de la venida de los invitados

Se considera injustificable que el vecindario pague invitaciones personales del caudillo, con fines de propaganda política.

Un periódico independiente califica de calamidad pública estas visitas costeadas con el dinero municipal, responsabilizando al concejo deliberante de complicidades censurables en estos despilfarros.

MERLO

ECOS DEL CARNAVAL — DIVERSAS FIESTAS

Merlo, Marzo 8 — La última noche de corso resultó animadísima tanto por la cantidad de carruajes como por un sinnúmero de máscaras que alegraban con sus bromas, destacándose entre éstas un carruaje de damas disfrazadas de napolitanas que llamó la atención. La comisión ha sido muy felicitada por la actividad desplegada.

—El sábado, después del corso, se bailó en el salón municipal, concurrieron las familias de Etchebarne, Loza, Mazini, Agustoni, Cabaño, Freire, Navarro, Rodríguez, Arjuz, Landaburu, Oliveira, Sienrra Oliva y Sosa Heredia.

—El domingo por la noche tuvo lugar el baile que el señor Tiberio Loides y señora ofrecieron á un grupo de sus relaciones en su hermosa residencia en La Libertad; la animación no decayó un solo instante, bailándose hasta que los primeros rayos de sol hicieron notar lo avanzado de la hora. Pude notar, entre otras, á las familias de: Peters, Robles, Loza, Correa, Navarro, Can, Canevaro, Sierra Carranza, etc.

OLAVARRIA

RENUNCIA INDECLINABLE DEL INTENDENTE — PRESUPUESTO DE GASTOS — RADICACION DE UN MEDICO.

Olavarría, Marzo 8 — El senador Isaías Mendiburru ha prometido hoy al cuarto concejo deliberante, su renuncia del cargo de intendente municipal.

Se funda esta resolución, según se nos informa, en la necesidad de atender al delicado estado de su salud, razón por la cual la presenta con carácter indeclinable

—El concejo se reunió ayer y entre varios asuntos tratados, aprobó el presupuesto de gastos para el corriente año, y estableció algunas economías.

—Se ha establecido entre nosotros el doctor Fernando Araya.

GENERAL SARMIENTO

SERVICIO TELEGRAFICO — MONUMENTO A LAS GLORIAS DEL EJERCITO — COMISIONES DE FOMENTO.

Bella Vista, Marzo 8 — Ayer se inauguró el nuevo servicio telegráfico que la dirección general ha establecido para esta localidad

—La Unión Comunal resolvió nombrar una comisión nacional que inicie en esa capital la suscripción destinada á costear el gran arco de triunfo que, en conmemoración de las glorias del ejército, se piensa levantar á la entrada del Campo de Mayo, para ser inaugurado en 1916.

—Se han nombrado comisiones encargadas de gestionar de las autoridades varias medidas de interés público, entre otras, que se hagan efectivas las disposiciones de la dirección general de caminos, sobre conservación de éstos y sobre animales sueltos

PROMESAS NO CUMPLIDAS — LA POLITICA EN LA ADMINISTRACION — MAL ALUMBRADO ELECTRICO — PUENTE SOBRE EL RIO LAS CONCHAS

Bella Vista, Marzo 8 — Hasta hoy no se ha cumplido ninguna de las promesas del intendente municipal, sobre los proyectos de que ha hablado por los diarios. Concurre rara vez á su despacho á horas de oficina, y el concejo deliberante tampoco se reune.

Se atribuye esta desidia á las preocupaciones para hacer elegir diputado al doctor Genserico Ramírez, que no es vecino de aquí, y á quien anteriormente se le nombró asesor de la municipalidad, con residencia en La Plata

—Fracasó completamente la inauguración que se anunció para carnaval, del oneroso alumbrado eléctrico, que la intendencia ha contratado con una empresa particular

—Se espera que el doctor Sáenz Peña ordene la entrega de los fondos para la construcción del puente sobre el río Las Conchas, cuya necesidad es cada día más evidente

LAS FLORES

PADRON ELECTORAL DEFINITIVO — INSCRIPCION ESCOLAR — VICTIMA DE UN DRAMA DE FAMILIA

Las Flores, Marzo 8 —Se dió principio á la publicación del padrón definitivo del cuartel primero, el cual revela la veracidad de las denuncias de fraude hechas de tiempo atrás.

—Las escuelas públicas han comenzado sus tareas con notable asistencia de alumnos

—Se efectuó el sepelio de los restos de la niña Matilde Gómez, víctima de su cuñado Juan López que se suicidó, acto que dió motivo á una sentida manifestación de duelo

—Ha sido recibida con verdadera satisfacción la noticia de la próxima reposición del comisario señor Bonnet, antiguo y meritorio empleado de policía, dejado cesante en la reorganización policial

—Partieron para ésa las señoras Vega de Aguilar, Middleton de Videla, las señoritas de Cavenago y Picot, y el doctor Ramón Aleorta

PILAR

NEGLIGENCIA POLICIAL — DECLARACION NECESARIA DE UN HERIDO

Pilar, Marzo 8—Es de extrañar el proceder de la policía en el hecho casual en que intervino el joven Etcheguyen, hace ocho días. Se dice que esto es debido á negligencia de dicha repartición, que no tomó declaración al herido, no obstante no ser de gravedad la herida.

Este fué conducido al día siguiente á esa capital, de manera que se espera su declaración para remitir á Etcheguyen á La Plata

PELLEGRINI

ANIMADO CORSO — VIAJEROS — TRENES ATRASADOS

Pellegrini, Marzo 8 — La última noche del carnaval de este año, la animación fué extraordinaria, y el corso se vió invadido por un enorme gentío y un crecido número de vehículos

—En gira por el partido salió el doctor Guillermo Del Sodato acompañado por los señores Juan A. Tule, Emilio Rae, Juan R. Paso y comisario de policía, señor Anabia

—Siguen llegando á ésta los trenes de pasajeros del ferrocarril Oeste con atrasos inexplicables

PEHUAJO

TRASLADO DE UN PRESBITERO — DEMOSTRACION DE APRECIO

Pehuajó, Marzo 8 — Partió para General Madariaga el presbítero señor Lugerio de Pach, donde ocupará el cargo de cura párroco

Este sacerdote gozaba de general simpatía no solamente por sus virtudes y por proceder caballeresco, sino también por tratarse de un intelectual de positiva valía

Sus amigos lo despidieron con una comida íntima

El traslado ha sido muy sentido, aunque va con ascenso

—Para ésa se ausentó el diputado doctor José Arce

—Llegó de La Plata el señor Joaquín S. Martínez

—De ésa, completamente restablecido de su dolencia, regresó el doctor Jorge Artigas

PATAGONES

SALIDA DEL "POMONA"

Patagones, Marzo 8 — Salió el vapor "Pomona", con carga y numerosos pasajeros.

PROVINCIA DE SANTA FE—INFORMACIÓN GENERAL

DE NUESTROS CORRESPONSALES

SANTA FE

MANIFESTACION AL GOBERNADOR

Los jefes políticos y las elecciones

UN ABUSO GRAVE

EL Dr. FREYRE EN EL SENADO

San José del Rincón, Marzo 8 — Anoche se organizó una manifestación pública, que no bajaba de cinco mil personas.

La manifestación fué á la casa de gobierno, para exteriorizar sus simpatías hacia el gobernador Crespo, por la forma correcta con que ha procedido en las elecciones últimas

Habló en nombre de los manifestantes el doctor Antille.

El gobierno ha dispuesto que se haga una investigación, con el fin de averiguar el fundamento de las denuncias hechas contra el proceder de algunos jefes políticos en las elecciones

En el caso de comprobarse esas denuncias, serán destituídos inmediatamente

—El diario "El Parque" publica un extenso telegrama de Helvecia, en el cual se hacen gravísimos cargos al doctor Freyre.

Según dice el telegrama, el doctor Freyre, indujo al receptor nacional á que saliera al encuentro del vaporcito que conducía á los delegados del partido Constitucional, para secuestrar á éstos las armas que llevaban.

El atropello se llevó á cabo á unas quince millas del puerto, por la lancha del resguardo y por el vapor "Ceres", el cual iba con bandera nacional al tope

Después de registrar el vaporcito, hasta en las carboneras, y de no encontrar las armas, fué remolcado por el "Ceres" hasta el puerto, en carácter de detenido

Si fuera exacto lo que se afirma, dicho telegrama importará un gravísimo delito, cual es la detención de un buque en marcha

Se dice, que el gobierno está plenamente convencido de que el doctor Freyre, á pesar de haber sido derrotado en los comicios, entrará al Senado provincial porque la mayoría de esta cámara rechazará el diploma del doctor Aldao, aunque fué legalmente electo

ECOS DE LAS ELECCIONES

EL DOCTOR FREYRE EN EL SENADO

Propósitos del ministro de gobierno

EL DOCTOR ANELLO FELICITADO

Santa Fe, Marzo 8—El oficialismo sostiene que el Senado debe anular, por ilegales y falsos, los votos anotados á favor de Freyre en la mesa de Cayastá, porque esa mesa se constituyó en el vapor "Ceres", y no en el juzgado.

Tanto el gobernador como el ministro López, están ahora convencidos de que el diploma de Freyre será aprobado por el Senado

Empiezan á llegar los registros y las actas de las elecciones de los departamentos

La junta electoral se reunirá la semana entrante para examinarlas, y hacer el escrutinio definitivo

Se asegura que el gobernador Crespo irá á ésa en breve, invitado por el Presidente de la República.

El ministro López insiste ante su círculo que, en caso de que el Senado apruebe el diploma del doctor Freyre, convocará inmediatamente á elecciones para vicegobernador

El Senado se opondrá á ello por inconstitucional

Esto provocará un conflicto entre ambos poderes

—El jefe de policía ha resuelto continuar en su cargo

—Llegó de Vera el doctor Anello, que ha sido felicitado aquí por los freyristas y por las gentes independientes

Dentro de breves días se le ofrecerá un banquete festejando su triunfo electoral

EL JEFE POLITICO DE CORDOBA

Los fraudes electorales

LO OCURRIDO EN PUJATO

Santa Fe, Marzo 8—Anúnciase la renuncia del jefe político del departamento de Coronda

La renuncia es motivada por los procederes fraudulentos de sus correligionarios en las elecciones del domingo

Es notorio que en Coronda no tuvo el oficialismo 100 votantes, y, sin embargo, aparecen en el acta como votantes 1?4

Se espera que si el comisionado nacional doctor Salas, informa al Poder Ejecutivo en detalle sobre los procedimientos fraudulentos de las policías de los departamentos, resaltará mal parada la situación y una vergonzosa estafa el acto del domingo 5

En todos los círculos se censura enérgicamente el atropello inicuo de la policía de Pujato, que invalida completamente la elección.

El doctor de la Torre declaró que defenderá su triunfo legal ante la Cámara de Diputados.

EN LIBERTAD — SOCIALES — EL COLEGIO DE JESUITAS — VENTA DE UNA ISLA — EL RIACHO SANTA FE — VAPORES

Santa Fe, Marzo 8—El juez de instrucción ordenó la libertad de los hermanos Medina, por no existir causa legal para su detención

Dichos ciudadanos fueron apaleados por la policía de Garay

—El Jockey Club prepara interesantes carreras para inaugurar el domingo la temporada hípica.

—Se concertó el enlace del comerciante Vicente L. Paciencia con la señorita María Dolores Pereyra, para Septiembre venidero

—El 25 del corriente se celebrará el de la señorita Josefa Vinjel Peña con el señor Leopoldo Araníbari

Hoy empezaron los cursos en el colegio de los jesuitas

—A Rosario, hoy, los doctores Pesanti, Néstor Fernández y Domingo del Campo

—El concejo municipal no funcionó hoy por falta de "quórum".

—Llegó el escuadrón de seguridad que fué á Rosario el domingo

—Ayer se vendió una isla de Marcelino Machado, en Rincón, de 2.500 hectáreas, en 75.000 pesos

—Muy concurridas las fiestas patronales en Santo Tomé

—El gobierno aceptó la renuncia de Horacio Claro, jefe del registro civil de Cachaqui.

—El Riacho, de Santa Fe, bajó 2 centímetros

Entró de Helvecia el vapor "Capitán".

Mañana llega de ésa el vapor "París", que reemplaza al "Buenos Aires"

ROSARIO

LA LIGA DEL SUR

ASAMBLEA DEL COMITE DE LA JUVENTUD

El ferrocarril del Rosario á Bahía Blanca

LA ESTACION CENTRAL

Rosario, Marzo 8 — La juventud rosarina que pertenece á la Liga del Sur se muestra, después del resultado de las elecciones del domingo más entusiasmada que antes y resuelta á dar un gran impulso al comité de la juventud

Al efecto, desde hoy se ha comenzado á hacer una activa propaganda en busca de nuevas adhesiones para que el comité adquiera la importancia que debe tener

Todos los correligionarios han sido citados á una asamblea que tendrá lugar el viernes por la noche en el local del Comité Central con el objeto de elegir nuevas autoridades porque la actual comisión presentará su renuncia colectiva con el único fin de que la asamblea elija una nueva, de acuerdo con sus simpatías.

Es generalmente aplaudida esta actitud de la juventud que no desmaya en sus propósitos de realización del programa de la Liga

—La empresa del ferrocarril del Rosario á Puerto Belgrano tiene casi terminada la estación central que se construye en ésta y que será una gran obra de arte

En breve la misma empresa aumentará el número de trenes de pasajeros y de carga, respondiendo así á las exigencias del tráfico, cada día mayores

En cuanto los rieles estén bien asentados, establecerá un servicio rápido de pasajeros entre esta ciudad y Bahía Blanca

Solicitará también de la intendencia municipal el adoquinado de varias calles de acceso á la nueva estación

LA LEGISLATURA

SESIONES PREPARATORIAS

Población del Rosario - 200.333 habitantes

Rosario, Marzo 8 — El día 16 del corriente empezarán las sesiones preparatorias de la legislatura provincial para discutir los diplomas de los electos. Una vez que éstos se incorporen, se procederá á la elección de las mesas.

Para la presidencia de la Cámara de Diputados se hacen desde ya trabajos en favor del doctor Hernán Saavedra Lamas

El jefe de la oficina de estadística municipal comunicó á la intendencia que la población del Rosario ascendía el 28 de Febrero á 200.433 habitantes.

Durante ese mes hubo 667 nacimientos, 320 defunciones y se celebraron 140 matrimonios.

Es un acontecimiento, para esta ciudad, porque, según las tablas estadísticas, este número de habitantes sólo debía tenerlo el Rosario el año 1915.

ACCIDENTE FERROVIARIO

El tráfico interrumpido

Rosario, Marzo 8 — El tren nocturno, que salió de ésa anoche, á las 10, llegó al Rosario hoy á la 1.5 de la tarde.

El retardo tan considerable es debido á un accidente ferroviario ocurrido á inmediaciones de la estación Otamendi.

Un tren de carga que venía de Buenos Aires para el Rosario, descarriló entre las estaciones Otamendi y Campana, tres kilómetros de la primera, debido á que se rompió el eje de un vagón.

Al arrastrarse el eje rompió la vía en el espacio de un kilómetro, obligando á detenerse el tren nocturno de Buenos Aires que llega á Otamendi á las 12.

Allí ha estado hasta las 8 a. m. de hoy, en que emprendió la marcha para llegar al Rosario á la hora indicada antes.

De Campana, enviaron dos cuadrillas de peones para arreglar la vía, como también levantar el vagón descarrilado.

No hubo desgracias de ninguna especie que lamentar.

Los pasajeros se manifiestan satisfechos del trato recibido, pues en la estación del Empalme Villa Constitución se agregó un coche restaurant

FALLECIMIENTO DEL SEÑOR POMPEYO PIZARRO — SOCIALES

Rosario, Marzo 8—Falleció hoy el antiguo vecino señor Pompeyo Pizarro, estrechamente vinculado á esta sociedad.

El extinto tenía 82 años de edad, y gozaba de generales simpatías. Era de Buenos Aires, pero desde muy joven estaba radicado aquí, donde formó un hogar respetado y querido.

En la guerra del Paraguay tuvo una actuación descollante.

Mañana se inhumarán sus restos

—El doctor Segundo B. Gallo ofreció esta noche una comida en la rotisería Cifré, en honor del doctor Emilio Villarruel y de la señorita Edelmira Villarruel, hija de este último

—Celebróse esta noche el enlace de la señorita Alda Inés Tatutti con el señor Manuel Tedería

Con tal motivo, hubo una brillante recepción en casa del padre de la novia.

Los recién casados partirán en breve, en viaje de placer para Europa.

—En la rotisería Cifré numerosos amigos, despidieron esta noche, con una comida, al señor Augusto Longui, que parte para Europa

—De Córdoba, el señor Nicolás Pinto (hijo) y el señor Aníbal R. Damiani.

—Para Córdoba, el señor Otto Grieben

EL CARNAVAL — LA SOCIEDAD ESPAÑOLA DE SOCORROS MUTUOS — OFICINA TELEGRAFICA EN ALBERDI — EMPLEADOS DE CORREOS

Rosario, Marzo 8—Esta mañana visitó al intendente municipal la comisión organizadora del corso de carnaval para pedirle que dejara sin efecto la prohibición del corso durante las noches del sábado y domingo próximos. El intendente dijo á los miembros de la comisión que presentaran una nota para adoptar una resolución definitiva sobre el asunto

—A fines del corriente mes se verificará la asamblea general de la Sociedad Española de Socorros Mutuos

Entre otras cosas resolverá la construcción del nuevo edificio de la misma que se levantará en la esquina de Entre Ríos y Santa Fe. El costo del edificio será de 300.000 pesos. Esta suma será cubierta parte con el importe de la venta del actual edificio de la calle Laprida y el resto con una operación bancaria que se tramita actualmente

La semana próxima será librada al servicio público la oficina del telégrafo nacional instalada en Alberdi

—En el personal superior del correo local se han producido varios ascensos. El contador Manuel C. Villamea ha sido designado jefe del distrito del Paraná. Lo reemplazará en el puesto que deja, el jefe del turno del servicio telegráfico señor Alessio, y á éste Angel Miranda

NOMBRAMIENTOS — VESTUARIO DE INVIERNO PARA LA POLICIA

Rosario, Marzo 8—Ha sido aceptada la renuncia del escribano Argimiro V. del cargo de secretario del juez del crimen de ésta

Nombróse en su reemplazo al señor José J. Farías

—Fué nombrado capitán del cuerpo de bomberos de ésta al teniente [illegible] del Castillo

El [illegible] del corriente se verificará la licitación con objeto de proveer de vestuario de invierno á las policías de la provincia

EXPORTACION DE CEREALES

Rosario, Marzo 8—Se han exportado hoy por este puerto las siguientes cantidades de frutos del país

Trigo para San Vicente 800 toneladas

Lino para San Vicente 1.500 toneladas, para Santos 500

Maíz para Marsella 1.700 toneladas

SUICIDIO — UN CADAVER

Rosario, Marzo 8 — Se suicidó de un tiro de revólver en la sien derecha el obrero español Francisco Gonzalez, de 47 años

La muerte fué instantánea

En el río, frente al Saladillo, se encontró esta tarde en avanzado estado de descomposición el cadáver de un hombre que no ha podido ser identificado hasta ahora. Parece que se trata de un joven como de 20 á 22 años

RENUNCIA DE CONCEJALES — LOS BANCOS EN LOS DIAS SABADOS — LA CAMARA DE DEFENSA COMERCIAL

Rosario, Marzo 8—El concejal Luis Colombo ha presentado hace varios días la renuncia indeclinable de su cargo

Esta renuncia es mantenida en reserva, como lo demuestra el hecho de que á pesar de haber celebrado ya dos sesiones el concejo deliberante, aún no se le ha dado el trámite correspondiente

También presentará su renuncia el concejal doctor José Leguizamón

—Esta tarde se reunieron los gerentes de los Bancos de ésta, para resolver si estos establecimientos cerraban ó no sus puertas los sábados á medio día

La idea fué aceptada por unanimidad, y se resolvió llevarla á la práctica desde el 1o del próximo Abril.

—La Cámara de Defensa Comercial resolvió en su reunión celebrada hoy, intervenir en la convocatoria de acreedores de Martín Gante, de la estancia San Francisco Madero.

La junta de verificación de créditos se efectuará el 18 del actual

MERCADO DE CEREALES A TERMINO

Rosario, Marzo 8—En el mercado de cereales á término, se anotaron hoy las siguientes operaciones: 200 toneladas de maíz para Mayo á pesos 6.40; 400 id id para Junio á pesos 6; 400 id de lino para Abril á 19.40; 100 id id para Mayo á 19.55

VERA

REGOCIJO POPULAR — UN FUNCIONARIO POLICIAL QUE RETA A DUELO

Vera, Marzo 8 — Continúa en este pueblo el entusiasmo por el triunfo del candidato popular Anello. Anoche se celebró en obsequio de éste, un gran banquete seguido de un gran baile popular.

A la fiesta asistieron muchas familias

El doctor Zaballa, pronunció á la terminación del banquete un discurso en el que censuró los abusos cometidos por la policía. Los conceptos emitidos por el orador disgustaron sobremanera al secretario de la policía, que está interinamente á cargo de la jefatura.

Este funcionario envió sus padrinos al doctor Zaballa, el cual contestó que él en su discurso había fustigado á las malas policías departamentales, sin particularizarse con ningún funcionario determinado y menos con él que se daba por aludido. En virtud de estas explicaciones quedó todo arreglado.

Es objeto de censuras el hecho de que un funcionario que está al frente de la policía y que por lo tanto tiene el deber de evitar los duelos haya enviado á otro sus padrinos, sin abandonar antes el puesto que ocupa. Esto es, en cierto modo, la demostración palmaria de las garantías que puede ofrecer la policía.

CASEROS

VIAJEROS—CONDENA POR INJURIA—ATROPELLO POLICIAL

Casilda, Marzo 8 — Con motivo de ausentarse para Europa en viaje de placer, los señores Emilio R. Werner y Samuel J. W. Price, fueron obsequiados por sus amigos con un banquete en el acreditado hotel de España, al que asistieron entre otros los señores, Rapella, Echevarría, Serrot, Imízcoz, Russo, Arévalo, Willems A. Murillo, Basavilbaso, Zabalza, Konler, Gagliardi, Timmermans, doctor Loudet, señor Fajardo, Bernoda, Culasso, Rivero, Pozzi, Crenna, Zacco, Avian, Sarobbi, Gallegos y Ferrando.

Al destaparse el "champagne", hizo uso de la palabra despidiendo á los señores Werner y Price, el doctor Loudet. Le contestó el señor Price. Ambos fueron muy aplaudidos.

Terminado el banquete obsequiados y obsequiantes se dirigieron al Club Social, donde se tomó una copa de "champagne".

—El juzgado de sentencia á cargo del doctor Francisco G. Valdez impuso 500 pesos de multa más las costas del arresto á Carlos E. Carranza, director del periódico "El Pueblo", por injurias á Salvador Maldonado ex jefe político de ésta

—Con motivo del homicidio que ocurrió el domingo fué puesto incomunicado Teodoro Wilche.

La policía es sabedora de que Wilche, no estuvo en el lugar del hecho. Sin embargo ha querido hacerlo cómplice.

—Del atropello policial de que fué objeto el redactor de "La Campaña" don Mauricio B. Wilche, tiene ya conocimiento el ministro de gobierno, y el juez de instrucción de la ciudad vecina. Se espera que tomen pronto la debida intervención, para evitar estos hechos vergonzosos.

OBSERVACIONES METEOROLOGICAS

Instalación especial de LA PRENSA

Termómetro — Barómetro

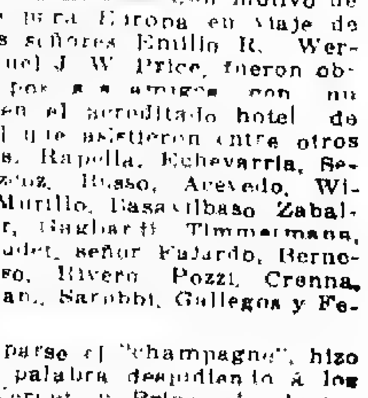

A las 8 a m hoy 764 0

Ayer: 8 a m 765 0; 2 p m 763 0; 12 p m 764 4

Tanto el aspecto del cielo como las indicaciones de los aparatos fueron casi las mismas del día anterior.

Continuó nublado buen tiempo, sin observarse ninguna alteración de importancia.

Dirección y velocidad del viento: L, SE, E y ENE, con una velocidad media de 8 kilómetros por hora. A las 12 de la noche soplaba viento N.

Temperatura el día 8 del año anterior: máxima, 24.5 grados, mínima, 16

Universidad nacional de La Plata—Datos meteorológicos de las 7 a. m.: Presión atmosférica á 0 y á nivel del mar 767.21 mm; temperatura 7 a. m. 14.6, máxima á las 3.40 a. m., 13.6; humedad relativa 76 %; tensión del vapor de agua, 9.40 mm; viento [illegible], velocidad por hora [illegible] kilómetros

Datos de las 2 p. m.: Presión atmosférica á 0 y al nivel del mar 766.2 mm; temperatura, 2 p. m. 21.0; humedad relativa 57 %; tensión del vapor de agua 10.48 mm; viento dirección NE, velocidad por hora, 15 kilómetros

Rosario: Termómetro externo, 25 grados; el interno, 33; barómetro, 762; humedad, 31; tensión del vapor, 12; viento, SE

Informes de la oficina meteorológica argentina—Ha llovido en: Cabo Vírgenes 1 mm, Villaompa 2, Ingeniero Esperanza 25 mm

Cálculo del tiempo probable hasta las 8 p. m. de hoy

Provincia de Buenos Aires—Bueno; temperatura en ascenso

Santa Fe, Entre Ríos y Corrientes—Bueno, temperatura en ascenso.

Región mediterránea—Bueno; temperatura en ascenso

Región andina—Bueno; temperatura en ascenso

Neuquén y Río Negro—Por falta de noticias no se puede hacer el pronóstico

Chubut y Santa Cruz—Seminublado; lluvias aisladas en Santa Cruz, temperatura en descenso

DEPORTES

CARRERAS DE CABALLOS

HIPODROMO ARGENTINO

LA REUNION DE HOY

No se distingue el programa de la reunión de esta tarde por el número crecido de anotaciones: lejos de ello, su cantidad es bien limitada, á punto tal, que en cinco carreras sólo funcionará el dividendo á placé para dos animales; pero la prueba clásica salva la falta de interés de las comunes, y por su composición es dable esperar un final bastante reñido.

La primera carrera se largará á las 2 y la octava á las 5.30 p. m.

INSCRIPCIONES

Para la reunión del jueves 16 del corriente, en el Hipódromo Argentino, á la que le sirve de base el premio clásico "Stiletto", se hicieron anoche las siguientes inscripciones:

Premio "Porrazo", 1.600 metros.—Ohoho!, Auteuil, Listo, Guarany, Rústico, Minentares, Botzaris, Baqueano, Eléctrico, Trojano, Araceli, Bavard, Friend.

Premio "Totoral", 1.000 metros.—Silver Glass, Celestina, Nirvana, Totocita, Diablura, Voix d'Or, Earliness, Puntana, Olivina, Cendrinette, Pure Lass, Tradición.

Premio "Cacique", 1.000 metros.—Boy Jim, El Billo, Jehová, Six Pence, B. de Astrada, Mentol, Volador, Lottery, Chichón, Rendín, Jalón, Don Manuel, Bragado, Barreno, Claret Cup, Orhieux, Luarques.

Premio "Juliano", 1.200 metros.—Vanagloria, Marcolfa, Fogosa, Braza II, Fombress, Marie Stuart, Mignonnette, Chip, Bromista, Cavatina, Chalana, Chiquitoa, La Duse II, Raihué, Reina del Tercero, Naamá, Merry Lass, Otawa, Touche Pas, Apology.

Premio "Germinal", 1.600 metros.—Duc d'Albe, Agón, Orwin, Ogro, Dañina, Toreador, Belladona, La Potranca, Sandwich, Dido, Cachivache II, Obelzo, Bazane, Proserpine, General Paz, La Bellincioni, Nápoli, Ballesta, Royán, Turco, Young Hermit.

Premio "Tetuán", 2.500 metros.—Kellermann, Alem, Esbelta, Mánchester, Gin, César Borgia, Amapola, 11 de Noviembre, La Silvie, Pisagua, Iyapo, Farceur.

Premio "Tántalo", 2.400 metros.—Dos de Oro, Unitario, Cabo Cuarto, Francfork.

COMPETIDORES Y MONTAS

He aquí la nómina de los competidores y montas, en la reunión de hoy:

Primera carrera, 1.600 metros. Perdedores de 3 años de edad. A las 2 p. m. Peso: 57 y 55 kilos.—Forward, Luis Laborde; Clavo, Gaspar Palacios; Rústico, Aurelio Balestroni; Brother, Roque Romanelli; Bavard, Ramón Garrido; Auteuil, Argentino Gigena; Diletta, Benjamín Díaz.

Segunda carrera, 1.000 metros. A las 2.30 p. m. Potrancas perdedoras. Peso: 54 kilos.—Zamacra, Juan Lesourd; Illiria, Daniel Cardoso; Elisabeth, Carlos Bustos; Mía, Pablo Claverie; Espumita, Bartolomé Cardinali; Nutria, Medardo Bonilla.

Tercera carrera, 1.000 metros. A las 3 p. m. Potrillos perdedores. Peso 54 kilos.—Ducho, José Carelli; Jehová, Ramón Sánchez; Boy Gim, David Englander; El Billo, Aurelio Balestroni; Maldiciente, Francisco Liceri; Pommery, Benjamín Díaz; Pilatus, Raimundo Rivero; Saint Léger, Pedro I. Ramírez; Greco, Argentino Gigena; San Gabino, Domingo Torterolo; Germano, Alberto Irusta.

Cuarta carrera, 2.000 metros. A las 3.30 p. m.—Rêve Noir 58, Daniel Cardoso; Ballesta 55, Francisco Arcuri; La Silvia 55 (dudosa), N. …; Apache 51, Gabriel Torterolo; … 51, Alberto Irusta; Doon 52, Enrique Saavedra; Chauffeur 51, Domingo Torterolo; Osslin 50, Carlos …, aprendiz Fernando Barroso; Lady of the Hills 44, Camilo L. Fernández; Caruso 43, Argentino Gigena; Satania 43, X X.

Clásico "…", 1.200 metros. A las 4 p. m.—Anbrodite 60, David Englander; … Agrippina 53, Enrique Saavedra; Cubana II 54, Daniel Cardoso; Coquette 51, Domingo Torterolo; Guerrilla 50, Argentino Gigena; Guardia 50, Raimundo Rivero; Cara Mía 50, Francisco Arcuri; Victoriosa 49, A. Balestroni; … Proserpine 48, …; Juan Fernández …; La Bar… 46, Medardo Bonilla; Lactea 46, Alfonso Davino; Moscarda 45, José Carelli.

Sexta carrera, 1.600 metros. A las 4.30 p. m.—Pazane 58, Luis Laborde; Carola 56, Raimundo Rivero; Sandwich 56, Francisco Liceri; Veronique 55, David Englander; Valoussera 51, Aurelio Balestroni; Orwin 53, Argentino Gigena; Maliña 50 (dudosa), Esteban Rodríguez; La Bellincioni 50, Juan Fernández.

Séptima carrera, 2.000 metros. A las 5 p. m.—… 60, Domingo Torterolo; Camoens 55, Medardo Bonilla; Farceur 51, Francisco Liceri; Esbelta 52, Francisco Arcuri; Amapola 47, Aurelio Balestroni; Manchester 40, aprendiz …; Turcón 40, …; Argentino Gigena; Rol Fou 40, aprendiz Carmelo Fernández.

CLASICO "STILETTO"

Esta carrera en la milla se disputará el jueves de la semana entrante. Después de la declaración de "forfait" efectuada anoche, han mantenido su inscripción: Eclair, Yunga, …, Diamante, Crucifix, …, Astarté, …, Soldier's Boy, …, Pilgrim y La Bellincioni.

Condiciones … Peso por edad … á los ganadores de … mayor de $ … los de $ … los de 10.000 … los de menos … 10.000.

LOMAS JOCKEY CLUB

PROGRAMA COMPLETO

Depurado de forfait … se inserta el programa … de la reunión que se llevará á cabo mañana en Longchamps:

Premio "Sea King", 1.100 metros. A las 2.30 p. m.—Diamond Masher 5., kilos, Más ó Menos 56, Cantor 56, Dos de Mayo 54, Cyrano 56, Toothaché 56, Caldew 56, Ranac 56, Pacífico 56, Kick 56, White Worcester 56, Cachirla 52, Pintador 56, El 14 54, Eagle …, Marengo 54 … [illegible]

Premio … A las 3.30 … Martín 57, … Adelaida 55, … Phoebus 5., … 51, Cyrano 50, White W… Italia 48.

Premio "Stone Cross", 1.600 … A las 4 p. m.—Prefecto 52 kilos, Británicus 52, Luchador 50, … 48, Centésimo 48, Cinq Mars …, Boyland 51, Floripe 46, Pacífico 45, Pensador 42, Cadete 42, Sevillana …, … 40, Excomulgado 40.

Premio "Sargento" … las 4.30 … Very Well 56, Belga 56, …, Saint Just 54, Don Leandro …, Gowanlea …, 54, Florian 54, Imperio …, Paz 51, Pilcora 45, Bandalia …, … 45.

Premio "Simonside", 1.600 metros. A las 5 p. m.—Elista 55 kilos, Córcega II 54, Elina 54, …, Soledad 53, Luminaria 52, La Moreno …, Balandra 48, … 47, … 47, Meg 40, Línea 40.

Premio "Stiletto" … metros. A las 5.30 p. m. … Guazubirá 52, Don Pepe 52, Atención 50, Porfiado 50, Soledad 48, Sardetti 48, Padilla 47, Pino 47, Sevaié 45, César 43, Caruso 42, Fritz 40.

ASIGNACION DE PESO

Para las reuniones del 14 y 17 del corriente, en Longchamps se hizo ayer la siguiente asignación de peso:

DIA 14

Premio "Thiers", 1.100 metros.—La Pobre, Fada, Sota de Oro, Honda, Farsanta, Opalina, Sevillana, …, Pifiona, Ramona, Dundee … kilos, Seiko, Pretoria II, …, Panchita, Dawn, Vareola, …, Cachirla, Zoé con 53 kilos.

Premio "Trébol", 1.300 metros.—Paunero, Pochocho, Cobea, Mateo, Good Boy, Fijodalgo con 56 kilos, Salvaje, Abaria, Eeagle, Platter, Pacífico, Marengo, White Worcester, Bombita, Chimborazo con 52 kilos.

Premio "The Deemster", 1.000 metros.—Oberón 56, Camarón 54, Porteño 52, Perdiz 51, Inexperta 51, Emakor 50, Gatita 50, La Rovira 49, Fortuna 49, Conquista 48, Poetisa 48, Raro 47, Tirania 47, Miss Sara 47, Babilónica 46, Dreaming Feary 44, Dominga 43, Brise d'Eté 42, Salvaje 40, Fijodalgo 40, Africana 40.

Premio "Tonic", 1.600 metros.—O'Ballila ex Arribeño 58, Very Well, Longchamps con 56 kilos, Citoyen 58, Excomulgado, Yoqueri, Meg, Don Leandro con 54 kilos; Miavengo, Robin Adair, Centésimo, Dévil, Boyland, Prefecto, Mundano con 51 kilos.

Premio "The Drake", 1.300 metros.—Pipistrello 54, Guazubirá 52, Atención 50, Porfiado 50, Sardetti 48, Luminaria 47, Soledad 47, Pino 47, Padilla 47, Oat 44, César 43, Caruso 42, Ohnet 42, Seneva 40, Fritz 40.

Premio "Tánger", 1.300 metros.—Don Pepe 56, Británicus 51, Don Leandro 50, Bandalia 50, Luchador 49, Belga 43, Caso 48, Floripe 46, Marie Lohr 44, Sarco 42, Chacón 41, Pensador 41, Last Common 40, Excomulgado 40.

Premio "Tres Arboles", 2.000 metros.—Frégoli 58, Marcellus 57, Chaco 53, Coronel González 51, Revancha II 50, Córcega II 49, Decker Hill 46, La Moreno 46, Centésimo 45, Camarón 44, César 43, Bío Bío 40, Actor 40, Amenábar 40.

Día 17

Premio "Ultimo", 1.100 metros.—Kid, Abaris, Más ó Menos, Ranancó, Pacífico, Monge, Foggi, Furze, Ranchos, White Worcester, Toothaché, Pretendiente, Chimborazo, con 56 kilos; La Italia, Eagle, Platter, Tito, Calder, El 14, Eclair II, con 54; Mecha 52.

Premio "Unión", 1.100 metros.—Payador 60 kilos, Atención 61, Oberón 56, Camarón 54, Perdiz 51, Gatita 50, La Rovira 49, Conquista 48, Poetisa 48, Lagartija 48, Miraflores 47, Raro 47, Fada 46, Panchita 44, Brise d'Eté 42, Otello 40, La Pobre 40, Fijodalgo 40, Africana 40, Salvaje 40, Good Boy 40.

Premio "Upas", 1.300 metros.—San Martín, Boyland, con 57 kilos; Los Pocitos, Jack, Thermutis, con 55; Elén 55, Fijodalgo, Cobea, Babilónica, Paz, Republicano, Laura, con 53 kilos.

Premio "Umpire", 1.300 metros.—Imperio 56 kilos, Barón 54, Prefecto 53, Británicus 51, Belga 50, Luchador 49, Fortuna 49, Cinq Mars 48, Lagartija 48, Mundano 47, Isolina 47, Robin Adair 47, Thermutis 47, Floripe 46, Pirovano 45, Yoqueri 42, Chacón 41, Brise d'Eté 40.

Premio "Urón", 1.100 metros.—Pipistrello 58 kilos, Steel, Otaria, con 56 kilos; Saint Just, Caruso, con 54, Miss Sara 52, Devil, Fijodalgo, Pacífico, Porteño, Imperio, Ohnet, con 51; Yabevero, Bandalia, con 49; La Pobre 47, Nerngo, Marengo, con 46.

Premio "Ultimátum", 1.300 metros.—Atención 55 kilos, Julieta 55, Elina 54, Luminaria 52, Gowanlea 50, Mulatilla 49, Balandra 48, Hebrea 48, Marucha 48, Oat 46, Pirapó 46, Pira 46, Gatita 44, La Rovira 44, Pepa 42, Meg 40, Dreaming Feary 40.

Premio "Urunday", 1.600 metros.—Chaco 53 kilos, Engañoso 53, Guazubirá 52, Coronel González 51, Porfiado 50, Largo ex Veterano II 49, Córcega II 49, Payador 48, Padilla 47, Soledad 47, La Moreno 46, Very Well 46, Indio 44, O'Ballila ex Arribeño 41, César 41, Luchador 40, Actor 40, Amenábar 40.

VARIAS NOTICIAS

Por falta de "quórum", ayer no celebró sesión la comisión de carreras del Jockey Club, sus miembros han sido citados para el miércoles de la semana entrante, para cuya fecha varios de ellos, que se encuentran veraneando, habrán regresado á la capital.

—El compositor Pedro P. Carabajal se ha hecho cargo de una potranca hija de Greenan, que defenderá los colores del stud Jhon Dalton.

—El jockey Medardo Bonilla ha comprometido su monta para Messidor en el clásico "Kemmis", á disputarse el domingo próximo.

—Al caballo Sultán, que se mancara hace poco, ya se le ve en la pista de vareo.

—Broza y Sísifo, ambos pensionistas del stud El Jockey, serán embarcados para la vecina orilla, en donde se encuentran anotados en varios premios clásicos.

—Ha sido sustituída la monta de Santiago Gómez por la de su colega Alberto Irusta, para dirigir á la potranca Malpica, en el clásico "Casares".

A Pisagua se le trabaja severamente.

—El potrillo Burón, del stud Surprenant, se encuentra bajo la dirección del compositor Ireneo Churry.

—Los pensionistas del stud La Guarda han sido instalados en el nuevo local sito Sucre entre Blandengues y Migueletes.

Se le ha aplicado fuego en una rodilla al potrillo Hércules, hijo de Galloway y Batifolia, por Salisbury, pensionista de la ecurie Lanfranco.

Níspero y La Trufa (de Mat-Vapish) han sido destinados á la reproducción.

AUTOMOVILISMO

CONCURSO DE TURISMO DE BUENOS AIRES Á MAR DEL PLATA

Para esta importante prueba automovilística que se realizará el próximo domingo en el recorrido Buenos Aires á Mar del Plata con etapa en Dolores, se instituyeron los siguientes premios:

Copa Tornquist … 1.000 pesos al vencedor del concurso.

Categoría A: Al primero, premio Municipalidad de Mar del Plata, consistente en una copa … 400 pesos y 200 pesos … medalla de plata … [illegible]

Categoría B … 400 pesos … medalla … [illegible]

Categoría C … 300 pesos y medalla de … diploma y medalla de plata … [illegible]

Categoría D.—Al primero Copa … 400 pesos … diploma y medalla de plata al mecánico. Al segundo 200 pesos … medalla … [illegible]

Categoría E.—Al primero Copa Municipalidad de Lomas 200 pesos y medalla de oro y diploma y medalla de oro al mecánico. Al segundo 100 pesos y medalla de oro y diploma y medalla de plata al mecánico.

Motocicletas.—Al primero 100 pesos, medalla de oro y diploma; al segundo, … medalla de oro y diploma.

Premio … Hotel de Chascomús medalla de oro al vencedor de la prueba y de plata á todos los competidores que terminen el recorrido … horas de marcha.

[illegible]

CICLISMO

CLUB CICLISTA "EL PEDAL ARGENTINO"

Este club organiza para el próximo domingo una carrera … de resistencia en el recorrido circuito Buenos Aires.

La señal de partida se dará en la Floresta á las 6 de la mañana, debiendo los corredores seguir el siguiente itinerario:

Floresta, Liniers, Ramos Mejía, Haedo, Morón, Hurlingham, Campo de Mayo hasta el camino de arroyo Pinazo, para regresar por … San Fernando, San Isidro, Martínez, Olivos hasta Núñez, que será el punto de llegada oficial.

La carrera es libre para todo aficionado, sin entrenadores. Regirán los reglamentos de la Federación Ciclista Argentina.

La comisión encargada de la organización de la prueba está así formada: jueces de raya: G. Bisaglia y J. Torres, cronometristas, A. Vesta, contralores J. M. Rondanina, A. Orioli, A. Giacchino, J. Ferrero, L. Centurión, D. Campanella y L. Dartiguelongue.

Se han inscripto hasta la fecha los siguientes corredores:

A. Ingenito, E. Pourcel, A. Paniza, F. Beltrame, V. Auterio, J. Guzzo, J. Florenti, A. della Torres, A. Manberti, L. Cardani, L. Ronchetti, L. Torre, E. Benedettelli, A. Contreras, V. Medica, A. Franchini, S. Fresa, L. Gervasini, J. de la Fuente, E. Gómez, L. Mariano, J. Pepi, H. Tosti.

Las inscripciones serán admitidas hasta el sábado próximo en la secretaría Canning 1272.

NATACION

DE MAR DEL PLATA

Los resultados generales de los concursos de natación y ejercicios físicos realizados en la pileta del Club Mar del Plata, bajo la dirección del profesor Juan Rossi, fueron los siguientes:

Salto en largo.—Primero, O'Farrell, segundo, C. Comaleras, tercero, E. Pueyrredón.

Salto en alto.—Primero, E. Pueyrredón, segundo, O'Farrell, tercero, C. Comaleras.

Carrera de natación para aprendices.—Primero, Arias, segundo, Figueroa, tercero, Doblas.

Carrera para niños menores de 10 años.—Primero, Seeber, segundo, E. O'Farrell, tercero, Orma.

Carrera para menores de 11 años.—Primero, Comaleras, segundo, Huergas, tercero, Doblas.

Carrera para menores de 13 años.—Primero, C. O'Farrell, segundo, M. Comaleras, tercero, M. O'Farrell.

Carrera libre para menores de 13 años.—Primero, Gramajo, segundo, Comaleras, tercero, Aldao.

COLOMBÓFILA

LA PALOMA MENSAJERA

Los socios de este club se reunirán esta noche á las 8, en asamblea general anual en el local Salguero 657.

Tratarán la siguiente orden del día: Lectura del acta de la asamblea anterior, balance, informe administrativo, elección de nueva comisión directiva.

NOTICIAS UNIVERSITARIAS

FACULTAD DE DERECHO

EXAMENES

Hoy á las 9 se constituirán las siguientes comisiones examinadoras para alumnos previos: romano (2a parte), derecho comercial (1a parte), finanzas y derecho penal.

A las 10 … la de derecho civil (2a parte) á las 1 y 30, civil (1a parte), y á las 5, procedimientos y civil (3a y 4a partes).

He aquí el resultado de los exámenes de ayer:

Comercial (2a parte).—Pablo Calatayud, sobresaliente; aprobados, R. A. Romero, L. A. Castro, J. Carman, J. A. Babuglia, H. Jiménez y P. Alcá.

Civil (2a parte).—Aprobados, C. Lezica, C. Leyes Flores, C. Aguirre y C. Lazaga. Hay dos reprobados.

Internacional público.—Aprobados, A. Reyes, J. J. Paz, L. Rojas y C. Albertini. Hay dos reprobados.

FACULTAD DE FILOSOFIA Y LETRAS

EXAMENES

El sábado á las 4 y 30 p. m., se reunirán las mesas de historia universal, historia de la filosofía y ciencia de la educación, antropología y arqueología americana.

FACULTAD DE CIENCIAS COMERCIALES

INAUGURACION DE CURSOS

Hoy á las 8 de la mañana inaugurará su curso el catedrático de historia del comercio, doctor José León Suárez; y á las 6 de la tarde, el doctor Alfredo M. Gándora, catedrático de economía política.

FACULTAD DE AGRONOMIA Y VETERINARIA

EXAMENES

Hoy se reunirán las mesas de agricultura, industrias agrícolas y zootecnia. De patología médica, podología y terapéutica (en el local de la clínica).

SOCIEDADES Y CIRCULOS

ASILO GENERAL SAN MARTIN.—Mañana se realizará en el biógrafo Belgrano, San Juan y La Rioja, una gran función á beneficio del Asilo General San Martín, con el concurso de la fanfarra del escuadrón de seguridad.

El programa que se ha preparado para este acto está compuesto por números de interés.

BIBLIOGRAFIA

REVISTA MILITAR.—Acaba de aparecer el número 213, año X, de la "Revista Militar", publicación mensual del Ministerio de Guerra. Contiene un sumario muy variado é interesante, en el cual figuran firmas ya conocidas en el mundo militar.

Consta de tres secciones destinada la primera á la producción nacional: artículos sobre la nueva táctica de artillería … [illegible]

AGRICULTURA, GANADERIA É INDUSTRIAS

PLAGAS DE LA AGRICULTURA

[illegible]

Langosta

PROVINCIA DE BUENOS AIRES

Las Flores: Durante … se destruyeron … [illegible]

PROVINCIA DE CATAMARCA

Catamarca: … departamento de … Valle Viejo y Santa … ladora se asentó en los distritos San Isidro y Piedra Blanca … resto hasta el departamento Ambato.

Tinogasta: Ayer se asentó en el distrito Tinogasta una manga de voladora procedente del Este.

PROVINCIA DE SALTA

Salta: El día 5 del corriente pasó por el Rosario de la Frontera una manga de voladora.

ESTALO DE LOS CAMPOS

CORRIENTES

La sequía se prolonga, alarmando á los agricultores, á quienes peligra la segunda cosecha de maíz.

ESTACION SABA Z. HERNANDEZ

Hace más de 15 días que se han terminado las faenas de la trilla de trigo y lino.

Es imposible obtener datos precisos, pero se puede afirmar que sólo se cosechó el 40 por ciento de lo que se calculaba.

La cosecha es muy relativa. Lo poco que queda es, en general, de mala calidad, tanto en el trigo como el lino.

O'BRIEN

Con las lluvias del 26 de Febrero y del 3 y 5 de este mes, se han mejorado notablemente los campos de pastoreo, de alfalfares y de avena.

Lo sembrado en la última quincena de Febrero, estaba muy crecido; pero las mangas de langosta voladora que viene del Sur, causan muchos perjuicios aun en montes y campos.

Los chacareros han dado comienzo á la roturación de las tierras para la nueva cosecha.

La sequía no ha sido tanto la causa de la pérdida de la cosecha, como lo fué la langosta que en partes no ha dejado ni seis centímetros de las plantas.

Aun sigue la trilla de trigo en algunas partes y todos los días entra á esta estación, de 2000 á 5000 bolsas de cereales, principalmente trigo.

TRIBUNALES

CAUSAS CRIMINALES

Sentencias y vistas fiscales

El juez del crimen, doctor Luco, por la secretaría del doctor López Rivarola ha fallado la causa seguida á Braulio Almeida, acusado de homicidio á Hermegildo Sánchez, hecho que ocurrió en la calle Aristóbulo del Valle, entre Hernandarias é Irala, el 24 de Abril del año próximo pasado, á las ocho de la noche.

Después de beber en varios comercios, se trasladaron Almeida y Sánchez al sitio indicado. Allí invitados de nuevo á beber, se dirigían á una casa de comercio, en cuya oportunidad, el acusado descerrajó dos tiros de revólver á Sánchez, quien caminó unos metros y cayó al suelo, falleciendo instantes después.

El acusado emprendió la fuga.

El juez estudia el informe médico, que, á su juicio, no es concluyente, pues han servido de base los datos suministrados por el prevenido, quien no ha probado esos hechos, agregando que sus conclusiones son dubitativas, hipotéticas; que no se afirma, que el hecho lo cometió el acusado en uno de los trastornos que mencionan, ni que por haber bebido, se debiera determinar forzosamente una impulsión. Encuentra que las constancias del proceso, no autorizan á suponer que el delito se perpetró en un ataque ó trastorno de la naturaleza de los que los médicos insinúan, y, si bien es cierto que el acusado se encontraba ebrio, estaba lejos de ser completa esta ebriedad, pues pudo fugar y llegar á su casa, para cambiarse de ropa.

Sintetizamos, dice, que la excitación alcohólica, la discusión, los recelos para con la víctima, hicieron nacer en el acusado, el propósito homicida, y los actos posteriores, fuga y demás precauciones adoptadas para eludir la responsabilidad, indican, claramente, que se había dado exacta cuenta de la gravedad del hecho, lo que induce á rechazar la excusa alegada.

Sostiene el juez, que no existe alevosía, por lo que considera el hecho como un homicidio simple.

Teniendo en cuenta la atenuante de ebriedad parcial y con arreglo al artículo 17, capítulo 1o., inciso 1o., ley 4189, condena á Almeida á quince años de presidio.

—También ha resuelto el doctor Luco la causa seguida á Mateo Crise, por lesiones, declarándose prescripto el derecho de acusar, y en su consecuencia se sobresee definitivamente, á Enrique Ramírez, por lesiones, se sobresee y Cayetano Vespoli y Juan Grecco, por lesiones, se sobreseen.

—

El fiscal doctor Ramos Mejía, ha presentado su acusación en la causa seguida á Francisco Presos, acusado de disparo de arma de fuego, solicitando un año de prisión, y cuatro años y un mes de penitenciaría para Máximo J. Schuler y Antonio Kamp, acusados de hurto.

También ha formulado su dictamen el fiscal doctor Avellaneda en el proceso de Vicente Rustano, por disparo de arma de fuego, para quien pide dos años de prisión. Solicita cuatro y medio años de penitenciaría para Luis Perrotta, por el delito de hurto.

El juez del crimen doctor Serú ha resuelto la causa seguida á Ana Schulz, acusada de hurto. El juez, de acuerdo con el informe médico que declara que, la acusada ejecutó el hurto en estado de locura, lo que la coloca en la categoría de los exentos de pena, la absuelve de culpa y cargo.

El juez doctor Vázquez ha fallado los procesos seguidos á Hain Levy, acusado de hurto, condenándolo á dos años de penitenciaría.

Luis Grenoll y Juan Delisio, acusados de homicidio el primero á Cosme … y lesiones el segundo. Se declara el caso como comprendido en el artículo 81, inciso 8 del Código Penal y los absuelve de culpa y cargo.

JUNTAS DE ACREEDORES

En el juzgado de comercio del doctor Estrada, tuvo lugar ayer la junta de verificación de créditos de la convocatoria de acreedores solicitada por don Severino Fernández, propietario de la sastrería y casa de confecciones para hombres, situada en la calle Corrientes 1768.

El deudor no propuso concordato y sí la cesión de bienes, pero ésta no obtuvo el capital necesario para que se la considerara aceptable.

La junta designó en seguida, síndico liquidador de la quiebra á don … Álvarez.

El contador don Miguel B. del … presentó un minucioso informe que … al juzgado, expresa que la situación actual de los negocios del deudor es mala. Un comercio con … de 1000 pesos mensuales de gastos y cuyas ventas suman, poco más ó menos esa cantidad, da, sin duda, dice el contador, más que suficiente motivo para formular esa …

… al porvenir de los negocios … informe manifiesta que para … alguna probabilidad de … necesario que los dirigiera … que reuniera condiciones … de sentido práctico … el derecho de suponer no … deudor.

… un factor usado con poca … por Fernández ha sido … por el crédito, pues pagaba … á sus gastos ó sus … recurrió con frecuencia á préstamos á alto interés … llegado á pagar por el … 27 de Diciembre último … anual.

… que desgracias de familia … por el deudor, han … hacer más difícil su situación … en definitiva, las diligencias … no revelan actos …

… que Fernández ha solicitado … inscripción en el registro de comercio … rubricación de sus libros, el … del año en curso, es … días antes de su petición … convocatoria de acreedores … por último, el balance de … cuyo activo es de pesos … su pasivo de 30.303.86.

La junta reguló en 370 pesos los honorarios del contador.

—Presidida por el juez doctor Estrada, se efectuó ayer la junta de acreedores de la quiebra de don Juan Penengo y don Máximo Paulino Fontana.

Fué nombrado síndico liquidador el contador del concurso don J. C. Roqué, cuyos honorarios fueron fijados en el 2 por ciento del activo.

El informe expresa que los fallidos no llevaron libros de comercio, reproduce las causas que invocaron aquéllos al solicitar su quiebra y estima el activo en 44.406 pesos y el pasivo en 50.685.95, cifras que fueron las denunciadas por Penengo y Fontana, en su escrito inicial.

—El juez doctor Estrada, ha señalado la audiencia del día 6 de Abril próximo, á las 3 p. m., para la junta de verificación de créditos de la convocatoria de Buchanan, Jordán y Cía.

—Hoy, á las 2 p. m., se efectuará la junta general de acreedores de la quiebra de don Angel Giribone, que tramita por ante el juzgado del doctor Cranwell, secretaría del doctor Grandoli.

—En la quiebra de don Ambrosio Demarco, que tramita por el mismo juzgado y secretaría, se ha fijado la audiencia del día 18 del actual, á las 2 p. m., para que se realice la junta de verificación de créditos.

—Ha sido fijada la audiencia del día 21 del corriente, á las 2 p. m., para que se efectúe la junta de verificación de créditos de la quiebra de don Pedro F. Portas.

CURIOSIDADES DE LA JUSTICIA DE PAZ

Hace algunos días dimos á conocer una resolución judicial que ha hecho cesar una larga serie de irregularidades cometidas por el juez de paz de la sección 18a., que atendió el despacho durante el año anterior. Este funcionario, á pesar de las terminantes disposiciones de la ley de la materia, había entendido en 600 asuntos promovidos contra personas domiciliadas en todo el municipio de la capital y hasta en la provincia de Buenos Aires.

Nuevas denuncias que hemos recibido dan como ocurrido igual caso en el juzgado de paz de la sección 5a. que está atendido por el mismo juez que estuvo á su frente durante el año anterior, pues la cámara respectiva no ha propuesto aún reemplazante.

Se nos manifiesta, que en innumerables demandas iniciadas por instituciones de préstamos prendarios, casas de ventas por mensualidades, etc., el juez ha dictado mandamientos de ejecución y embargo contra deudores domiciliados en otras secciones, contrariando así, disposiciones terminantes de la ley.

Como el caso reviste gravedad, pues importa invadir jurisdicciones, la inspección general de justicia debe esclarecer debidamente lo ocurrido y tomar las medidas que correspondan.

Cobro de servicios

En el juicio sobre cobro de servicios, seguido por don Alberto Lartigau contra la sucesión de don Manuel A. Espinosa, el ex juez federal doctor Rodríguez Larreta, dictó sentencia por la que hacía lugar á la demanda y condenaba á doña Manuela Villada de Espinosa, esposa y sucesora de aquél, á pagar por dichos servicios lo que determinaran peritos designados por las partes, de acuerdo con lo dispuesto en el artículo 1627 del código civil, sin costas.

Apelada esta sentencia, la Cámara Federal, integrada con el procurador fiscal doctor Racedo, la confirmó en acuerdo de ayer.

En primer lugar, dicho tribunal declara improcedente el recurso de nulidad interpuesto contra la sentencia del inferior y en cuanto al de apelación, establece, como lo hiciera el juez, que de los autos se desprende la existencia y naturaleza de los prolongados servicios prestados por el actor á su amigo Manuel A. Espinosa, en la dirección de sus negocios, administración de su patrimonio y operaciones realizadas para asegurar su eficacia. Pero, como previamente á dichos servicios no se había determinado el monto y la forma de la remuneración que le correspondía al actor, debe ser hecha por árbitros, de acuerdo con el artículo del código civil ya citado.

La Cámara Federal impone las costas á la parte demandada.

Juicio de reivindicación

En el juicio de reivindicación de las manzanas del pueblo de Saavedra, parroquia de Belgrano, que llevan los números 58 (a), 53 (b), 110, 123 y 129, seguido por el Banco Hipotecario Nacional contra don Ernesto Wilhelms y don Julio Pelt, el ex juez federal, doctor Urdinarráin, dictó sentencia por la que rechazaba la demanda por falta de derecho y acción de parte del Banco, debiendo pagarse las costas en el orden causado y las comunes por mitad.

La Cámara Federal, confirmó ayer por sus fundamentos la sentencia del doctor Urdinarráin.

Sentencia de la segunda Cámara Civil

La segunda Cámara Civil ha dictado sentencia en los siguientes juicios:

Emilio C. Villafañe contra Fernando Gardiol, por cobro de pesos. Se confirma con costas la sentencia del juez doctor Beltrán.

—Leonor Ibarlucea de Hue contra la compañía de tranvías Anglo Argentino, por daños y perjuicios. Se confirma en lo principal la sentencia apelada, revocándose en cuanto exime de las costas al vencido, declarándose á cargo de éste las costas de ambas instancias.

José María Galup y otro contra la Municipalidad de la Capital y Casimiro Franco, sobre tercería de dominio. Se confirma con costas la sentencia del juez doctor Seeber.

—Donato Segre contra García Fernández, por daños y perjuicios. Se reforma la sentencia apelada, elevándose á 600 pesos la cantidad, dentro de la cual en concepto de indemnización deberá prestar el juramento estimatorio, y se revoca en cuanto exonera de las costas al vencido.

—Benjamín Soldano contra Juan B. Médici, sobre mejor derecho á un depósito. Se revoca la sentencia apelada en cuanto hace lugar á la demanda y se confirma en la parte que desestima la reconvención.

—Patricio Castro contra Julio Castro y otros, sobre nulidad de un reconocimiento. Se confirma con costas la sentencia del ex juez doctor Quesada.

Nicolás Luna contra la sucesión de don Juan de Dios Luna, sobre petición de herencia. Se revoca en todas sus partes la sentencia apelada, rechazándose en consecuencia la demanda.

—Juan Busto contra Antonio Nigro y otros, sobre interdicto de recobrar; se confirma con costas la sentencia apelada del juez doctor Gigena.

Ramón A. Saráchaga, su sucesión, contra Carlos T. Saráchaga, sobre rendición de cuentas. Se revoca la sentencia apelada, condenándose al demandado á rendir cuentas de las sumas percibidas por la renta del campo de La Cruz y de las haciendas y muebles existentes en él.

Pascual Tardieto y Cía. contra Francisco Maricone, cobro de pesos. Se revoca en todas sus partes la sentencia apelada y en consecuencia se absuelve de la demanda á don Francisco Maricone.

Sobre consignación

El día 24 de Junio de 1905, don Domingo Lobato compró á los señores Wilde y Baltar dos lotes de terreno, con lo en ellos edificado, situados en la calle Navarro entre Lavallol y Concordia, por la cantidad de 7.950 pesos. Pagó una parte al contado y se comprometió según escritura pública, á pagar el resto, ó sea $ 6.625.80, por cuotas mensuales de $ 220.86, á cuyo efecto quedó gravada con hipoteca la propiedad recientemente adquirida.

En el mes de Septiembre del mismo año los acreedores demandaron á Lobato por falta de cumplimiento del contrato y pidieron se dispusiera su ejecución trabando embargo en bienes de Lobato por la suma de 6.404 pesos.

Según Lobato, no le había sido posible hacer efectivo el pago personalmente á sus acreedores, por cuanto éstos se negaron á recibirlo, resolviendo, en virtud de esto, depositar la suma correspondiente de $ 662.58 en el Banco de la Nación Argentina, en calidad de consignación á la orden de Wilde y Baltar.

En virtud de esto pedía al juez notificara á sus acreedores de dicha consignación, no haciendo lugar á la demanda, puesto que no había atraso en el pago.

La parte demandante desestimó la consignación por insuficiente é intempestiva, y sostuvo á más, ser inciertos los hechos expresados por el demandado.

Después de examinar todos los antecedentes del proceso, el juez de la causa, doctor González del Solar, por la secretaría del doctor Oderigo, ha dictado sentencia y declarado mal hecha y sin valor la consignación que dió lugar á este juicio. Además, impone las costas á Lobato.

Quiebra

Los señores Escribano, Medina y Cía., dedujeron oposición á la convocatoria de acreedores que han solicitado Pascuzzi hermanos, ante el juzgado del doctor Estrada.

Se fundaron en que los deudores no habían cumplido oportunamente con la disposición del artículo 6 de la ley de quiebras y en que había sido solicitada su quiebra con anterioridad á la presentación de los mismos.

El juez dice, en su resolución, que está comprobado ampliamente, el carácter de acreedores de los oponentes y la cesación de pagos de Pascuzzi hermanos con mucha anterioridad al plazo fijado por la ley, lo cual hace improcedente la prosecución de la convocatoria.

Por consecuencia, decretó la quiebra de Pascuzzi hermanos y fijó la audiencia del día 22 del actual á las 2 p. m. para la junta de verificación de créditos. Intervendrá el contador que fué sorteado para la convocatoria, don E. Loza Amuchástegui.

La razón social fallida tiene un negocio de sastrería en la calle Entre Ríos 1050 y está compuesta por don Aquiles y don Rafael Pascuzzi.

Daños y perjuicios por un accidente

La Segunda Cámara de lo Civil ha confirmado, con costas, el fallo del juez doctor González del Solar, que condenó á la compañía de tranvías La Nueva á pagar á doña María Luciani de De Lucía la cantidad que ésta … corresponderle, dentro de la de 2.500 pesos, como indemnización de los daños y perjuicios que sufrió la actora en un accidente que ocurrió el 5 de Abril de 1905.

La parte demandada deberá abonar también los honorarios de cada uno de los peritos médicos, que se han fijado en 200 pesos, los del tercero fijados en 250, los honorarios del letrado, regulados en 400, y los del apoderado, en 200.

Nombramiento de interventores

El juez doctor Martín y Herrera designó interventores en la convocatoria de Domínguez y Costa, á Lamubiere, Bonnet y Cía., y á Galli y Castiglioni, y contador á don Andrés Ronco.

La junta de acreedores se realizará el 5 de Abril á las 2 p. m.

—En la convocatoria de don León Scriano, el juez doctor Estrada designó interventores á J. Mignaqui y Compañía y al Banco Francés, y contador á don Tomás Ochoa.

Los acreedores serán citados para la audiencia del día 18 de Abril, á las 3 p. m.

—En la convocatoria de don Elías Grunwald, el juez doctor Martín y Herrera, nombró interventores á M. é I. Sigal y á Kelly Browne y Compañía y contador á don Antonio Fernández.

Concordato

El juez doctor Estrada aprobó ayer el concordato que aceptaron los acreedores de la razón social V. E. Mariani y J. Rossi.

El arreglo consiste en el pago del 30 por ciento de los créditos á los 15 días de homologado.

Daños y perjuicios

La Cámara Federal confirmó ayer por sus fundamentos la sentencia del ex juez federal doctor Urdinarráin, dictada en el juicio iniciado por Juan Bonasegale contra la Compañía de Tranvías de Buenos Aires y Quilmes, sobre daños y perjuicios.

El actor resultó herido en un choque ocurrido entre un coche de dicha compañía y un carro en el que se hallaba. El juez consideró … la responsabilidad de la compañía y la condenó á pagar por toda indemnización la cantidad de … pesos, con más las costas del juicio.

—El juez federal, doctor …, por la secretaría del doctor …, falló ayer el juicio … por Eusebio Lacoste contra … del ferrocarril Oeste, por … y perjuicios, sufridos á consecuencia de un accidente ferroviario … resultó herido.

Como la empresa … del hecho el juez la … á pagar al actor la cantidad … pesos 12.000 con más las costas.

Ley militar

En el acuerdo de ayer, la Cámara Federal confirmó la resolución del juez federal, doctor Claros, denegando la excepción militar á Vicente Depósito.

—El juez federal doctor Villafañe, revocó ayer las resoluciones … gatorias de la junta de excepciones recaídas en las solicitudes … Palma y Juan A. Pons á … Declara, por tanto, exceptuados … servicio militar.

Cuestiones aduaneras

La Cámara Federal confirmó en el acuerdo de ayer, la sentencia del ex juez federal doctor Rodríguez Larreta, quien revocó una resolución de la aduana, por la que se impuso el pago de dobles derechos sobre cinco bultos de propiedad de Antonio Santamarina é Ignacio Correas.

Dicho magistrado declaró que los mencionados bultos sólo debían pagar los derechos simples correspondientes, pues no existió mala fe ni propósito de defraudar los intereses fiscales por parte de los recurrentes.

—El juez federal doctor Jantus, por la secretaría del escribano Pesaldúa, confirmó ayer con costas la resolución de la aduana por la que se impuso á Alejandro J. Claine el pago de dobles derechos por una partida de mercaderías, entre cuya calidad y la expresada en el despacho, se comprobó existir diferencia.

NOTICIAS MUNICIPALES

LOS HORNOS BACKER

Entrega de la fábrica

El señor Balmer, concesionario de los hornos incineradores de basuras, depositó ayer en el Banco Municipal la suma de 25.000 pesos, que le exige una de las cláusulas del contrato hecho con la Intendencia, como garantía del cumplimiento del mismo.

También se extendió la escritura por la cual la Municipalidad hace entrega de la fábrica que funciona junto á la quema, al señor Balmer.

Hoy, dicho señor, tomará posesión de la fábrica y de los terrenos donde se construirán los hornos.

FERIAS FRANCAS

LA DE BARRACAS

Ayer se realizó con el éxito acostumbrado la feria franca de Barracas. La concurrencia fué numerosa y las ventas superaron en mucho á las de las ferias anteriores.

En cuanto á los precios fueron los de costumbre.

En la feria de ayer se vendieron los siguientes artículos:

Aves, 2.930 cabezas; huevos, 200 docenas; factura de cerdo, 480 kilos; carne de ternera, 1.350 kilos; fruta, kilos 14.500; verdura, 18.500 kilos; pescado, 620 kilos; leche, 330 litros; manteca, 1.500 panes; carne de vaca, 2.800 kilos; pan, 225 kilos; yerba, 450 kilos, y varios artículos de almacén.

—Hoy habrá feria franca en la Boca. Funcionará, como de costumbre, en la esquina de las calles Almirante Brown y Senguel.

Mejoras en Villa del Parque

En la Intendencia Municipal, se recibió una nota de la Liga de Fomento Norte, en la cual se confirman las gestiones verbales iniciadas ante el Intendente por los vocales de esa asociación, señores Gustavo Laporte y Adolfo Pacheco, sobre la ejecución de algunas mejoras edilicias que beneficiarían al vecindario de Villa del Parque.

Se solicita en primer término, la municipalización del alumbrado ya existente, efectuado actualmente con la contribución particular de los vecinos; la recolección de las basuras y el cumplimiento de la ordenanza sobre cercos y aceras que permitirá el acceso de los vecinos á la estación del ferrocarril al Pacífico y á la avenida San Martín por donde circulan los coches de la línea 86 de la compañía Anglo Argentina.

Esta solicitud fué pasada en seguida á informe de la dirección de alumbrado y ésta se expidió ayer. Dice, que por otros expedientes gestiona la autorización necesaria para implantar diversos servicios de alumbrado á gas y kerosene en esa villa. En cuanto á la autorización que se dió al vecindario para colocar servicios por su propia cuenta manifiesta esa repartición, que ellos están obligados á sostenerlos hasta el 24 de Mayo próximo.

El expediente quedó á estudio del Intendente Municipal.

La temporada del Colón

Ayer se reunieron nuevamente en el despacho del intendente municipal, los miembros que forman la comisión administradora del teatro Colón.

Dichos señores tuvieron una larga conferencia con el doctor Anchorena, pero no llegaron á ninguna conclusión definitiva, respecto á la compañía que se traerá para la próxima temporada.

Hoy celebrarán una nueva reunión, en la cual el intendente cree que quedará resuelto el asunto.

Desagües de la Boca y Barracas

El director de obras públicas de la Municipalidad, entregó ayer al Intendente los planos referentes á las obras de desagüe que se construirán en Barracas y en la Boca, proyecto del cual nos ocupamos en su oportunidad.

Como lo dijimos, la Municipalidad aprovechará el conducto que construye la empresa del ferrocarril del Sud, para los desagües parciales.

Según el proyecto del ingeniero …, los conductos que construirá la Municipalidad, correrán por las calles Hernandarias, Montes de Oca, Lamadrid, Pinzón, Almirante Brown, Martín García y Gualeguay.

La Intendencia, á fin de que las obras comiencen dentro de la brevedad posible, ha resuelto autorizar la inversión de 50.000 pesos.

Mejoras edilicias

Debido á diversas gestiones hechas por los vecinos de la calle Senillosa, desde Directorio hasta Zuviría, el intendente municipal ha dispuesto que sean implantados en esas calles los servicios de riego, barrido y alumbrado eléctrico.

—Los vecinos de la calle Pedernera entre … y Primera Junta, presentaron un escrito á la Municipalidad, en el cual solicitan que se provea á esa calle de alumbrado á gas, en atención á que es una arteria importante de la parroquia de Flores.

Los carritos ambulantes

A consecuencia de una nota elevada á la Intendencia, por la inspección general, en la cual hace presente que ha vencido el plazo de tres meses que acordó la ordenanza de Agosto de 1910, para que los carritos ambulantes destinados á la venta de verduras, llevasen un pequeño recipiente de lata ó madera para contener los residuos sobrantes de la verdura vendida, en vez de arrojarlos á la vía pública, se ha dispuesto, por indicación de la superintendencia de mercados, imprimir 5.000 ejemplares de esa ordenanza, que serán colocados en forma de aviso municipal en los establecimientos de venta de artículos de consumo, para que tomen conocimiento los interesados.

Como consecuencia de esta resolución se concede un término prudencial para que se cumpla la ordenanza.

Pavimentación de Flores

En el departamento de obras públicas de la Intendencia, quedó terminado el pliego de condiciones para la pavimentación de la parte central de Flores que comprende la zona encerrada por las calles …, Boyacá, Avellaneda, Nazca, San Pedrito y …

Nueva sala de cirugía en el hospital San Roque

El doctor Daniel J. Cranwell se dirigió al Intendente Municipal, para hacerle saber que dona á su exclusivo costo un anexo de la sala de cirugía, que … actualmente en el hospital San Roque.

Manifiesta el doctor Cranwell, que hará levantar la construcción dotándola de las instalaciones necesarias, … y de los instrumentos correspondientes á la cirugía de la mujer.

La banda municipal

Después de una temporada de quince días de descanso, hoy reaparecerá la banda municipal.

Esta noche concurrirá á la plaza de Flores, mañana á las barrancas de Belgrano, el sábado á Palermo, y el domingo á la plaza del Congreso.

Exoneración de impuestos

De acuerdo con los informes favorables producidos por la inspección general y dirección de hacienda, la Municipalidad ha resuelto exonerar del pago de impuestos al local de la calle … 318, ocupado por la Hermandad Terciarias Franciscanas, en virtud de haberse comprobado que en ese local funciona una capilla destinada al culto, y se da, además, sin ninguna compensación, alojamiento gratuito á los enfermos pobres de solemnidad, que carezcan de domicilio y sean rechazados en los hospitales de la ciudad.

Nuevo sistema de taxímetro

En vista de los informes favorables de las reparticiones técnicas de la Municipalidad, la Intendencia ha resuelto aprobar el nuevo tipo de taxímetro, presentado por un representante de una casa de Manchester.

Retiro de un mojón

La dirección de obras de salubridad dirigió una nota á la Intendencia en la que hace saber que, de acuerdo con el pedido formulado por … ha procedido al retiro del mojón … esquina de las calles … por ser un … al tráfico de esas calles.

Solicitud denegada

No se hizo lugar á un pedido del … de Flores para que se ordenara el adoquinado de las calles Fray Cayetano, Avellaneda y Gaona, en virtud de que esas mejoras se tramitan … por las oficinas respectivas. … no tardará en aparecer el decreto de práctica por el cual se … autorización para la instalación de esos servicios.

Pavimentación de la calle Patricios

La Intendencia ha resuelto invertir la suma de 50.000 pesos para reconstruir el pavimento de la calle Patricios, que se encuentra en pésimas condiciones de conservación.

Dichas obras serán sacadas á licitación, dentro de breves días.

PUERTOS, ADUANAS É IMPUESTOS

LOS SERVICIOS DEL RESGUARDO

Perjudicando su buen funcionamiento

Hace no menos de diez años que fué retirado de la rada interior del puerto, un pontón-faro que se hallaba en ese lugar á las órdenes del resguardo para el servicio de vigilancia, á fin de evitar que los vapores que en esas inmediaciones esperaban giro para descargar, realizaran descarga de mercaderías clandestinamente, aprovechando lo propicio del sitio.

Ese pontón, aparte de ese importante servicio facilitaba mayormente la entrada y salida de los vapores.

En la actualidad no sólo no cuenta el resguardo con una vigilancia tan eficiente como esa, sino que se ve privado de todas las embarcaciones que le son necesarias, el personal de esa repartición para llenar debidamente las funciones en reemplazo de las que hacía el pontón, pues todas ellas están en desarme por negligencia de la administración aduanera y del Ministerio de Marina. Basta citar que hace más de un año que se encuentra en los talleres de marina para restaurar, el vaporcito "La Capital", único elemento con que el resguardo podía hacer los servicios que le están encomendados.

Ahora solo tiene el resguardo para llegar á la rada algunas chatas ruinosas y de dudosa estabilidad.

En cambio, según informes recogidos, se dispone en la aduana para hacer jiras de recreo los domingos, de los vaporcitos que con "La Capital" formaban la flotilla del resguardo de servicio y vigilancia.

Esta irregularidad, que se traduce en perjuicios evidentes para el buen servicio público, debe ser corregida por la autoridad competente.

La recaudación adicional — Cifras comparativas

La aduana de la capital recaudó durante el día de ayer, por conceptos de derechos de importación, almacenaje, eslingaje y derechos de sellos y adicionales, la cantidad de 556.197.19 pesos moneda nacional y 7.311.66 pesos oro.

Desde el 1o. de Enero hasta la fecha se han recaudado por los mismos conceptos 29.627.896.14 pesos moneda nacional y 653.034.23 pesos oro.

La diferencia en contra de este año es de 653.031.23 pesos moneda nacional.

Movimiento del puerto

Durante el día de ayer 25 vapores efectuaron operaciones de carga en el interior del puerto, 7 alijan en lanchas y 9 en la rada.

En la actualidad hay capacidad en los depósitos fiscales para 35.500 cascos y 25.050 toneladas de mercaderías.

CENTROS SOCIALES

FIESTAS EN PREPARACION

CIRCULO URUGUAYOS Y ARGENTINOS—Promete tener un éxito brillante la fiesta que organiza este centro, la cual se realizará el domingo 19 del corriente en los salones de la Casa Suiza.

JUVENTUD UNIDA DE BALVANERA—Los preparativos hechos por este centro y la forma correcta con que siempre se ha desempeñado, auguran un seguro éxito á la fiesta que prepara para el sábado á la noche, en el salón de la Nazionale Italiana.

El cuadro social representará varias obras dramáticas.

LUZ Y ESPERANZA ARGENTINA—En el salón Cosmopolita del Bañado, Avenida Sáenz 1060, se realizará el domingo próximo, á las 2 de la tarde, la "matinée" organizada por esta asociación.

LA RUSTICANA—Esta prestigiosa sociedad recreativa realizará el sábado próximo, en los salones de la Unione é Benevolenza, un baile familiar, en el cual se distribuirán los premios á los mejores disfraces que concurrieron durante las noches que esa sociedad efectuó bailes.

Los preparativos hechos y las simpatías de que disfruta esta asociación, aseguran el éxito de la nueva fiesta.

SOCIEDAD HERMANOS QUINTERO—Inicia su actuación esta nueva sociedad recreativa, con una fiesta artística que se realizará el sábado próximo, en los salones del Orfeón Gallego, Piedras 534.

En esta velada se representarán "La vida íntima", y "La media naranja", obras ambas de los señores Quintero.

JUVENTUD DEMOCRATICA—En el local del Tiro Suizo, calle Echeverría 885, se realizará el domingo próximo un pic-nic organizado por esta asociación, en honor de las familias de sus socios.

Se prepara un programa interesante donde abundan las notas alegres.

CULTO CATOLICO

Cultos de cuaresma — En San Francisco — En las Victorias — En el Sagrado Corazón — En San Roque —Congregación de la doctrina cristiana — Cultos del día.

En el templo de San Francisco comenzarán hoy los cultos de cuaresma mandados decir por la archicofradía de San Benito, de la parroquia.

A las 6 de la tarde, se rezará el Vía Crucis, y á continuación, predicará un padre franciscano.

El sábado próximo, principiará la novena en honor del patriarca San José, á las 8 de la mañana, con misa en su altar.

—Durante la cuaresma habrá en la capilla de Nuestra Señora de las Victorias en los días miércoles y viernes, rezo del rosario y devoción del Vía Crucis, después de la misa de las 8 de la mañana.

Los domingos habrá pláticas, á cargo de conocidos oradores sagrados, en las misas de 8 y 9.

—En la iglesia del Sagrado Corazón (Vélez Sársfield é Iriarte), se dará principio el viernes próximo á las cuarenta horas, con misa cantada, á las 8 a. m., y reserva á las 4 de la tarde, precedida del rezo del rosario y el canto de las letanías.

—En la capilla de San Roque habrá todos los viernes de cuaresma, á las 6.30 p. m., canto del perdón, devoción del Vía Crucis y sermón á cargo del padre González, de la orden franciscana.

—El viernes próximo, á las 2 de la tarde, se reunirá en el Palacio Arzobispal la congregación de la Doctrina Cristiana.

—Apostolado de la Oración—Marzo 9—Santa Francisca, viuda. Respeto á los sacerdotes. Por los mismos.

Cuarenta Horas—Basílica de Nuestra Señora del Socorro.

INFORMACIONES UTILES

CALENDARIO

Calendario gregoriano — Marzo 9—Festividad católica—Santa Francisca.
Id ortodoxo—24 de Febrero—Ataliva.
Id israelita—9 de Adar.
Id mahometano—8 de Rebi I.

JURIDICAS

Si se ordena el desalojamiento de una casa que el locador ha subalquilado, el subinquilino debe cumplir la orden en la misma forma que el inquilino principal, debiendo dirigir contra éste y no contra el locador, todas las acciones á que tuviera derecho.

—El inquilino de una casa que sólo debe un mes de alquiler, goza, no habiendo término fijado, para la duración de la locación, de cuarenta días para el desalojamiento; y si debe dos meses, sólo tiene un plazo de diez días.

—Para que una persona casada pueda contraer nuevo matrimonio es indispensable que justifique el fallecimiento de su cónyuge.

—No habiendo separación judicial de bienes entre los esposos, aunque estén de hecho separados, se reputa ganancial de la sociedad conyugal, todo lo que adquiera uno ú otro, siempre que no sea por herencia, legado ó donación.

INSTRUCCION PUBLICA

Para realizar estudios de pintura en Europa, costeados por el gobierno, es necesario obtener la beca por concurso, conforme al decreto del gobierno de fecha 14 del mes próximo pasado.

VARIAS

El envío del diario de sesiones, tanto del Senado, como de la Cámara de Diputados, debe pedirse antes del 15 de Abril, á los jefes del servicio estenográfico de cada Cámara.

—En Inglaterra, la religión oficial es la anglicana. En Alemania no existe [illegible]

HACE 40 AÑOS

9 de Marzo—LA PRENSA, al dar la noticia del triunfo de la revolución de Corrientes, dice que, al fin, el señor Sarmiento "habrá quedado satisfecho, y le indica la conveniencia de prestar mayor atención á los conflictos con el Brasil, con el Paraguay y con los indios.

—Con motivo de las invasiones de indios en la provincia de Buenos Aires, y los grandes perjuicios que causaban á los hacendados, LA PRENSA censura severamente al presidente Sarmiento y al ministro de la Guerra, por la poca atención que prestaban á este asunto de tanta trascendencia.

FECHAS HISTORICAS

9 de Marzo

1451—Nacimiento de Américo Vespucio— Nace en Florencia el célebre navegante Américo Vespucio, autor de algunas cartas geográficas del Nuevo Mundo, que recibió su nombre, arrebatando ese honor á Cristóbal Colón, que lo descubrió.

1811—Combate de Tacuarí—Los restos de la división argentina al mando del general Belgrano, se baten en número de 300 contra el ejército realista-uruguayo, fuerte de 2.500 hombres mandados por el jefe Cabañas.

La actitud decidida de los patriotas en tan desigual combate, hace que se les conceda una capitulación honrosa, por la cual solo se les exige que abandonen el territorio del Paraguay, retirándose con armas y bagajes.

1812—Llegada de argentinos—Fondea en la rada de Buenos Aires la fragata inglesa "Jorge Canning", después de cincuenta días de navegación.

Llegan en ella de Inglaterra, el teniente coronel de caballería don José de San Martín, el alférez de carabineros reales, don Carlos María de Alvear, el de igual clase don José Matías Deogracias Zapiola, los capitanes don Francisco Chilavert y don Francisco Vera, y el patrón de Holemberg.

1831—Toma del Río Cuarto—El general Quiroga, al frente de una división, ataca y toma el pueblo de Río Cuarto, después de una heroica defensa durante tres días en que no cesaron los fuegos.

Dirigían la defensa los coroneles don Juan Gualberto Echevarría y don Agustín Pringles, los cuales tuvieron al fin que retirarse con la poca gente que se pudo salvar.

1833—Expedición al desierto— En combinación con la división de los generales Huidobro y Aldao de la Guardia del Monte, provincia de Buenos Aires, marcha al desierto, con objeto de reducir á los indios de las pampas, la división de la izquierda, bajo las órdenes del general don Juan Manuel de Rozas.

Esta expedición fué á acampar en el río Colorado, exploró hasta el pie de las cordilleras y ocupó la isla de Choele-Choel, en el Río Negro, región patagónica. Redujo varias tribus y ajustó tratados de paz con los indios.

La campaña duró un año, y durante ella se salvó grandísima cantidad de cautivos.

BOLETIN DEL DIA

Servicio general de correspondencia

Se despachará correspondencia:

Hoy, á las 10 a. m., para Brasil, Dakar y Europa, en el "Formosa" (con alcance hasta las 3 p. m.), y para Brasil, Canarias y Europa, en el "Barcelona" (con alcance hasta las 3 p. m.), y á las 2 p. m., para Brasil y Europa, en el "Laura" (sin alcance); el 10, á las 8 a. m., para Brasil y Europa, en los vapores "Amazone" y "Danube" (con alcance hasta las 3 p. m); á las 3 p. m., para Brasil y Europa, en el "Oronsa", y á las 8 a. m., para Brasil y Europa, en el "Cap Vilano" (sin alcance"; y el 11, á las 8 a. m., para Río de Janeiro, Canarias y Europa, en el "P. Mafalda" (sin alcance).

Se distribuirá correspondencia:

El 10, de Europa y Dakar, en el "Sicilia", con fechas hasta el 17 de Febrero, y de Europa y Canarias, en el "Brasile", con fechas hasta el 18 de Febrero; y el 11, de Europa y Brasil, en los vapores "Cap Arcona" y "Tomaso di Savoia", con fechas hasta el 22 de Febrero.

Liga para los derechos de la mujer y del niño

En vista de que el Departamento Nacional del Trabajo nombrará en breve un cuerpo de inspectores para vigilar el trabajo de las mujeres y de los niños, la sociedad cuyo título nos sirve de epígrafe, pasó una nota á esa repartición, en la cual pide que, el nombramiento de los referidos empleados, recaiga en personas del sexo femenino.

Invocan en favor de tal petición las doctrinas que se derivan de su programa, y el deseo de que la mujer obrera pueda con mayores facilidades hacer llegar á esa inspección las observaciones que crea conveniente.

Dice, además, que es sabido que la mujer tiene sobre el hombre la ventaja de apreciar mejor las necesidades de su sexo.

Monumento á Rivadavia

Con lo recolectado últimamente, ayer alcanzó la suscripción popular para el monumento que se erigirá á Bernardino Rivadavia en esta capital, á la cantidad de 142.355.30 pesos moneda nacional.

BOLSA, BANCA Y NEGOCIOS

OPERACIONES DE AYER

El valor de $ 100 en oro en la Caja de Conversión es de 227.27 moneda nacional.

1 argentino (5 $ oro vale	$	11.36 m/n.
1 peso moneda nacional vale	"	0.44 oro
1 libra esterlina (5.04 pesos oro)	"	11.45 "
1 moneda de 20 francos ($ 4 oro)	"	9.09 "
1 alfonsino (5 $ oro)	"	11.36 "
100 liras (20 $ oro)	"	45.45 "
100 marcos (24.70 pesos oro)	"	56.13 "

NEGOCIOS DE TITULOS

Falta interés para los negocios de títulos. La demanda local es nula. Sólo la cédula argentina que se compra para el exterior tiene activo movimiento. Las operaciones de ayer están representadas por $ 823.000 nominales. Los precios de todos los valores están dudosos.

La cédula argentina subió 10 centavos, de 99.90 á 100; la serie G subió 30 centavos, de 101.70 á 102, y la K subió 30 centavos, de 97.50 á 97.80. El 5 por ciento argentino bajó 50 centavos, de 96.80 á 96.30. Las acciones del Banco Francés bajaron 2 puntos, de 162 á 160. Las de Catalinas bajaron 5 centavos, de 11.75 á 11.70. Las de la fábrica de bolsas La Primitiva subieron 2 puntos, de 160 á 162. Los certificados de 80 por ciento del Banco El Hogar Argentino bajaron 7 puntos, de 280 á 273.

PRIMERA RUEDA

Cédula argentina, contado, $ 77.000 á 99.90; 173.500 á 100; 120.000 á 99.80; 37.500 á 99.90, y 161.000 á 99.80. Total, $ 569.000. Para hoy, $$ 15.000 á 99.90. Serie G, contado, $ 1.000 á 102.

Acciones de Banco Francés, para hoy, 130 á 160.

Acciones de Catalinas, contado, 100 á 11.70. Para fin de mes, 2.000 á 11.75, y 400 á 11.70. Total, 2.400. Para fin de Abril, 300 á 11.85.

Certificados de 80 por ciento del Banco El Hogar Argentino, contado, 5 á 273. Para hoy 50 á 275.

SEGUNDA RUEDA

Cédula argentina, para hoy $ 3.000 á 99.90, y 236.000 á 100. Total, pesos 239.000. Serie G, para hoy, $ 6.300 á 102. Serie K, para hoy, $ 15.000 á 97.80. Serie L, para hoy, $ 55.400 á 100.

5 por ciento argentino, para hoy, $ 43.400 á 96.30.

Acciones de la fábrica de bolsas La Primitiva, para hoy, 40 á 162.

Acciones de los Quebrachales Fusionados, para fin de mes, 200 á 50.50, 100 á 50.60; 200 á 50.70, 100 á 50.60, y 200 á 50.40. Total, 800.

Acciones de Catalinas, para fin de mes, 200 á 11.65. Para fin de Abril, 200 á 11.80.

Certificados de 80 por ciento del Banco El Hogar Argentino, para hoy, 55 á 273.

LETRAS Y CAMBIOS

Tienen poca importancia los negocios que se hacen con letras comerciales, por ser reducida la exportación nacional. Los tipos son iguales [illegible] 90 días, sobre Londres, á 48 5/16; sobre París, á 5.08; sobre Amberes, á 5.10 1/2; sobre Hamburgo, á 4.12, y sobre Río de Janeiro, á 15.000 reis por libra esterlina.

Cambio bancario, á 90 días, pago en oro:

BANCOS	Inglaterra	Francia	Alemania	Italia	España
B. Nación	48 1/8	5.05 1/2	4.10	5.06 1/2	5.45
Londres	48 1/8	5.05	4.10	—	—
Provinc.	48 1/8	5.06	4.10	5.07	5.47
Italia	48 1/8	5.06	4.11	5.07	5.46
Español	48 1/8	5.06 1/2	4.10 1/2	5.07 1/2	5.47
Francés	48 3/8	5.06 1/2	4.12	5.07 1/2	5.45
Alemán	48 31/6	5.06	4.10 1/2	5.08	5.46
Brasil	48 1/8	5.05	4.10	5.07	5.45
Ang. A.	48 3/16	5.06 1/4	4.11	5.08	5.49
Galicia	48 1/8	5.06	4.10	5.07	5.45

Los tipos de cambio anotados en el cuadro adjunto, son suministrados por los respectivos Bancos.

Por cable se gira: Londres, á 47 11/16 París, 5.02.

El Banco de la Nación gira en pequeñas letras, á la vista, sobre Inglaterra, á 47 11/16; sobre Francia, á 5.02; sobre Italia, á 5.04; sobre España, á 5.40; sobre Alemania, á 4.06 1/2.

DESCUENTO BANCARIO

Como es siempre buena la demanda en los descuentos, se mantiene sin variación la tasa bancaria, á 7 por ciento al año en los pagarés de comercio, y de 7 á 8 por ciento en las letras de particulares.

CAJA DE CONVERSION

Movimiento del día: Entrada, pesos 1.008.917.05, y salida $ 15.985.72. La existencia en caja es de 190.828.524.60 pesos.

El Banco de Italia remitió al depósito 80.500 águilas y 34.000 monedas de 20 marcos.

VALOR DE LA PROPIEDAD

REGISTRO DE LA PROPIEDAD — INFORMACIONES OFICIALES

Fincas vendidas é inscriptas en el registro de la propiedad el día 7 de Marzo de 1911:

Acoyte entre Neuquén y Bogotá, lote 3, de 7 por 28.64, $ 4.900.

Belgrano 3835, de 8.66 por 33.77, pesos 20.250, edificado.

Belgrano 3829, de 8.66 por 16.45, pesos 11.600, edificado.

B. entre Quirno y San Pedrito, lotes 34 y 35, manzana G, de 17.32 por 27.88, $ 3.600.

Balbastro 424, de 7.80 por 19.88, pesos 7.221, edificado.

California 1287, de 8.66 por 22.89, $ 20.000, edificado.

Costa Rica y Arguibel, lote 1, manzana 41, de 10.39 por 19.05, $ 8.500.

Carlos Pellegrini 1401 al 1411, de 17.32 por 48, $ 330.000, edificado.

Cullen 4832 al 4834, de 10 por 40, $ 10.000, edificado.

Corrientes 2422, de 7.79 por 24.24, $ 56.000, edificado.

Espinosa entre Monte Egmont y Monte Dinero, lote 32, manzana J, de 8.66 por 26.40, $ 3.066.63.

Forest entre El Cano y Pampa, lote 2, metros cuadrados 14.710, pesos 39.717.

Godoy Cruz 237, de 8.66 por 33.34, $ 2.100, edificado, parte mitad indivisa.

Heredia 946, de 8.66 por 43.80, pesos 8.800, edificado.

Huergo 294 al 300, esquina Arévalo 2675, de 11.42 por 21.74, $ 25.500, edificado.

Habana esquina Argerich, lote 20, manzana 283, de 8.52 por 25.98, pesos 1.600.

Miralla entre Arrecifes y San Pedro, lote 13, manzana 20, de 8.66 por 43, $ 1.151.60.

Muñiz entre Inclán y Garay, lote 23, manzana D, de 8.66 por 52.78, pesos 11.733.73.

Monte 1545 y 1565, de 8.66 por 51.18, $ 6.386.36, edificado.

Mármol 841, de 8.66 por 55.77, pesos 3.500, edificado, 1/4 parte indivisa.

Maza 973, de 8.66 por 24.99, $ 16.600, edificado.

Olivera entre Unión y Rafaela, parte de lote 4, manzana D, metros cuadrados 101.92, $ 2.500.

O'Higgins 1917, de 7.36 por 17.32, $ 41.000, edificado.

Olaya entre Monte Egmont y Monte Dinero, lote 1, manzana 3, de 8.26 por 34.69, $ 2.628.67.

Oro entre Santa Fe y Guemes, lote 28, manzana A, de 8.66 por 36.63, pesos 25.000.

Olazábal entre Miñones y Migueletes, lote 8, de 11.12 por 30.31, $ 3.978.

Pedernera entre Monte y Lobos, lote 25, manzana D, de 8.66 por 30.50, $ 4.258.56.

Pasaje Gazcón 4060, lote 13, 8.66 por 29.73, $ 13.550, edificado.

Puan entre Zañartú y Zaraza, lotes 6 y 7, manzana G, de 15.60 por 34.03, $ 5.600.

Río de Janeiro 1070, de 8.66 por 25.97, $ 13.200, edificado.

Rojas 535, de 7.80 por 17.78, $ 7.000, edificado.

Recuero, lote 4, manzana B, 8.66 por 20.78, $ 3.240.

Aaulet 153, de 8.66 por 17.32, pesos 24.000, edificado.

Santa Fe 4888, de 8.66 por 56.05, $ 15.390, edificado.

Serrano 1687 esquina San Salvador 1068, de 24 por 31, $ 19.840, edificado.

Superí entre Ramallo y Correa, lote 30, manzana 85, de 8.66 por 24.20, $ 1.160.

Tranway 2334, de 8.66 por 34.56, pesos 16.600, edificado.

Treiles entre Añasco y Maturín, lote 3, manzana C, de 8.66 por 40.84, $ 6.112.60.

Tandil 3836, de 8.66 por 34.64, pesos 3.200.

Trole 274, de 8.66 por 29.04, $ 7.900, edificado.

Varela y Recuero, lote 1, manzana B, de 12.12 por 25.98, $ 5.670.

Varela, lote 2, manzana B, de 8.66 por 25.98, $ 4.050.

Varela, lote 3, manzana B, de 8.66 por 34.64, $ 5.400.

Viamonte 2084, de 8.66 por 30.31, $ 44.500, edificado.

Zelada, á 47 metros, 23, cent. hacia el Suroeste de la calle San Fernando, lote 8, manzana J, de 8.66 por 45.02, $ 3.200.

Zelada esquina San Fernando, lote 8, manzana I, de 8.66 por 45.03, pesos 3.200.

Zelada esquina Pilar, lote 20, manzana K, de 8.66 por 36.37, $ 1.140.

Total de fincas vendidas é inscriptas: 49, en $ 815.681.35.

Gobernaciones nacionales

PAMPA CENTRAL

Pueblo Rolón, sección 3a., fracción B, lote 16, manzana 18, solar 6, 20 por 40, $ 250.

Pueblo Rolón, sección 3a., fracción B, lote 16, manzana 24, solar 11, metros cuadrados 800, $ 500.

Sección 1a, fracción B, de 1.012.50 por 2.040, $ 44.408.25.

Sección 3a., lote 15 (parte), H. 468, A. 75, $ 656.25.

GUILLERMO GOWLAND Y CIA.

8 lotes de terreno en Saavedra, en 60 mensualidades, sobre la calle García del Río entre Washington y Melián, á $ 7.30, 7.75 y 8 la vara. Compradores, señores Manuel Avendaño (3 lotes), César Caniggia, Luis Maestre y Guillermo Rosenfold.

En Villa Urquiza, la esquina Triunvirato y Mendoza, de 15 varas sobre Triunvirato por 40 sobre Mendoza, á razón de 20 $ la vara cuadrada.

Lote lindero sobre Mendoza, de 10 por 32 varas, á razón de 15 $ la vara, mitad al contado y mitad á 6 meses.

Sobre la calle Pacheco y Guayra, 3 lotes en 60 mensualidades, á $ 7.50 y 8. Compradores, señores M. Ugallo, Juana Gómez y Miguel Camiñas.

Importan estas ventas, $ 39.856.

PRODUCTOS AGROPECUARIOS

MERCADO DE CEREALES A TERMINO

Primera rueda

Trigo—Mayo, 200 toneladas, á pesos 8.07, dársena.

Lino—Abril, 100 toneladas, á pesos 19.38, dársena.

Mayo, 100 toneladas, á $ 19.65, dársena.

Segunda rueda

Trigo—Mayo, 800 toneladas, á pesos 8.10, dársena.

Lino—Abril, 100 toneladas, á $ 19.30, dársena, 100 á 19.32, y 100 á 19.30. Total, 300.

PRECIOS DE AJUSTE

Trigo—Marzo, $ 7.90, Abril 7.95, y Mayo, 8.10.

Maíz—Mayo, $ 6.45, Junio, 6.35, y Julio, 6.40.

Lino—Marzo, $ 19.10, Abril, 19.30, y Mayo, 19.55.

Avena—Marzo, $ 4.75, Abril, $ 4.80, y Mayo, 5.05.

COTIZACION DE LA COMISION DE CEREALES DE LA BOLSA

Trigo barletta, $ 7.75; de pan, 7.70; de Bahía Blanca, 7.60; Avena, 4.65; lino 318.95, y maíz, sin cotización.

EXPORTACION DE PRODUCTOS DEL PAIS

Por el puerto de la capital fueron exportados ayer los siguientes productos:

Para Liverpool: 509.800 kilos avena á granel; 200 bolsas alpiste, con kilos 11.820; 2.500 bolsas afrechillo, con 101.600 kilos; 50 cascos glicerina, con 28.675 kilos; 40 fardos lana, con kilos 16.487; 558.640 kilos trigo á granel; 643 fardos lana, con 277.938 kilos; 1.088 cascos sebo, con 288.735 kilos.

Para Londres: 5.000.000 de trigo á granel.

Para San Vicente: 13.322 bolsas trigo, con 4.715.000 kilos; 500.000 kilos trigo á granel.

Para Génova: 4.025.000 kilos avena á granel; 2.199 bolsas avena, con kilos 138.000.

Para Bahía: 15.000 bolsas harina, con 660.000 kilos.

EXPORTACION DE CARNES

El frigorífico The Smithfield and Argentine Meat Co., Ltd., envió á Liverpool con el vapor "Highland Chief" 15.487 cuartos de vacunos congelados.

BOLSA DE CEREALES

Han entrado en el mercado del Once, 25.017 bolsas trigo, 202 id maíz, 508 id lino, 6.361 id avena, 765 id cebada, 257 id harina, 600 id centeno, 30 id alfalfa, pasto 3.040 fardos grandes y 271 chicos.

Ventas de ayer

Trigo barletta—830 bolsas superior á $ 7.80, 630 á 7.75, 630 á 7.75, 750 á 7.70, 508 id bueno á 7.35, 1.890 id en Brian á 7.52 1/2, 600 á 7.67 1/2, 76) id en Puente Alsina á 7.60, 600 á 6.80.

Trigo ruso—973 bolsas superior á $ 7.50, 170 á 7.40, 200 á 7.30, 198 id inferior á 6.50, 1.890 id en Brian á 7.50, 382 id en Central á 6.50, 180 id en Puente Alsina á 6.20.

Trigo tucela—90 bolsas superior á $ 7.55, 400 á 7.40.

Trigo francés—130 bolsas superior á $ 7.75, 625 á 7.70, 548 id bueno á 7.35, 152 id regular á 6.80.

Trigo húngaro—440 bolsas en Brian á $ 7.60.

Maíz amarillo—255 bolsas á $ 6.10, 620 á 6, 100 á 5.90, 190 á 5.80, 667 á 5.50.

Avena—455 bolsas á $ 5.40, 147 á 5, 800 á 4.80, 250 á 4.70, 530 á 4.50, 14) á 4.60, 530 á 4.50, 280 á 4.30, 1.248 id en Dársena depósito á 4.50, 164 id en Central á 4.70, 680 á 4.30, 536 á 4.50, 315 id en Brian á 4.35, 3.000 á 4.50, 290 id en Sola á 4.50, 117 á 5, 19) á 4.60.

Cebada—404 bolsas en Sola á $ 5.50, 586 á 5.40, 500 á 5.40, 250 á 4.80, 189 á 4.49.

Lino—230 bolsas á $ 17.80.

Pasto—De $ 35 á 56.

MERCADO CENTRAL DE FRUTOS

LAS OPERACIONES DE AYER

Entraron en este mercado 313 vagones con los siguientes frutos:

542.560 kilos de lana, 2.863 atados de cueros lanares, 3.745 cueros vacunos, 393 id de potro, 6 atados de cueros varios, 72 bultos de cerda, 4 id de plumas, 142 cascos de grasa.

Ventas de ayer

Lana madre—43.000 kilos cruza fina á $ 10, 9.70, 9.50, 9, 8.50, 8.20, 7.50, 6.50; 100.000 id cruza mediana á 9.60, 9.50, 9.40, 9.30, 9.20, 9, 8.80, 8.60, 8.5), 8.30, 8.20, 8, 7.80, 7.70; 249.000 id cruza gruesa á 8.40, 8.30, 8.20, 8.10, 8.05, 8, 7.80, 7.70, 7.60, 7.50, 7.40, 7.30, 7.20, 7, 6.80, 6; 54.000 id fina á 9, 8.60, 8.20, 7.50, 7.20, 7, 6.50, 6.30, 6.20, 5.50; 92.000 id borregas á 9.60, 9.50, 9.30, 9.20, 9, 8.80, 8.70, 8.50, 8.30, 8.20, 8, 7.70, 7.60, 7.20, 7, 6.50.

Pieles lanares—15.400 kilos consumo á $ 0.75, 0.73, 0.72, 0.70, 0.68, 0.65, 0.62; 16.100 id mortecino á 0.55, 0.53, 0.52, 0.50, 0.48, 0.45, 0.42.

Pelados consumo—14.300 kilos á pesos 0.50, 0.48, 0.47, 0.46, 0.45, 0.43, 0.4); 10.600 id mortecino á 0.30, 0.28, 0.27, 0.26, 0.25, 0.23, 0.20.

Vacunos — 4.400 cueros á $ 11.20, 11.10, 11, 10.90, 10.80, 10.70, 10.60, 10.50, 10.20.

Becerros — 750 cueros á $ 10.20, 10, 9.80.

Nonatos — 670 cueros á $ 9.20, 9, 8.80.

Potros — 500 cueros á $ 5.20, 5, 4.80.

Corderitos — 370 docenas á $ 2, 1.80, 1.60, 1.50.

Cerda—1.800 kilos á $ 15, 14.50, 14, 13.50, 12.50, 12, 11.50, 11.

Grasa—25 cascos á $ 3.30, 3.25, 3.20.

MERCADO DE LINIERS

Mercado sin variación — Abundancia excesiva de hacienda—Venta laboriosa—Subsiste la flojedad en los precios.

Se inició la semana sin que sea dable señalar modificación alguna favorable en la situación del mercado, respecto de los últimos días de la semana anterior.

Vuelve á afluir la hacienda con un exceso manifiesto y agregado á ésto, las fuertes provisiones que paulatinamente han venido haciendo los abastecedores de varios días á la fecha, resulta que la oferta sigue siendo superior á la demanda, y de ahí la dificultad que existe en el momento de colocar las haciendas en condiciones ventajosas.

El interés que ya había mermado de modo apreciable al finalizar la semana anterior, declina cada vez, de manera más sensible y muy particularmente por las vacas, cuyas remesas integran por lo común, en su mayor parte, las entradas. Para éstas haciendas el mercado se presenta mayormente difícil y apenas si se logran precios relativamente regulares por aquellos lotes de vacas de buena mestización y especial gordura, en razón de las adquisiciones que hacen los frigoríficos, de ganado de esta categoría; en tanto, en las de otra condición que no sea la aludida, la flojedad en los precios es evidente.

Algo más pronunciado es el interés de los compradores por novillos en general, pero aún en estas condiciones su colocación ofrece en ciertos casos, alguna dificultad. Así por ejemplo, ha desaparecido la competencia que suscitaba la adquisición de aquellas tropas en condiciones aptas para frigorífico, resultando, en consecuencia, las ofertas mucho más moderadas y sólo se consiguen altos precios, por tropas de excepcional clase y gordura, pero ésto aisladamente, pues como decimos, en el conjunto se advierte cierta flojedad.

Las cotizaciones en "novillitos" y vaquillonas en general, no han presentado tampoco variantes que puedan tenerse en cuenta. Después de la merma que sufrieron los precios el sábado, no han reaccionado en manera alguna subsistiendo, por consiguiente la misma declinación que señaláramos entonces. Las de mejor clase y gordura son de venta relativamente corriente; pero en cambio las de clases generales se colocan con mucha lentitud y dificultosamente.

No se han producido en el mercado para terneros cambios dignos de tomarse en consideración; logran precios bien conceptuados. Únicamente aquellos lotes parejos en gordura, tanto grandes, como medianos en tamaño y mamones; pero para los de otra condición subsiste bastante dificultad de venta.

Entraron en este mercado 4.589 animales vacunos, á la siguiente consignación:

Consignatarios	Remitentes	Procedencias	A'les
Salaberry B	Pustelnich	Casares	70
"	Mathieu	Cañuelas	61
"	Deluche	Laprida	44
"	Bilbao	T Lauq.	22
"	Tino	Brandzen	22
"	Gutiérrez	Saladillo	21
"	Zavala	Córdoba	24
Crotto é h	Márquez		20
J Anasagasti	Carabassa	Belgrano	42
Lynch y Ca	Barreto	Córdoba	66
Unzué é h	Quintna	Pellegrini	80
G E y Patrón	Belanzat	Casares	78
Estrugamóu	Sensen	Pehuajó	16
"	Márquez	Saladillo	40
Hacendados	Tauret	Córdoba	148
Goñi é h.	Casella	Pellegrini	79
"	Silva	Caseros	50
"	Zavala	Guaminí	50
"	Dench	Pellegrini	42
C y Cavo	Zuttin	Pergamino	73
J Méndez	Méndez	Saladillo	23
Lizarralde	Viera	Pueyrred.	116
"	Sarraceno	Saladillo	50
Lartigau y C	Campo	Córdoba	118
Méndez y C	Bustamante	Maipú	45
"	Méndez	Pringles	22
N. A. Calvo	Cobo	Córdoba	96
"	Moyano	"	97
F. B Arzeno	Buschiazzo	Santa Fe	45
Vélaz y Ca.	Basilo	L. Flores	44
Devoto y Ca	Balmarrosa	Córdoba	30
"	Ortiz	Santa Fe	100
B é Hita	Mendiberry	Córdoba	56
Cutó y Ca.	Averza	Chivilcoy	28
Chapar y Ca.	Duffis	Rauch	23
Santamarina	Laderno	Laprida	27
"	Lafontaine	Olavarría	50
"	Romano	Laprida	26
"	Fernández	Tandil	139
Q y Jáuregui	Valendo	Pueyrred	30
"	Carmona	Rauch	52
"	Basquilla	L. Flores	39
Poggio y Ca.	Etchart	Casares	81
Urtasun é h.	Butron	Guaminí	80
P. Martí	Suart	P. Central	32
"	Sandoy	Córdoba	30
Devoto Hns	Canapa	Caseros	119
Delfino Hnos	Delfino	Saladillo	24
A. F. Paz	Ríos	Maipú	22
Chimondeguy	Chimondegu	Tandil	35
Thompson C	Quintana	Guaminí	31
Ojea y M.	Blaus	Bragado	26
"	Mandonado	Monte	70
	Sardoy	Caseros	129
Luro Hnos.	Suemer	Giles	66
Alchourrón	Jauretche	Tandil	100
Sansot y A.	García	P. Central	40
J. M. Trelles	Guerrero	S. Luis	54
Etchegaray	Idiaguez	Pellegrini	26
	Fernández	Córdoba	78
"	Ramírez	"	53
Juan Lalor	Rocas	Caseros	24
"	Vitti	"	25
"	Audino	Belgrano	53
"	Fitzimons	Córdoba	51
"	Ricet	P. Central	45
"	Chopitea	Córdoba	80
"	Murphy	9 de Julio	18
"	Fernández	Morón	40
Estrugamóu	Basilo	L. Flores	22
Lynch y Ca.	Duebi	"	78
Ojea y Ca.	Felguroso	Olavarría	30
P. A. Lanusse	Camet	Alvarado	30
"	Schoudi	Córdoba	40
"	Mendy	"	58
"	Andant	Caseros	44
"	Raft!	"	100
"	United	Santa Fe	44
"	Herst	Córdoba	44
"	Dallo	"	60
"	Bato	Azul	82

Ventas de ayer

Bueyes

1 gordo á $ 89.00 Juan Lalor
4 flacos " 52.00 Salaberry y B

Novillos

20 m'esp. á $ 106.00 G. E. y Patrón
16 " 102.00 Estrugamóu y Ca.
35 " 102.00 S. Unzué é hijos
136 " 120.00 C. de Hacendados
12 espec " 95.00 "
16 " 93.00 Parera Martí
12 " 93.00 Salaberry y B.
19 " 92.00 Delfino Hnos.
1 " 91.00 Salaberry y B.
25 " 91.00 I. Goñi é hijos
10 mest'g. " 86.00 Salaberry y B.
56 " 85.00 Pellocq é Hita
11 " 85.00 Parera Martí
1 " 84.00 Salaberry y B.
11 " 85.00 I Goñi é hijos
15 " 81.00 Salaberry y B.
2 " 80.00 G. E. y Patrón
1 " 80.00 A. Lartigau y Ca.
42 " 80.00 I. Goñi é hijos
3 " 80.00 B. y Ferrazini
1 gordo " 78.00 "
12 " 78.00 Q. y Jáuregui
11 " 78.00 Salaberry y B.
2 " 76.50 "
[illegible] " 75.50 "
48 " 76.00 Onagoity, P. y Ca.
42 " 75.00 I Anasagasti
22 " 75.00 J. Chapar y Ca.
12 " 72.00 Delfino Hnos.
1 " 74.00 Salaberry y B.
[illegible] " 72.00 A Lartigau y Ca
15 [illegible] " 70.00 B. y Ferrazini
11 " 70.00 Juan Lalor
1 " 70.00 G. E. y Patrón
8 " 68.00 B. y Ferrazini
1 " 67.50 "
1 " 65.00 Juan Lalor
2 carñe g " 63.50 B. y Ferrazini
[illegible] " 62.00 "
21 " 60.00 Méndez Hns. y Ca.
21 buena'c " 53.00 A. Vélaz y Ca
1 flaco " 35.00 Méndez Hns. y Ca.

Novillitos

2 m'esp á $ 67.00 Salaberry y B.
1 " 66.00 I. Goñi é hijos
[illegible] " 65.50 Salaberry y B.
14 " 63.00 N. A. Calvo
[illegible] " 62.00 Mathieu y Ca.
[illegible] " 62.00 F. B. Arzeno
14 espec " 59.50 N. A. Calvo
5 " 58.00 G E. y Patrón
12 " 57.50 N. A. Calvo
5 mest g " 56.00 I. Goñi é hijos
20 " 52.00 Estrugamóu y Ca
5 " 52.00 Thompson y Ca.
8 " 54.00 Juan Lalor
12 " 52.00 "
23 " 51.50 N. A. Calvo
48 " 50.00 Cucullu y Cavo
4 g y c'g " 45.00 G. E. y Patrón
4 " 44.00 R. Cutó y Ca.
5 carne g. " 40.00 Cucullu y Cavo
3 buena'c " 35.00 Thompson y Ca.

Vacas

18 excep. á $ 64.00 Juan Lalor
25 m esp. " 76.00 I. Goñi é hijos
44 " 74.00 S Unzué é hijos
20 " 74.00 Sansot y A.
57 espec " 68.00 L. Lynch y Ca.
13 " 66.50 Juan Lalor
24 " 66.00 Bunge y Costa
3 " 70.00 Salaberry y B
24 " 65.00 P Alchourrón
24 " 65.00 Sansot y A
27 " 62.00 I. Goñi é hijos
50 " 62.00 P. Alchourrón
22 " 62.00 A. F. Paz
2 " 61.00 Salaberry y B.
2 mest g. " 60.00 "
1 " 59.50 "
14 " 60.00 Juan Lalor
26 " 60.00 P. Alchourrón
9 " 60.00 L. Lynch y Ca.
10 " 59.00 Salaberry y B.
1 " 58.50 Juan Lalor
62 " 58.00 Delfino Hnos.
15 " 56.50 N. A. Calvo
5 " 55.50 Salaberry y B
14 " 55.00 N. A. Calvo
2 " 55.00 Sansot y A.
10 " 54.50 Juan Lalor
83 " 54.00 N. A. Calvo
1 " 55.00 Thompson y Ca.
9 " 54.50 Salaberry y B.
21 gordas " 53.00 G. E. y Patrón
78 " 53.00 L Lynch y Ca.
24 " 52.00 J. C. de los Santos
2 " 51.00 Salaberry y B.
14 " 50.00 N. A. Calvo
10 " 50.00 Juan Lalor
38 " 49.00 Parera Martí
14 " 49.00 Salaberry y B.
4 " 48.50 "
10 " 48.00 "
11 " 49.00 Juan Lalor
7 " 48.00 Estrugamóu y Ca
9 g y c'g " 45.00 G E y Patrón
20 carn,g " 43.00 A Vélaz y Ca.
2 " 42.00 Salaberry y B
26 " 40.00 Luro Hnos.

Vaquillonas

8 m esp. á $ 57.00 Salaberry y B
6 " 57.00 Sansot y A
10 " 56.00 I Goñi é hijos
3 " 54.00 "
9 espec. " 52.00 Q y Jáuregui
24 " 51.[illegible]0 Mathieu y Ca.
6 mest'g. " 48.00 Q. y Jáuregui
10 " 45.00 R. Cutó y Ca
1 " 45.00 Thompson y Ca.
3 gordas " 43.50 Juan Lalor
10 " 42.00 "
15 " 40.00 Méndez Hns y Ca.
85 " 39.00 A Lartigau y Ca.
17 " 40.00 G E. y Patrón
1 carne'g. " 35.00 Thompson y Ca.
8 " 32.00 Méndez Hns y Ca.
35 buena'c. " 29.00 A. Lartigau y Ca
4 " 25.50 Salaberry y B.

Terneros

18 m esp. á $ 43.00 Juan Lalor
18 " 40.00 "
17 espec. " 35.50 "
2 " 35.00 Salaberry y B
54 " 32.00 I Goñi é hijos
27 " 32.00 Juan Lalor
12 " 30.00 Q. y Jáuregui
20 " 28.00 Thompson y Ca.
5 " 28.00 I Goñi é hijos
7 buenos " 26.00 Salaberry y B.
7 " 26.00 R. Cutó y Ca.
11 " 26.00 Juan Lalor
36 " 25.00 Irazú y Pous
[illegible] " 24.00 Salaberry y B
14 " 24.00 Chimondeguy é h
25 regular " 21.00 Juan Lalor
[illegible] " 20.00 Lizarralde é hijos
7 " 19.00 Salaberry y B.
42 " 18.00 Irasú y Pous
23 " 18.00 A. Turco
7 " 18.00 R. Cutó y Ca.
[illegible] " 16.50 Juan Lalor
50 " 16.00 Lizarralde é hijos
71 " 16.00 M. Urtasun é hijos
7 " 15.00 Salaberry y B.
21 " 14.00 Chimondeguy é h.
24 mamon " 13.50 Salaberry y B
22 " " 12.50 "
35 " 12.00 Irazú y Pous
22 " 12.00 Méndez Hns y Ca.
17 " 10.00 Juan Lalor
40 " 9.50 Luro Hnos.
15 " 6.00 Salaberry y B.

VENTAS DE ULTIMA HORA

Novillos

7 anim. á $ 132.00 G H. Rodger y Ca.
5 " 120.00 "
14 " 111.00 "
6 " 108.00 "
20 " 107.00 "
21 " 95.00 Ceballos y Cufré
21 " 93.00 B L y Etchegaray
[illegible] " 89.00 Devoto Hnos.
[illegible] " 82.00 "
18 " 81.00 "
50 " 82.00 B L. y Etchegaray
18 " 80.00 "
24 " 74.00 F B Arzeno
8 " 73.00 P y A Lanusse
[illegible] " 70.00 P Estrugamóu
21 " 58.00 P. y A Lanusse
[illegible] " 55.50 "
25 " 54.00 "
25 " 53.00 "
10 " 51.50 "
10 " 75.00 B L. y Etchegaray

Novillitos

11 anim á $ 51.00 Q y Jáuregui
22 " 50.00 P. Estrugamóu
6 " 30.00 P. y A Lanusse

Vacas

12 anim á $ 85.00 P. y A. Lanusse
19 " 82.00 "
26 " 70.50 G. H. Rodger y Ca
5 " 67.00 B L. y Etchegaray
2 " 65.00 Q. y Jáuregui
25 " 65.00 Santamarina é h
5 " 61.00 "
9 " 60.00 "
27 " 59.00 Gibson Hnos
14 " 55.00 B.L y Etchegaray
10 " 56.00 T. Devoto y Ca.
18 " 58.00 "
17 " 52.00 "
12 " 58.50 P. y A. Lanusse
20 " 40.00 T. Devoto y Ca.

Vaquillonas

15 anim. á $ 57.50 P. y A. Lanusse
18 " 57.00 "
8 " 52.50 Devoto Hnos.
11 " 50.00 B. L. y Etchegaray
12 " 48.00 "
47 " 56.00 Santamarina é h.
10 " 46.00 F. B. Arzeno
27 " 44.50 P y A. Lanusse
[illegible] " 42.00 "
[illegible] " 41.00 Santamarina é h.
7 " 38.50 Devoto Hnos.
9 " 37.00 Santamarina é h.
10 " 34.00 "
20 " 32.50 P. y A. Lanusse
20 " 29.50 "

Terneros

48 anim. á $ 34.00 Santamarina é h.
7 " 33.00 "
7 " 36.00 Q. y Jáuregui
25 " 27.50 Devoto Hnos.
21 " 24.00 "
66 " 23.00 Santamarina é h.
11 " 24.00 B L. y Etchegaray
30 " 20.00 Gibson Hnos.
20 " 18.50 "
[illegible] " 18.50 P. y A Lanusse
45 " 14.00 Q. y Jáuregui
5 " 10.00 "
4 " 9.00 B. L. y Etchegaray

Animales porcinos

Entraron 272 cabezas.

Precios corriente, de $ 0.40 á 0.47 kilo.

Matanza — Novillos, vacas y terneros, 2.410; reses inutilizadas, 13.

MERCADO DE MATANZA ESTACION TABLADA

Entraron en este mercado 190 vagones con 19.172 animales lanares, á la siguiente consignación:

Consignat.	Remitentes	Proc	A'les
C. y Dóriga	F. C. O.	Torrecita	369
J. Lalor	"	Maggiolo	150
"	"		170
"	F. C. S.	C. Vidal	96
"	"	Rauch	212
"	"	Saladillo	195
"	"	"	200
"	"	"	179
"	"	Alvear	158
"	"	"	200
"	"	D. Carril	100
G.E. y Patrón	"	Durañon	207
Devoto y Ca.	"	Armas	281
"	"	"	503
"	"	Pirán	216
"	"	Alvear	323
Salaberry B	"	Bonifacio	110
"	"	Matanza	250
E. Bonifacio	"	C'palefú	400
"	"	S. Luisa	123
Otto Stust	"	"	100
Sansot y A	"	"	206
A. y P. Vela	"	Rauch	295
Santamarina	"	Tandil	525
"	"	"	103
"	"	Paragil	98
"	F. C. O.	Laprida	229
"	"	H'manas	120
"	"	Durañon	400
I. Goñi é h	F. C. S.	Tandil	574
"	F. C. O.	Lonquim	115
P. e C. y Peró	F. C. S.	Tandil	294
"	"	S. Elena	150
J. [illegible]os Santos	"	Colman	220
"	"	C. Vidal	193
Calmi y Ca.	"	"	103
"	"	"	125
"	"	Colman	200
Estrugamóu	F. C. O.	Pehuajó	140
"	"	Newton	300
"	"	Alvear	225
Reyes Hnos.	"	"	282
P. y Otaño	"	Miranda	90
Palacios Hns	"	Pehuajó	220
I. y Pous	F. C. S.	Colman	363
"	"	Camet	200
Alchourrón	"	Newton	300
B. é Hita	"	C. Vidal	180
"	"	Ferrari	100
Rodger y Sa.	F. C. O.	L. Cañas	360
B. Ferrazini	"	Pirán	393
M. Iraizos	"	Mira Mar	301
Lizarralde	"	Alvear	100
Hacendados	"	Melo	82
"	"	M. Lauq	140
"	"	Uriburu	121
S. y Gowland	"	Newton	400
Chapar y Ca	"	Lonquim	90
T. y Morell	"	Dairaux	90
P. Martí	"		250
B. é Hita	"	"	219
Urtasun é h.	"	Alamos	140
Méndez y Ca	"	Camet	179
"	"	Krabble	110
Luro Hnos	"	La Larga	359
M. Silvano	F. C. S.	Micheo	250
C. y Cavo	"	Vieytes	120
Beazley y Ca.	"	Durañon	250
"	"	Pringles	126
"	"	"	303
F. B. Arzeno	"	S'marina	220
Estrugamóu	"	"	102
Cendoya y C.	"	S. Elena	600
"	"	"	200
Apheca y Ca.	"	Catriló	245
Arancet y C	F. C. O.	Chas	360
P. A. Lanusse	F. C. S.	Pringles	146
"	"	S. Luisa	400

Ventas de ayer

Capones

55 animal á $ 11.10 J. C. de los Santos
137 " 9.60 "
179 " 9.20 Méndez Hns. y Ca.
287 " 9.10 Córdoba y Dóriga
57 " 7.00 Estrugamóu y Ca.
[illegible] " 8.20 "
27 " 11.30 J. Chapar y Ca.
80 " 10.50 Alchourrón é h.
300 " 9.40 "
120 " 9.10 "
90 " 9.10 P. y Otaño
84 " 8.50 M. Silvano
53 " 10.70 B. y Ferrazini
346 " 9.50 "
19 " 7.50 Bellocq é Hita
181 " 9.00 "
309 " 11.80 M. Iraizos
16 " 8.50 P. y A. Lanusse
135 " 9.30 S. Calmi y Ca.
200 " 9.30 "
100 " 9.00 "
300 " 8.30 P. Estrugamóu
35 " 8.20 "
280 " 9.30 C. de Hacendados
[illegible] " 9.00 "
[illegible] " 9.30 T. Devoto y Ca
220 " 9.00 "
199 " 9.00 "
95 " 8.40 "
97 " 7.80 "
308 " 9.00 Santamarina é h
14 " 10.00 "
98 " 8.00 "
70 " 9.00 "
[illegible] " 11.50 "
190 " 11.00 "
177 " 9.20 "
23 " 15.00 G. E. y Patrón
30 " 12.50 "
135 " 7.30 "
164 " 11.00 "
45 " 9.70 T. y Morell
45 " 9.50 "
163 " 7.80 C. Cendoya y Ca.
199 " 10.00 J. Apheca y Ca
289 " 8.50 Juan Lalor
[illegible] " 9.70 "
220 " 8.80 G. Etcheverry y C
37 " 8.70 Juan Lalor

Ovejas

450 animal á $ 6.50 M. Beazley y Ca.
150 " 6.50 "
75 " 6.50 Córdoba y Dóriga
60 " 7.00 Estrugamóu y Ca.
11 " 6.50 A. y Begue
60 " 8.00 J. Chapar y Ca.
118 " 6.80 Arzeno Hnos.
44 " 7.30 "
89 " 7.30 Bellocq é Hita
10 " 6.00 "
36 " 11.30 Lizarralde é hijos
400 " 5.80 P. y A Lanusse
76 " 5.00 "
[illegible] " 6.80 "
250 " 3.80 Salaberry y B
180 " 5.90 P. Estrugamóu
48 " 10.70 C. de Hacendados
150 " 9.80 "
19 " 8.00 "
10 " 6.00 "
121 " 6.20 T. Devoto y Ca
60 " 7.50 "
120 " 5.80 Parera Martí
33 " 7.10 "
28 " 6.90 C. Cendoya y Ca
100 " 6.70 Otto Aust
200 " 5.00 A. S. y Gowland
200 " 5.20 "
11 " 5.70 C. Cendoya y Ca
210 " 8.00 B. L. y Etchegaray
138 " 8.20 "
16 " 7.50 Juan Lalor
100 " 6.20 Sansot y A
65 " 5.80 "

Borregos

110 animal á $ 8.60 Méndez Hns y Ca.
140 " 7.20 M. Urtasun é hijo
18 " 6.80 Palacios Hnos
40 " 4.20 "
317 " 9.50 P. Arancet y Ca.
126 " 8.50 Arzeno Hnos.
40 " 6.70 Reyes Hnos.
138 " 4.60 "
300 " 7.80 "
111 " 8.00 I. Goñi é hijos
102 " 8.80 "
20 " [illegible] "
158 " 7.00 Luro Hnos
100 " 5.50 "
90 " 7.20 M. Silvano
16 " 4.40 "
126 " 7.50 Bellocq é Hita
71 " 4.80 "
15 " 6.00 P. y A. Lanusse
129 " 4.70 "
365 " 9.00 G. H Rodger y Ca
110 " 8.50 Salaberry y B.
110 " 4.60 P. Estrugamóu
29 " 4.80 C. de Hacendados
230 " 7.60 Santamarina é h.
70 " 5.70 Parera Martí
75 " 4.60 "
32 " 5.00 C. Cendoya y Ca
179 " 6.60 Juan Lalor
148 " 4.30 "
274 " 4.30 "
89 " 7.00 "
223 " 4.60 "
44 " 6.50 "
70 " 4.70 "
31 " 4.70 "
230 " 9.00 G. Etcheverry y C.
40 " [illegible] "
[illegible]

Capones para invernar

14 animal á $ 5.50 Sansot y A.
91 " 6.70 Estrugamóu y Ca.
64 " 5.20 P. y A. Lanusse
49 " 5.50 G. E. y Patrón
53 " 5.00 C. Cendoya y Ca.

Del interior

PLAZA DEL ROSARIO

Sigue muy encalmado el mercado de trigo. Cerró indeciso para mañana. Para el consumo y el Brasil se cotizó, con base de 80 kilos, á $ 7.95; de 78 kilos, á 7.80; para la exportación, á 7.90 y 7.70.

El mercado de lino cerró menos sostenido que por la mañana. Con base de 2 por ciento, se cotizó á $ 19.25; de 4 por ciento, para Abril, á 19.30.

El mercado de maíz se manifestó flojo, particularmente para fechas determinadas. El disponible se cotizó á 5 $; para Mayo y Junio, á 6.

La pizarra señaló, $ 7.65, 18.90 y 4.35 respectivamente.

Venta de haciendas

ADOLFO BULLRICH Y CIA.

Han vendido las haciendas que tenían anunciadas en Lobería, procedentes del establecimiento La Margarita, de los señores Augusto W. Pieres é hijos, con el resultado siguiente:

Vacas gordas, á $ 92; vaquillonas, á 45 y 41; vacas secas, á 60.50, 56, 54 y 45; vacas con cría, lo que pisa, á 56, 40, 36, 35.50, 34, 32, 31 y 27.50; yeguas con cría, tiro pesado, lo que pisa, á 105, padrillos, á 450 y 400; yeguas con cría, tiro liviano, lo que pisa, á 31, toros Durham, á campo, á 220 y 130.

Importa la operación, $ 63.299.50.

NOTICIAS MARITIMAS

VAPORES ESPERADOS—MES DE MARZO

Nombre	Bandera	Fecha	Procedencia
Drumeldrie	inglesa	9	Liverpool
Barbary	inglesa	9	Liverpool
Ouessant	francesa	10	Dunkerque
Arensburg	alemana	10	Bremen
Sausenberg	alemana	10	Hamburgo
Trader	inglesa	10	New York
Sta Ursula	alemana	10	Hamburgo
* Sicilia	italiana	10	Génova
* Toscana	italiana	10	Génova
Wyandotte	inglesa	10	Trieste
Sigmaring	alemana	10	Bremen
* Brasile	italiana	10	Génova
Barra	inglesa	10	Marsella
* Oronsa	inglesa	10	Callao esc (M
E. Grange	inglesa	11	Liverpool
* T di Savoia	italiana	11	Génova
A. Jan'berry	francesa	11	Dunkerque
* Cap Arcona	alemana	11	Hamburgo
* Amazón	inglesa	12	Southampton
* Paraná	francesa	12	Marsella
Crispín	inglesa	12	Pará y esc.
Craighall	inglesa	12	Liverpool
Rimutaka	inglesa	12	Wellington(M
Tremont	inglesa	13	Amberes
H. Glen	inglesa	14	Londres
F. Argent.	belga	15	Amberes
Potaro	inglesa	15	Londres
* Vasari	inglesa	15	N. York y B'sil
Entre Ríos	alemana	16	Hamburgo
Rossetti	inglesa	16	Liverpool
Salamanca	alemana	16	Hamburgo
E. de La'ga	inglesa	16	Nueva York
A Troude	francesa	16	Dunkerque
Harmodius	inglesa	17	Liverpool
Gotha	alemana	17	Bremen
* Hollandia	holandesa	18	Amsterdam es

VAPORES A SALIR—MES DE MARZO

Nombre	Bandera	Fecha	Destino
Formosa	francesa	9	Marsella
Barcelona	española	9	Barcelona
Provence	francesa	9	Marsella
* Laura	austriaca	9	Trieste y esc.
Yang-Tsé	francesa	10	Burdeos
H Brae	inglesa	10	Londres
* Cap Vilano	alemana	10	Hamburgo
B Prince	inglesa	10	B'sil y N Orle
* Amazone	francesa	10	B'sil y B'deos
* Danube	inglesa	10	Southampton
* P. Mafalda	italiana	11	Génova
* Oronsa	inglesa	11	Liverpool(M*)
Tartary	inglesa	11	Liverpool
Hellenes	inglesa	11	Amberes
Rimutaka	inglesa	12	Londres (M*)
Canadia	danesa	12	Copenhague
Bellailsa	inglesa	12	Liverpool
H. Heather	inglesa	12	Liverpool
Bankfields	inglesa	12	Londres
Bishopsgat	inglesa	12	Londres
Eisenach	alemana	14	Bremen
* P. Quintana	argentina	14	Deseado
* Sicilia	italiana	14	Génova
Hesione	inglesa	14	Liverpool
* Camarones	argentina	15	R. Gallegos
Crispín	inglesa	15	Marnos y esc.
Araby	inglesa	15	Liverpool
Maasland	holandesa	15	Amsterdam
* Toscana	italiana	16	Génova
* H Rover	inglesa	17	Londres
* Amazón	inglesa	17	B'sil y Sout'pt
A Johnson	sueca	18	Gothenburg
* Paraná	francesa	18	Marsella

* Indica los vapores correos.

ALTURA DE LA MAREA

A las 6 a. m., 22 pies; á las 7, 22.4; á las 8, 23.4; á las 9, 23.8; á las 10, 23.8; á las 11, 23.4; á las 12 m., 22.4, á la 1, 21.8; á las 2, 21.4, á las 3, 21; á las 4, 20.8; á las 5, 20; y á las 6 p. m., 19.8. Viento ESE, E. y ENE.

LLEGADAS A LA RADA

Vapor inglés "Newbiggin", de 2.443 toneladas, capitán Upson, de Sunderland, 3 Febrero, con carbón, á la orden; id "Arndale", de 2.240 toneladas, capitán Boagley, de Cardiff, 4 Febrero, con carbón, á Cory Brothers, id id "Inveric", de 3.388 toneladas, capitán Howe, de New York, 2 Febrero, con carga general, á Houlder, Bros y Cía; id id "Parkgate", de 2.059 toneladas, capitán Thompson, de Cardiff, 6 Febrero, con carbón, á Worms y Cía; barca italiana "Precursore", de 670 toneladas, capitán Licetti de Paysandú, 20 Febrero, en lastre, á Stefanini.

MOVIMIENTO DEL PUERTO

Entradas: vapor inglés "Tartary", del Rosario, en el dique 2, á completar su carga; id id "Crown", de la rada, en el Riachuelo, á descargar; id id "Tanagra", de la rada, en el dique 2, á descargar; id alemán "Marksburg", de la rada, en el dique 3, á descargar.

Salidas: vapor inglés "Verdi", de la dársena Norte, para New York, con pasajeros y carga; id id "Runswick", del Riachuelo, para la rada, en lastre; id id "Honorius", del dique 2, para Villa Constitución, á descargar; id italiano "Argentina", de la dársena Norte, para Génova, con pasajeros y carga; id inglés "King Idwal", del dique 2, para Las Palmas, órdenes, con frutos; id id "Marstonmoor", del Riachuelo, para Trinidad, en lastre; trasporte argentino "Pampa", del dock Sur, para La Plata. barca italiana "Taranaki", del Riachuelo, para la rada, con carga.

GIROS DE VAPORES

Publicamos á continuación los giros fijados á las mercaderías en los últimos vapores llegados al puerto, con la indicación de la fecha de entrada de cada buque, con su correspondiente paquete.

Empieza á correr el término de ocho días desde el día siguiente de la entrada, señalada por el artículo 114 de las ordenanzas de la aduana y pasados los cuales se incurre en la multa de tanto por ciento sobre el valor de las mercaderías, establecida en el artículo 620.

25 "Araguaya", 951, 2a. dársena Norte, Mala Real.
25 "Río Amazonas", 952, Maumus y Dodero.
26 "Indiana", 989, 4a., dique 3, E. Piaggio.
26 "Regina Elena", 990, Catalinas Norte (vagones), Delfino.
26 "Lynorta", 998, Mac Carthy.
26 "Barcelona", 991, 1a., dique 3, Gonzalo Sáenz.
27 "Blitschin", 992, H. V. Freeden.
27 "Haydes", 993, 1/3 y A. dique 1, R. P. Houston.
1 "Cap Vilano", 999, 2a., dique 4, Christophersen.
1 "Brittany", 1029, W. A. Bell.
2 "Provence", 1034, L. Grandval.
2 "Laura", 1035, Christophersen.
3 "Amazone", 1052, H. Dabas.
3 "Ramazan", 1061, Mac Carthy.
3 "Spanish Prince", 1062, Christophersen.
3 "Santa Théresa", 1063, Delfino.
3 "Formosa", 1064, 4a., dique 4, Grandval.
4 "Principessa Mafalda", S. Piaggio.
4 "Sao Paulo", 1074, Delfino.
4 "Belgrano", 1092, Boadle.
4 "Sparta", 1093, 6a., dársena Norte, Sud Atlántica.
4 "Sandhurst", 1094, W. A. Bell.
4 "Cape Bretón", 1095, Mala Real.
4 "Hilarius", 1096, Houston.
5 "Danube", 1097, 2a., dársena Norte, Mala Real.
6 "Júpiter", 1123, 5a., dársena Norte, (en lanchas), J. A. Vieira.
6 "Santos", 1124, 1a., dique 3, Delfino.
6 "African Prince", 1125, Christophersen.
6 "Crown", 1126, M. Doderos.
6 "Tanagra", 1127, [illegible]
En el puerto se encuentran [illegible]

NOMINA DE LOS VAPORES DE ULTRAMAR SURTOS EN EL PUERTO

Dársena Norte—"Panaghi Lykiardopulos", "Danube", "P. Mafalda", "Provence".

Dique 4—"Veronese", "Sandhurst", "Gordonia", "Bellalisa", "Cap Vilano", "Laura", "Vennachar", "Amazone", "Formosa".

Dique 3 — "Yang Tsé", "Catalao", "Sir W. T. Lewis", "Bankfield", "Saint John", "Siegmund", "Eisenach", "Etchelhilda", "Bideford", "Miguel Gallart", "Highcliffe", "Santos", "Santa Fé", "Sao Paulo", "Marksburg".

Dique 2 — "Ramazan", "Dalrazán", "Kolgate", "Battersea Bridge", "Tartary", "Tanagra", "Caradoc", "Lynorta", "Febo", "Margarita", "Greifswald", "Júpiter", "Hermione", "Swaledale".

Dique 1 — "Ikala", "Agapanthus", "H. Brigade", "Ilmenau", "Pinin", "Brittany".

"Hyades", "Belgrano", "Spanish Prince", "Axel Johnson", "Barón Baeyens".

Dársena Sur—"Lymay", "D. Arturo", "Camarones", "Bellasco", "Therrapia", "Gloria de Larrinaga", "Dargal", "Quarrydene", "Bardsey", "Hutton", "King John".

Riachuelo — "Zamora", "Crown", "Wilberforce", "Adriatic", "Drummcree", "Enosis", "Bitschin", "Ganges", "Edie", "Michel Ontchaukoff", "Polamhall", "Orange Prince", "August Leffler", "Telesfora", "Jungshoved", "Flawyl", "Shira", "Zaaland", "Nora", "Beatrice", "Ariadne", "P. Quintana", "Queen Elizabeth".

Deck Sur — "Juan Forgas", "Evesham", "Bertholey", "Herm", "Hilarius", "Hyanthes", "Treveau", "Nina", "Tredegar Hall", "Highland Rover", "Guardiana", "Megrez", "Cober", "Dalmata".

SITUACION DE LOS VAPORES CORREOS Y DE PASAJEROS

Mala Real Inglesa

"Asturias", salió de Lisboa el 6 para ésta.

"Amazón", salió el 8 de Santos para ésta.

"Araguaya", salió el 8 de Río de Janeiro para Southampton.

"Araguaya", salió el 3 para Southampton.

"Danube", dársena Norte: saldrá el 10.

"Aragón", salió el 8 de Lisboa para Southampton.

"Nile", saldrá el 10 de Marzo de Southampton para ésta.

Hamburgo Sudamericana y Hamburg Amerika Linie

"Cap Blanco", saldrá el 15 de Hamburgo.

"Cap Ortegal", salió el 7 de Lisboa para Hamburgo.

"Koenig Friedrich August", salió el 1 de Lisboa para ésta.

"Cap Vilano", dique 4: saldrá el 10.

"Koenig Wilhelm II", salió el 7 de Bahía para Hamburgo.

"Cap Arcona", salió el 7 de Río de Janeiro para ésta, llegará el 11.

Messageries Maritimes

"Magellan", en Burdeos.

"Amazone", dique 4: saldrá el 10.

"Cordillère", salió el 5 de Pernambuco para Burdeos.

"Chili", salió el 4 de Dakar para ésta.

"Atlantique", saldrá el 10 de Marzo de Burdeos para ésta.

La Veloce

"Argentina", salió el 8 para Génova.

"Argentina", dársena Norte; saldrá el 8.

"Savoia", salió el 6 de Génova.

"Italia", en Génova.

"Brasile", salió el 7 de Santos para ésta, llegará el 10.

Lloyd Italiano

"Cordova", saldrá el 11 de Génova.

"Mendoza", salió el 8 de Las Palmas para Génova.

"Virginia", en Génova.

"Indiana", salió el 7 de Río de Janeiro para Génova.

"Principessa Mafalda", dársena Norte; saldrá el 11.

Lloyd Sabaudo

"Principe di Udine", salió el 25 de Febrero para Génova.

"Tomaso di Savoia", salió el 22 de Febrero de Génova para ésta.

"Principe di Piemonte", en Génova.

Société Generale de Transports Maritimes

"Plata", saldrá de Marsella el 10 de Marzo.

"Pampa", salió el 22 de Febrero de Río de Janeiro para Marsella.

"Paraná", salió el 8 de Río de Janeiro para ésta.

"Formosa", dique 4: saldrá el 9.

Navigazione Generale Italiana

"Regina Elena", salió el 4 para Génova.

"Sicilia", salió el 6 de Santos para ésta; es esperado el 10.

"Lombardia", salió el 21 de Febrero de ésta para Génova.

"Principe Umberto", salió de Génova el 2 de Marzo.

"Re Vittorio", en Génova.

Trasatlántica Española

"P. de Satrústegui", salió el 7 de Cádiz para Barcelona.

"León XIII", salió el 1o de Marzo para Barcelona.

Lloyd Real Holandés

"Hollandia", salió el 27 de Febrero de Lisboa para ésta.

"Zelandia", salió el 8 de Santos para Amsterdam.

"Frisia", en Amsterdam.

VAPORES ESPERADOS

Hoy: inglés "St. Edic" de Cardiff, con carbón; íd. "St. Ninian" de Torrevieja, con sal; íd. "Arlington Court" de Bahía Blanca á completar su carga; íd. "Barbary" de Liverpool con carga general.

Mañana: italiano "Brasile", "Sicilia" y "Toscana" de Génova, con pasajeros y carga general; francés "Ouessant", de Dunkerque, con 210 pasajeros y carga general; inglés "Highland Hope", de Liverpool, con 205 pasajeros y carga general.

VAPORES A SALIR

Hoy: franceses "Formosa" y "Provence" para Marsella y escalas, con pasajeros y carga; austriaco "Laura" para Trieste y escalas, con pasajeros y carga; español "Barcelona" para Barcelona y escalas, con pasajeros y carga; brasileño "Júpiter" para Río de Janeiro y escalas, con pasajeros y carga; ingleses "Wilberforce" y "Eddie" para el Rosario á cargar; íd. "Therapia" para Bahía Blanca á cargar; íd. "Guardiana" para La Plata á cargar; íd. "Flawyl" para Gulfport en lastre; íd. "Bideford" para Rochefort y Dieppe, con frutos; íd. "Ethelhilda" para Hull, con frutos; italiano "Nina" para Las Palmas á órdenes, con frutos.

Mañana: inglés "Danube" para Southampton, con pasajeros y carga; íd. "Tartary" para Manchester, con frutos; francés "Amazone", para Burdeos, con pasajeros y carga; alemán "Cap Vilano", para Hamburgo y escalas, con pasajeros y carga.

COSTA SUR

El vapor "Sarmiento", en viaje del Sur para ésta, llegó ayer á Santa Cruz.

—Ayer salió de Deseado, en viaje para el Sur el vapor "P. Mitre".

VAPORES EN VIAJE

"Cádiz", español, procedente de ésta, llegó ayer á Barcelona.

"Oscar Fredrik", sueco, salió el 6 de Newcastle para ésta.

"Oriana", inglés, de Liverpool para el Callao, salió ayer de Valparaíso.

"Oronesa", inglés, saldrá hoy de Liverpool para Montevideo y el Callao.

"Vasari", inglés, de New York para ésta, salió el 7 de Bahía.

"Tremont", inglés, salió el 1 de Londres para ésta.

Hoy son esperados en Montevideo: alemanes "Santa Ursula" y "Sansenberg", de Hamburgo, íd. "Arensburg" y "Sigmaringen", de Bremen, ingleses "Trader" y "Dongola", de New York, italiano "Sicilia", de Génova, inglés "Barra" de Marsella, íd. "Wyandotte" de Trieste; y mañana alemán "Cap Arcona", de Hamburgo, francés "Amiral Jaureguiberry" de Dunkerque, inglés "Oronsa" del Callao, íd. "Elstree Grange", de Liverpool.

VAPORES DE LOS RIOS

Se esperan hoy "Eolo", "Madrid", "Viena" y "Río de la Plata" de Montevideo, "Venus" del Salto y escalas, "Rivadavia" del Uruguay, "Luna" del Carmelo, "Villa Franca" de Gualeguay.

Salen hoy "Asunción" para la Asunción y escalas, "Viena" para el Salto y escalas, "Rivadavia" para el Uruguay, "Madrid", "Venus", "Eolo" y "Río de la Plata" para Montevideo, "Astrea" para Gualeguay.

PASAJEROS

Del vapor austriaco "Laura", á salir hoy, para Trieste y escalas:

C. Cosulich y familia, L. Perutz, príncipe F. de Windish Graetz, I. Aristide, J. M. de Nobolno, P. G. Heyer, G. Herzeg y familia, teniente coronel Cerdue y señora, J. Catesien, L. Alonso, doctor Zoenke Falf Deuser y familia, G. Erich, L. Scaramella, J. Vabienec Schneidewind y señora, M. Dagradi y familia, M. Bianco, Deutch A., M. Muller, A. Gatmanisth, A. Fuvere, A. Giacon y familia, O. Floresi, María Bernardi, D. Eskulaasy y señora, Esther Mandel, Dolores Manella.

Del vapor francés "Formosa", á salir hoy para Marsella y escalas:

P. Cyprien, F. Laffitte y señora, M. C. Herón, señora M. Colomp, Esther Day é hijo, señora Lemaitre, M. Allonard Carny y señora, señorita M. Bardinet Marchi y familia, A. Fernández, R. Mazzola, A. Saci y familia, J. Vidal, A. Damus y señora, A. Dippo y señora, L. Bace, M. Teres, A. Réad, S. Paul, U. Don, Y. Ferrero, L. Sabatero y familia, M. Pelle, A. hijo, F. Jusber, J. Santalombe y señora, E. Lucas, A. Thibon, H. Lepourreaux, F. Varignano, C. Baumat, A. Pouquiere, E. Tallart, P. Afe y familia, J. Gaistein, L. Spiks, Nogués y familia, L. Van Bin, P. Vital, P. Wastenstreng, señora N. E. de Agustín, señora C. Galdemberg, A. Webe y señora, L. Gnévard, Pierrón, A. Jacques, V. Veschier, R. Aubry, F. Fabre, J. Stein, J. Benguma, A. Pourret, A. A. Netts, N. L. Pereira, señorita Jeralla, señorita Perrón, señor L. Damas, M. J. Beumathl, A. Lafleche, A. Keller y señora, G. Reichardt y señora, A. Giacometti, G. Martray.

—Del vapor español "Barcelona", á salir hoy para Barcelona y escalas:

José M. [illegible], Miguel Bellata y familia, Carmen Esteva, José Benzaquen, Vicente Llorente, José Catarain, María Goñi, Manuel Catarain y señora, Félix Pérez Nieto, Encarnación R. de Pont, José Pont, Miguel Fernández, Joaquina Campaña, Vicente Larrañaga, Enrique Cirera, Inés Olivera, R. Gualla, Josefa Yungo, Venancio Merodio, Ricardo Barrachina y señora, Concepción Balinches, Luis F. Martín, Vicente Montes, Modesto Sáenz, Emeterio Ojeste, José de León y señora, Lucas de la Orden y señora, Amran E. Cohen, Domingo Ventura Jurado y señora, Manuel Alcalde, Urbano Moreno, Aurelio Sáenz, Valeriano Pérez, Antonio Jiménez, Natividad Alonso, Rafael Pérez Cangas y familia, Alfonso F. de la Reguera y señora, Avelino Gue, Ricardo Ferrer y familia, Rafael de Jaraba, Alfredo Fabra, Tomás Pujol, Joaquín Mauri, Antonio Zavala, Gregorio Sáenz, Concepción G. Sánez, Juan Sala, Luis Andulza, Alfredo Echávez, Blanca Rodríguez, Estela Lacona, Miguel Forteza, Juan Forteza, Narciso Barle y familia, Ignacio Laclaustra, Hilario Laclaustra, Eloísa Pérez de Selra, Guillermo Selra, Pérez Julia Dans, Saturnino Lacoma y familia, Serafín del Toro é hijo, Lola Alemán y familia, Josefa Jordán, Angel Pardo y familia, José Tur, Enrique Sempau, Vidal Garzón, Victoriano Palomino y familia, Tomás García, Marcelo Gómez, Felipe Larrauizar, Carlos Vaquero, Marcelino Romero.

PUERTO DE LA PLATA

Entradas: trasporte argentino "Pampa", de Buenos Aires, vapor inglés "Kenley" de la rada, á cargar, íd. ruso "Dwla", de los ríos, á cargar.

Salidas: vapores ingleses "Mimosa", "Barton" y "Brunhilda" para la rada.

A salir: vapor inglés "Highland Brae" mañana para Londres, con pasajeros y carga.

PUERTO DE BAHIA BLANCA

Cargando cereales: vapores "Santa Rita" y "Corbridge". Total de cereales cargados 780 toneladas.

Cargando carga general: vapores "Santa Rita", "Orbeta", "Carioca" y lancha "Presidente". Total 326 toneladas.

Cargando durmientes: vapor "Carioca". Total descargado 271 toneladas.

Salidas: Vapores "Alegría" y "Harmoni".

PUERTO DEL ROSARIO

Entradas: — De Constitución inglés "Flera Meffet".

Salidas: —Para Marsella alemán "New Castle".

PUERTO DE MONTEVIDEO

Llegaron los vapores inglés "Marie Elsie" de Leith, íd. "Barbary" é "Highland Hope" de Liverpool, francés "Ouessant" de Dunkerque, inglés "Waimate" de Wellington, íd. "Apollo" de Mejillones, íd. "Empire Transport" de Londres.

REGISTRO DEL ESTADO CIVIL Y ELECTORAL

Oficina principal: Tucumán 854, sección 1a, Rivadavia 8131, sección 1a, (sucursal) Esquiú 472 (Nueva Pompeya); sección 2a, Monteagudo 12, sección 3a, Uriarte 56?, sección 4a, Almirante Brown 10.8, sección 5a, Fray Cayetano 65, sección 6a, Belgrano 4159, sección 7a, Humahuaca 1028, sección 8a, Pavón 1464, sección 9a, Corrientes 3116, sección 10a, Alberti 410, sección 11a, Azcuénaga 487, sección 12a, Santiago del Estero 941, sección 13a, Bolívar 660, sección 14a, Lavalle 1485; sección 15a, Malabia 361; sección 16a, Juramento y Cuba (municipalidad); sección 18a, Baunes 185; sección 17a, Federico Lacroze 2469; sección 18a, Gurruchaga 2164; sección 19a, Larrea 1218; sección 20a, Uruguay 1036.

Los nacimientos deben ser declarados por el pariente más cercano ó por la partera, dentro de los tres días de producidos, bajo pena de multa ó prisión.

Inscripciones de ayer

MATRIMONIOS

Sección 3a.—Atilano Pérez, español, motorista, Santa Rosalía 914, con Carmen Lois, española, Santa Rosalía núm. 914.

Sección 6a.—Pedro A. Díaz, argentino, empleado, Carlos Calvo 3665, con María R. González, argentina, Agrelo núm. 3337.

Sección 7a.—Arturo Fuentes Moreno, argentino, comerciante, con Sara Angélica Oscorio, argentina.

Sección 8a.—Edgardo P. Rodríguez, argentino, empleado, Pasco 974, con Adelgisa De Loma, argentina; Laureano C. Rodríguez, educador, Sarandí 1366, con Margarita B. Lozza, italiana, Sarandí 1366.

Sección 12a.—Juan Manuel Mengiber, español, Lima 835, con Ildefonsa García, española, Lima 835; Ramón Lago, español, Perú 522, con María Diéguez, española, Humberto I 1160; Juan Mudrich, alemán, Carlos Calvo 2088, con Ana Oehrtmann, argentina, Humberto I 1381; Alberto G. Reuter, argentino, Estados Unidos 1237, con María M. Schoenbehm, alemana, Estados Unidos 1237.

Sección 13a.—Vicente González, español, jornalero, B. de Irigoyen 476, con Pilar Andrés, española, B. de Irigoyen 476; Gumersindo Martínez, español, jornalero, Defensa 645, con Estrella Alonso, española, Defensa 645; Pablo Rodríguez, italiano, sastre, Tacuarí 751, con Rebeca Saponaro, italiana, Tacuarí 751; Prisciano Tolosa, argentino, maquinista, Venezuela 422, con Clotilde Fernández, española, Venezuela 422; Horacio Mathieu, argentino, educador, Entre Ríos 258, con María Estela Quadri, argentina, Entre Ríos 358; Manuel González, español, jardinero, Solís 120, con Carmen López, española, Solís 120.

Sección 14a.—Pedro Antonio Damiano, argentino, comerciante, Venezuela 2220, con Armida Vattuone, argentina, Rivadavia 1387; José García, español, empleado, Pavón 2532, con Ramona Abad, española, Liberiad 152.

Sección 19a.—José Alvarez, español, jornalero, con Josefa Cutileira, española; Severino Rodríguez, español, empleado, con Adelaida Quintana, española; Antonio Ronco, argentino, comerciante, con Elisa Benassi, argentina; José Fernández, español, conductor, con Dolores Castrillón, española; Federico R. Bollini, argentino, abogado, con María Luisa Becco, argentina; Carlos Santa Isabel, español, jornalero, con Isabel Benito, española; Marcos Lawosky, ruso, pintor, con María Falicoff, rusa.

DEFUNCIONES

Sección 1a.—Oscar Domingo Collasordo, 3 días, argentino, Cuenca número 564; Juan Quello, 69 años, italiano, Boedo 2633; Antonio Domingo, 9 años, argentino, Salcedo 3927.

Sección 2a.—Generoso Varela, 1 año, argentino, Armonía 2949; Emilio Jammes, 23 años, argentino, hospital Militar Central; Alejandro Faris, 27 años, italiano, hospital Muñiz; Francisco Onorato, 24 años, italiano, hospital Muñiz; Juan Carlos Carcasona, 28 años, argentino, Antofagasta 267.

Sección 3a.—Aurora Chás, 12 años, argentina, Patricios 61; Ciprián Vázquez, 18 años, argentino, hospital Rawson; Antonio Albónico, 72 años, italiano, hospital Rawson; Tomás Loriente, 50 años, español, hospital Rawson; Eduardo Ramos, 5 años, argentino, hospital Rawson; Angélica B. Vidal, 12 años, argentina, Santo Domingo 825; Juan Martín, Santa Magdalena 3883; Gaspar Linder, 2 meses y 2 días, argentino, M. de Oca 70; Francisco Isidro, 7 meses y 21 días, Casa de Expósitos.

Sección 4a.—Domingo Palazzo, 63 años, italiano, Irala 1344; Juan B. Faciatti, 32 años, italiano, La Madrid 941.

Sección 5a.—Albina Micale, 6 meses, oriental, Nazca 510; Rosario Narbona, 36 años, argentina, Condarco 132.

Sección 6a.—Santiago Alsina, 63 años, español, Venezuela 1064.

Sección 7a.—Antonio Moreno de Miguel, 63 años, español, Medrano 663; Juan Briola, 7 meses, argentino, San Eduardo 174; Juan Paslo, 23 años, argentino, San Eduardo 814; Emilia Zacchaburg de Rodríguez, 38 años, argentina, hospital Italiano; Enrique Suquerman, 9 meses, argentino, Medrano 770; Ana Donata Pourtalé de Sansat, 33 años, argentina, Medrano 328.

Sección 8a.—Francisco Gómez, 1 mes, argentino, Pasco 1389; Domingo Cuevas, 3 meses, argentino, Matheu número 1848.

Sección 9a.—Facundo Rubrera, 35 años, español, hospital San Roque; Santiago Maunos, 25 años, griego, hospital San Roque; Delfina Manuela, 2 meses, argentina, Urquiza 318; Lorenzo Legulaza, 9 años, argentina, hospital San Roque; Rosa E. de Kaminski, 20 años, rusa, hospital San Roque; Luisa D. de Lavagna, 68 años, italiana, Liniers 370.

Sección 0a.—María del Carmen Montes, 1 año, argentina, Rincón número 438.

Sección 12a.—Domingo Passo, 66 años, italiano, Constitución 1562; Juan Vignale, 62 años, italiano, Cevallos 1027; José Oubiña, 7 días, argentino, Cochabamba 1570; Francisco Forte, 65 años, italiano, Estados Unidos 1343.

Sección 13a.—Julio Illande, 36 años, francés, Tacuarí 414.

Sección 15a.—Pedro Maina, 17 años, argentino, Quito 4058; Emilio Rabenelli, 64 años, austriaco, hospital T. de Alvear.

Sección 16a.—V. Martín, argentino, Nahuel Huapi 3031.

Sección 17a.—Celeno Paz, 4 meses, argentino, Guayanas 1554; José Elli, 2 años, argentino, Amenábar 829; José Franco, 24 años, italiano, Guevara 651; Celia M. de Pérez, 35 años, argentina, Avilés 3145; N. N. Vertiz 1218; N. Alleghino, Zapiola 531; Paula C. Robert, 2 años, argentina, Feret número 585.

Sección 18a.—José Abelardo, 1 año, argentino, Uriarte 2566; Mario Varesini, 17 años, argentino, Aguirre 672; Adalgisa R. de Bacoujo, 33 años, italiana, Berutti 3231.

Sección 19a.—Nicolasa D. de Pando, 36 años, italiana, hospital de Clínicas; Gregoria Dasón, 50 años, argentina, hospital Rivadavia; Luisa Ruiz, 26 años, argentina, hospital Rivadavia; Rosa Atenzio, 19 años, argentina, hospital Rivadavia; Hugo A. Boretti, 4 meses, argentino, hospital de Niños; José Vacca, 50 años, italiano, hospital de Clínicas; Aurora García, 14 años, argentina, hospital de Clínicas.

SECCION SOLICITADAS

TANQUES EN CEMENTO ARMADO con cierre hidráulico patentado, conservan el agua pura y fresca, resultando más baratos que los de hierro por su duración eterna. En exposición y venta, Bernet y Falco, Corrientes 841. Casa especial en construcciones de cemento armado.

ASMATICOS — Los Polvos Louis Legras alivian instantáneamente los accesos más violentos de asma, sofocación, catarro y la tos de bronquitis crónicas. Efectos maravillosos. Farmacia Franco Inglesa, Cuyo 581.

UN GRAN SUCESO SE OBTIENE usando el Corol, que hace desaparecer sin dolor los callos más antiguos. Se recomienda á las personas que padecen. Depósito general: Farmacia Franco Inglesa, Cuyo 581.

Enferm. secretas—Santalol Montagú

SECCION NOTABLES

Para la cura de aves caseras

Llamamos la atención de los avicultores sobre el uso de los Polvos Morris para curar y prevenir las enfermedades en las aves caseras.

Por instrucciones y precios diríjase por carta, adjuntando estampilla de 5 centavos á

M. FIGALLO y Ca.—Buenos Aires. Calle MAIPU 212

HERNIAS (QUEBRADURAS)

Curación radical sin operar, en todas edades y sexo. Certificados de curaciones.—Wall, Bmé. Mitre 610, altos.

Doctor BALIÑA

Jefe del servicio de enfermedades de piel y anexas del Hospital Español. Vías urinarias; Bmé. Mitre 1086, de 1 á 4 p. m. v22

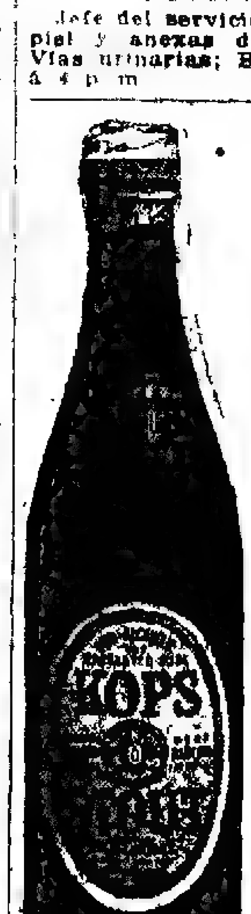

MEJOR QUE LA MEJOR

Cerveza Inglesa KOPS SIN ALCOHOL NEGRA

Fabricada en Londres, de la más pura malta, lúpulo, etc., es recomendada por sus cualidades altamente nutritivas y fortificantes.

Es la mejor cosa que pueden tomar las señoras que están criando, también para convalecientes, niños débiles y toda persona que desea alimentarse bien, es inmejorable.

Se garantiza no contener ALCOHOL.

Por docena 6 $ c/l

ó por cajón de 4 docenas de medias botellas, 1 $ c/l.

Pidan á su almacenero ó directamente al único introductor.

WILLIAM H. LOGAN

CANGALLO núm. 640, donde se vende por mayor y menor.—Buenos Aires.

Se ALQUILA un gran almacén

con sótano y las necesarias dependencias, situado en la calle Rivadavia 551 al 55, siendo todo el piso bajo del edificio de la compañía de seguros La Estrella. v15

Dr. Rodolfo Enriquez

Profesor de la Facultad. Jefe del servicio de nariz, garganta y oídos del hospital T. Alvarez. Paraná 151, de 2 á 4 p. m. U. Telef. 2942 (Libertad).

Un señor

que ha sido atacado de una fuerte tuberculosis de extrema gravedad, ofrece indicar gratuitamente á todos los que sufren de enfermedades respiratorias, como ser: tos, bronquitis, tos convulsa, asma, tisis, neumonía, etc., un remedio que le ha curado completamente. Esta indicación, para el bien de la humanidad, es consecuencia de un voto. Diríjase por carta al señor C. D., calle Neuquen 1242, Caballito.

Dr. ROA

Especialista. De regreso de Europa, de las principales clínicas. Enfermedades del estómago, intestinos, hígado, Rayos X. De 2 á 5. Corrientes número 1077. v10

Doctor CORTI

Del Hospital de Clínicas. Especialista en enfermedades del corazón, nerviosas, de niños. De 2 á 5 p. m. Bmé. Mitre núm. 1736. v22m

Dr. ROCHE Especialista, jefe de servicio de piel y secretas del Hospital Francés. Vías urinarias, radioterapia. TUCUMAN 719. Consultas de 2 á 5 p. m. v14

Dr. Aynés

Secretas internas y nerviosas. Rayos X. Consultas de 1 á 5 p. m. Aplicación del "606", Avenida de Mayo 1314. v4A.

SANATORIO ITALIANO

PERU 443

U. Telef. 3254, Av. — Coop. 4297, C.

DIRECTOR:

PROFESOR Dr. A. TEDESCHI

Instalaciones completas para cirugía general. Especialidad en enfermedades de señoras—RAYOS X —ELECTRICIDAD — Servicio médico permanente.

HEMORROIDES

Tratamiento radical sin operación cruenta, doctor E. G. Figueroa. Enfermedades intestinales, estómago y abdominales. TUCUMAN 565, de 2 á 5 p. m. perm.

Dr. Noceti

Del hospital de Clínicas. Enfermedades de los OJOS y ANTEOJOS. Maipú número 525, de 1 á 4 p. m. perm.

Dr. M. KUTYN

DENTISTA NORTEAMERICANO

Diplomado en Nueva York, Buffalo y Bs. As. Ultimos adelantos. Cerrito 67. v31

Dr. JUAN CARLOS LACROZE

Especialista del hospital San Roque. Enfermedades de los riñones, vejiga, próstata, uretra, etc., y secretas de ambos sexos. CERRITO 416, de 2 á 5 de la tarde. v25m

Doctor JULIAN PANELO

CLINICA MEDICA

Corazón, pulmonar y enfermedades internas, calle CANGALLO 1571, de 1 á 3 p. m. v13

Dr. CABAUT

Especialista en enfermedades de los OJOS, ANTEOJOS, etc. Oculista del Hospital Francés, CARLOS PELLEGRINI 334, de 1 á 5. U. T. 668 (Libertad). v18

RELOJ Y CADENA Y ANILLO SE DAN en pago los servicios de vender nuestras tarjetas postales

las cuales son de una dibujo muy linda. Á todos los que vendan á lo mismo veinte paquetes de estas tarjetas postales por 10 centavos cada uno paquete daremos absolutamente de balde este hermoso reloj de fabricación Americana, ... Envíese ... su dirección ... PEERLESS WATCH CO. ... Chicago, Ill., E. U. de A.

TUBERCULOSIS

Curación radical—Suero Antituberculoso.—Aire libre del campo.—Tratamiento específico contra los vómitos y esputos de sangre, sudores, fatiga, tos y pérdida de apetito.—Este establecimiento sanitario corresponde al modelo de los que recientemente se han instalado en Europa con arreglo á los últimos progresos de la ciencia moderna. Nuestro sanatorio es el único en su género en la República Argentina. Pensiones varias.

Sanatorio Inglés, Temperley F. C. S.

A 20 minutos de Buenos Aires.

HIPOTECAS

MATIAS PINEDO OLIVER

Ex secretario del Banco de la Nación Argentina.

y MARIANO A. PINEDO

Sobre casas, campos y terrenos. Desde 6 por ciento anual. Por cualquier plazo y cantidad. Operaciones rápidas. Descuentos en los Bancos, amortizables por cuarta part. cada 90 días, 6 por ciento é interés anual—Reconquista 1308 (Avenida).

La casa adelanta dinero sobre cualquier operación que se le comisione.

APERITIVO Sufficit VERDADERO VINO QUINADO

Dr. IGNACIO TORRES

Jefe de clínica del servicio de nariz, oído y garganta de LA PRENSA, médico interno del Hospital San Roque. Consultorio Juncal 2277, de 2 á 4 p.m.

Dr. Correa Cordero Médico partero, cura las hemorragias y enfermedades de la matriz sin operación cruenta. Consultas de 12 á 2 p. m. INDEPENDENCIA 1616. v21

Dr. C. SOBRE-CASAS

Médico del Hospital Rawson y del Consultorio de LA PRENSA. Atiende exclusivamente enfermedades de señoras.—FLORIDA 953. De 4 á 7 p. m.

Dr. ALFREDO GAETE

Enfermedades internas y niños, ha reabierto su consultorio. Consultas de 2 á 4. Lavalle 421. 1p

HOJALATERIA MONTARON 2344 GARAY 2344

Dr. RUIZ GUTIERREZ

Médico director del Instituto Policlínico y especialista en las enfermedades secretas de ambos sexos y de la piel, matriz y vejiga, riñones, estómago, reumatismo y afecciones nerviosas. Curación rápida segura y radical por un sistema especial. Aplicaciones eléctricas con nuevas y completas instalaciones, Rayos X Roentgen. CANGALLO 1080. Consultas todos los días de 9 á 12 y de 2 á 7 p. m.

Dr. ESCALIER

De regreso de Europa, ha abierto su consultorio en la calle Suipacha núm. 670. 1p

TODAS LAS HERNIAS

se reducen radical y rápidamente por "EL NUEVO SANGLUM" (patentado) resultados positivos, sin molestias en ambos sexos y á toda edad.—Instituto de Especialidades Ortopédicas, 619 Corrientes. — Fajas contra la obesidad. — Medias elásticas, etc. 1p

DR. JOSÉ SABATINI

Médico-cirujano

Especialista diplomado de la clínica de vías urinarias de la Facultad de París. Enfermedades de riñones, próstata, vejiga, etc. Bartolomé Mitre 572; de 3 á 5 de la tarde. v31

Dr. RIVABELLA, Oculista

Diplomado especialista de oculística en las Facultades de París y Turín. Director del servicio de Oculística del hospital Italiano de Buenos Aires. De 2 á 5. Festivos de 10 á 11. Lavalle núm. 1312. v2ab

El 606

lo aplica el DOCTOR RAPOPORT, de regreso de las principales clínicas de Europa, á donde fué comisionado para estudiar este medicamento.

De 1 á 4 p. m., Corrientes 2070. v16

Instituto Charcot

CUYO 3969

QUINTA LAINEZ

Unión Telefónica 205 (Mitre)

Para enfermedades mentales, nerviosas y convalecientes. Se asisten adultos y niños de ambos sexos. Médico director, doctor Tomás Zabala, ex subdirector del hospicio de las Mercedes y jefe de clínica de enfermedades mentales de la Facultad de Medicina; médicos de consulta: doctor Daniel Pombo, del hospicio de Alienadas; doctor J. Brandam, del hospicio de las Mercedes; jefe de laboratorio, doctor José Badía, profesor de la Facultad de Medicina.

DR. O'FARRELL

Especialista en enfermedades de señoras y partos. De regreso de Europa ha reabierto su consultorio, Tucumán 755, de 1 á 3. v21

Dr. GOYENA

Del hospital de Clínicas. Jefe de clínica médica de la Facultad. Enfermedades del estómago, intestinos é hígado. De 2 á 4 p. m., SAN JOSE 880. v31m

AJENJO BERGER

Dr. INGEGNIEROS

Especialista para las enfermedades nerviosas y reumáticas.—Consultas de 2 á 4 de la tarde, calle SANTA FE número 1128. perm.

HERNIA Unico tratamiento infalible ESMERALDA 824

Reducción garantida con el moderno SIPLEX automático. Cómodo al uso y de adaptación perfecta, es, hoy día, el único sistema reconocido á la vez seguro y eficaz. v10

Sanatorio "GUTIERREZ"

de cirugía, dirigido por los doctores Avelino Gutiérrez, profesor de la Facultad de Medicina, y Angel Gutiérrez, jefe del servicio de cirugía general de mujeres y de ginecología del hospital Español.

Se reciben pensionistas de distintas categorías. Rivadavia 5611. Consultas: doctor Avelino Gutiérrez, lunes, miércoles y viernes, de 3 á 5 p. m., doctor Angel Gutiérrez, martes, jueves y sábados, de 3 á 5 p. m. Cangallo 1728. v2ab.

JUEGOS DE SALA

SOFÁ, 2 SILLONES Y 4 SILLAS

TAPIZADAS CON SEDA Ó BROCATO

MODELOS NUEVOS $ 265

MAPLE & Cía.

326 CARLOS PELLEGRINI 328

LONDRES ESMIRNA PARIS

COLEGIO CARLOS PELLEGRINI

PILAR F. C. P.

Instituto de enseñanza secundaria para alumnos internos. Preparación para ingreso en las Facultades, las escuelas Naval y Militar, y para la vida comercial.

Las clases funcionarán desde el día 30 de Marzo

CONSEJO DE ADMINISTRACION

Presidente: señor doctor Norberto Quirno Costa.
Vicepresidente: señor doctor Federico Pinedo.
Tesorero, señor Teodoro de Bary.
Secretarios honorarios: señores ingeniero Santiago Brian y Carlos Alfredo Tornquist.
Vocales: señores doctor Lidoro J. Avellaneda, Enrique Berdue y Samuel H. Pearson.
DIRECTOR DEL COLEGIO: señor C. E. Newton.

CONDICIONES DE INGRESO

1o. Doce años de edad.
2o. Haber cursado hasta el 4o. grado, ó en su defecto, someterse á un examen previo de ingreso sobre las materias que éste comprende.
3o. Cuota mensual, 125 $ m/n cada alumno.

Se reciben solicitudes de ingreso hasta el día 14 de Marzo, en la casa calle Bartolomé Mitre 531 (altos), secretaría del Consejo de Administración: Casa de Tornquist. v12

HAZAÑAS DE UN MUERTO

El día pasó lento y triste. De vez en cuando, mientras hacía sus quehaceres domésticos, iba á mirar á Dupont, que parecía dormir el tranquilo sueño de la tumba. A veces ella pensaba si él se habría equivocado y si no estaba realmente muerto. Si, cuando llegara la noche, él no se despertara, ¿qué haría? ¿A quién iría á pedir auxilio?

La oscuridad era ya profunda cuando oyó el ruido de una llave que daba vueltas en la cerradura de la puerta de entrada. Se lanzó al vestíbulo y esperó. Sabía por experiencia la mano que tenía esa llave, prestada por su padre, para permitir á los visitantes nocturnos entrar sin dificultad y escapar así á las miradas indiscretas.

Ellos habían venido por fin. Dos hombres de aspecto y maneras elegantes entraron, después de haber cerrado la puerta sin ruido.

—Eugenia—dijo uno que para la tener sus años, avanzando hacia la joven—¿dónde está su padre de usted?

Esta le dirigió una mirada sombría encogiéndose de hombros, después, sin apartarse de una calma que parecía trágica, preguntó con desdén:

—¿Dónde lo ha dejado usted?

El hombre así interpelado retrocedió y la contempló con aire cohibido. Después murmuró algunas palabras al oído de su compañero y se acercó.

—¿Es verdad que el padre ha muerto?, interrogó.

A modo de respuesta, Eugenia les hizo señas de que la siguieran. Los introdujo en la sala y les señaló el sofá. Los dos hombres se pusieron pálidos y parecieron vacilar. Por último, el que había tomado primero la palabra se acercó con una repugnancia marcada y se inclinó hacia el cuerpo.

—¡Muerto!, aulló sordamente á su amigo.

—Pero—dijo éste acercándose á su vez—me habían dicho que su fallecimiento remontaba á cuatro ó cinco días. ¡Ha permanecido aquí después! No ha habido un sumario?

Estas últimas palabras iban dirigidas á Eugenia.

La joven les dirigió una mirada extraña y huyó á su cuarto.

—¡Qué muchacha extraña!, dijo uno de ellos al verla desaparecer.

—Así nos facilita la tarea—respondió el otro intentando sonreirse. Es extraño que el viejo no esté enterrado todavía. Pero no tenemos tiempo de [illegible]. Quitemos la tabla. ¡Mal [illegible] alumbra. ¿Tienes una [illegible]?

[illegible] el objeto [illegible]. Después, mientras su compañero de rodillas, comenzaba á destornillar una tabla del piso, él ... protegiendo la llama con la mano. No estaban muy habituados á esa clase de tareas, porque necesitaron cerca de veinte minutos para quitar el primer tornillo.

Su trabajo les absorbía hasta el punto de no oír un ligero movimiento procedente del sofá al cual daban la espalda. No vieron tampoco la cabeza de Dupont que se erguía lentamente con los ojos brillantes á la luz confusa como los de una fiera.

Bien pronto una masa negra avanzó hacia ellos arrastrándose, semejante á un enorme reptil, con un soplo súbito la vela se apagó, y dos manos de hierro los agarraron por el cuello.

V

DEBAJO DE LA TIERRA

Los dos hombres dejaron escapar simultáneamente un aullido de terror que se extinguió pronto para dar lugar á un sordo gemido á medida que el apretón implacable se estrechaba.

—¡Perros malditos!, gritó Dupont. Si decís una palabra, aplasto uno contra otro vuestros cerebros de bribones.

La espantosa amenaza los puso al momento tan inmóviles y silenciosos como sus miembros que temblaban y sus dientes que castañeteaban, qui[...] sieron permitírselo. Viéndolos más manejables, el francés soltó algo sus dedos crispados y, con un solo esfuerzo, los envió á rodar á los dos extremos de la pieza.

—¿Creéis haberme matado? Ya veis que estoy vivo. ¡Yo que me figuraba que trabajábamos en completo acuerdo! Porque me niego á enseñaros las hojas de papel en que he trazado mis últimos planos, vosotros me herís cobardemente por detrás y me las robáis. Demasiado os habrán enseñado. De otro modo no estaríais aquí para destornillar mis tablas. Yo mismo he ajustado las tuercas y se necesitarían manos más hábiles que las vuestras para quitarlas en cinco minutos. Yo quería esperaros aquí y mataros á los dos. Quizás, sin embargo, voy á concederos el perdón, porque puedo ofreceros todavía condiciones aceptables. Ante todo devolvedme mis papeles. ¿Cuál de los dos los tiene?

Los dos hombres vacilaron. Como no sabían el don nuevo que poseía Dupont, trataron de cambiar algunas palabras en voz baja á favor de las tinieblas, pero éste se adelantó hacia ellos y les dijo en tono despreciativo:

—Si hay algo que discutir, lo discutiremos juntos. Si no podéis verme no creáis que suceda lo mismo conmigo. Los tiempos han cambiado desde nuestra última entrevista y mis asuntos se hacen cada vez más apremiantes. Por eso debo obrar con prontitud. Responde, Abbot: ¿tienes los papeles?

—Stanton los tiene, respondió Abbot.

—Entonces, dámelos, Stanton.

Este último se registró los bolsillos durante algunos minutos, y sacó un paquete de papeles que entregó con una repugnancia mal disimulada.

Dupont se los arrancó ávidamente y después de haberlos contado para asegurarse de que no faltaba ninguno, se los guardó. Después volvió á tomar la palabra.

Yo podría preguntaros si habéis tomado copia, pero no os creo ni al uno ni al otro, bastante ladinos para ... Además, negaríais. De todos modos eso no tiene importancia. Necesito esos planos para ejecutar mis trabajos. En cuanto á vosotros, es poco probable que os enseñen más. Habéis descubierto una parte del secreto, como lo demuestra vuestra presencia aquí con esas herramientas, pero todo lo demás está en signos convencionales, cuya clave poseo yo solo y os desafío á que la descubráis.

Hubo un intervalo de silencio. Dupont parecía sumergido en sus pensamientos y sus compañeros esperaban dócilmente el resultado de sus reflexiones. Como ese mutismo iba siendo intolerable, Abbot se arriesgó á insinuar con voz trémula:

—Podemos serle todavía útiles, aun cuando...

—Es posible, replicó Dupont. Si esa no hubiera sido mi opinión, no os hubiera perdonado hace poco y os hubiera arrojado en el abismo que teníais tanto deseo de abrir. Escuchad las condiciones que os ofrezco: no tengo ninguna confianza en vosotros. Inútil es, pues, que perdáis el tiempo haciéndome protestas de lealtad ó hablándome de honor. La gente de vuestra calaña es siempre venal y os prometo oro. El día en que encontremos el tesoro, habrá cinco mil libras para cada uno de vosotros. De aquí á entonces, queda convenido que os pondréis á mis órdenes cada vez que necesite vuestra ayuda. No exijo ninguna garantía escrita. Pensad si os he engañado nunca y juzgad vosotros mismos si mi palabra es digna de fe. ¿Qué dices, Abbot?

—Me confío enteramente en ti, respondió éste con ardor.

—Yo también, añadió Stanton.

—Está bien—dijo Dupont con satisfacción, como si el dominio completo en que tenía á sus socios le causara un verdadero placer.

Su acción sobre ellos era indiscutible, pero se preocupaba de saber lo que sería cuando, á la salida del sol, estaría tendido en su cama, sin fuerza ni defensa. Era una dificultad que resolver, y mejor que cualquier otro, se sentía con talla para hacerlo. Mientras tanto había que ponerse al trabajo.

—Escuchadme—continuó con tono mesurado y frío que produjo el efecto de una orden imperiosa.

Los dos hombres se inclinaron hacia él con interés.

—Vosotros habéis descubierto que este cuarto es una de las entradas del subterráneo que existe debajo del barrio. Mis planos os lo han enseñado, pero este subterráneo tiene numerosas encrucijadas y todo lo que sabéis no os pondría en posesión del tesoro, sin la ayuda de la casualidad. Puedo deciros que ni yo mismo conozco la posición exacta. Si os hubiérais apoderado, después de haber intentado asesinarme, de todos los papeles que están todavía en mi poder, no estaríais más cerca del descubrimiento de lo que estoy yo mismo.

—Siempre nos habías dado á entender que sabías donde estaba encerrado, observó Abbot.

Dupont se encogió de hombros y después de una pausa prosiguió:

—¿Cuándo habéis visto por última vez á ese otro, ese coronel Henson que es el único que, con nosotros, está al corriente de la existencia del tesoro?

—Abbot lo encontró hace ocho días, contestó Stanton.

Dupont se volvió con vivacidad.

—Habla, Abbot.

—Tengo noticias recientes—tartamudeó el individuo interpelado. Henson ha alquilado una casa en Hampstead, cerca de aquí.

—Es cierto—asintió Dupont. Yo sabía que había salido de West-End.

—¿Cómo lo has sabido?, preguntó inmediatamente Stanton.

—Eugenia me lo ha dicho—respondió tranquilamente Dupont. ¿Tenéis otras preguntas que dirigirme?

—Escucha—observó Stanton, evidentemente el más audaz de los dos—tú dices que la obra emprendida es un secreto que debe quedar entre nosotros y ahora confiesas que tu hija está al corriente y sabe más que nosotros. Puesto que ella está tan bien informada, quizás podría adivinar dónde yace el escondite y ahorrarnos investigaciones inútiles.

—Eugenia no sabe nada del tesoro, declaró simplemente Dupont. Ella no conoce al coronel Henson y nunca lo ha visto.

—¿Entonces por qué afirmas que ella te ha puesto al corriente de su mudanza?

—Ella me lo ha dicho y hasta me ha señalado su nueva vivienda ... [illegible] por qué la había escogido entre tantas otras que estaban desocupadas.

—Hablas por enigmas.

—Continuad vuestro relato—ordenó Dupont en tono imperioso.

—No veo gran interés en haberlo, puesto que estás ya instruido, replicó Abbot.

—Decid todo lo que sepáis y no os ocupéis de lo demás.

—El coronel Henson, como sabes, es mi tío. Fuí á verle en Kensington, pero había salido de allí. He necesitado cerca de un mes para saber que había venido á instalarse aquí.

—No me habíais hablado de esos pasos, interrumpió Dupont con severidad. Sin embargo, somos socios. ¿En qué seres he puesto mi confianza? Continúa, Abbot. Si mientes te mato.

—He descubierto que el coronel había alquilado la casa que está en la cúspide de la colina. Ya conoces el lugar. Ha debido proporcionarse informes que le han permitido limitar el campo de sus investigaciones á esta parte del terreno. He ido para visitarle, pero me ha hecho responder que estaba demasiado ocupado para recibirme; de todos modos, tiene, según parece, la prueba de que el tesoro le pertenece si lo encuentra. Posee muchos títulos y documentos.

—La posesión vale el título—objetó Dupont. Puede ser que nosotros lo descubramos antes que él. Tengo la convicción de que Henson ha escogido esa casa porque comunica con la entrada del pasaje subterráneo.

—¿Quién te ha dicho que existía otra entrada?, preguntó Abbot con inquietud.

—El buen sentido—dijo en tono de burla Dupont. Ese subterráneo debe haber sido construído con dos salidas.

PLAZA HOTEL

FLORIDA esquina CHARCAS

UNION Tel. 3060 Ave. TELEGRAMAS OYLEAR

(Dirección de los hoteles CARETON & RITZ, Londres)

GRAND RESTAURANT

A LA CARTE

Frente á la plaza San Martin y al rio
Agradable y bien ventilado
Donde se reune el "ELITE" de la sociedad porteña
Orquesta del Plaza Hotel, tardes y noches,

INMENSAS VENTAJAS — OFRECE LA

máquina de escribir

ADLER

á todo comerciante
para cada uso especial
y toda clase de trabajo

POR SUS NUMEROSOS MODELOS

CERCA DE 70.000 EN USO

Adlerwerke vorm. Heinrich Kleyer A. G.

Casa fundada en 1880 — FRANCFORT S. M. — Cerca de 4000 obreros

Medalla de Oro :: del Estado :: — Fabricación de :: MAQUINAS DE ESCRIBIR :: AUTOMOVILES, BICICLETAS — Bruselas 1910 Dos grandes premios

Unicos representantes para la Argentina:

Para máquinas de escribir: HESS MENZIES y Cía. - Bs. As. Maipú 71

Para Automóviles: ADOLFO WOLFF - Bs. As., Cangallo 845

Stover y bomba autoportátil

Con este juego tiene usted el mejor motor á nafta que se conoce, el más sencillo, á la vez que el más durable. Tiene usted una bomba Gladiador que en 14 años de práctica ha demostrado ser excelente en todo sentido, y tiene estas dos máquinas montadas sobre un carro que no necesita caballos para llevarla al pozo, puesto que el Stover, por medio de una combinación especial, convierte este carro en "automóvil" y lo lleva todo donde usted desee.

Hasta 8 metros de profundidad esta bomba con este motor le sacará de 10.000 hasta 18.000 litros por hora, según la profundidad, con un gasto de $ 1 de nafta por 10 horas de trabajo.

¿Conoce algo más conveniente?

Precios y demás datos:

JUAN SHAW & HIJOS -- VENEZUELA 860

Tenemos juegos y bombas para cualquier capacidad.

Elysée — PARIS

Avenue des Champs Elysées

LAS FAMILIAS SERÁN ESPECIALMENTE ATENDIDAS

Palace

LA COCINA HA SIDO REORGANIZADA

Hotel

NUEVA DIRECCION
R. Ronacher,
Director-Gerente.

Dirección teleg.: ELYPALACE PARIS

ELLIMAN'S EMBROCATION

VIAJES DE COOK

CASA FUNDADA EN 1841

BOLETOS para viajeros individuales, buenos á cualquiera hora, en casi todos los vapores, ferrocarriles y diligencias de Europa, Estados Unidos, en el Canadá, Sud Africa, Egipto, la India, China, el Japón, Australia, etc.

Cuadrillas de viajeros escogidos, con conductores de experiencia, para todas las partes del mundo, en las propias estaciones del año.

VIAJES INDIVIDUALES

proveyendo jornadas, hoteles y paseos en carruaje. Los cupones de hotel, proporcionan alojamiento en los principales hoteles, en todas partes, á precios fijos.

Se proporcionan giros para viajeros, cartas de crédito, moneda extranjera; los equipajes y fletes se recogen, se almacenan y se encaminan á su destino. Asistencia gratis por los intérpretes de Cook en las principales estaciones y puertos que reciben á los pasajeros al llegar.

HERMOSOS VIAJES EN EL NILO
VIAJES A LA TIERRA SANTA

THOS COOK & SON
Ludgate Circus, London

Madrid. 30 calle del Arenal; Barcelona núm 19 calle de Fontanella; Gibraltar, Waterport Street; Lisboa, 52 y 54 rua Aurea; Paris, núm 1, place de l'Opera, con otras 140 oficinas sucursales. 1p

---

Dr. ELIZALDE

Jefe de clínica en el servicio de enfermedades del riñón, próstata, vejiga, etc., en el hospital San Roque. Consultas de cirugía y vías urinarias.—Maipú 813, de 3 á 5 p. m. v21

Dres. GALINDEZ especialista en vías urinarias, piel y la aplicación del 606. Consultas de 9 á 11 y de 3 á 5 p. m., Cangallo 834. v9a

---

CURACIÓN rápida, cierta y sin peligro de los FLUJOS antiguos ó recientes.

INJECTION BROU

PRESERVATIVA INFALIBLE

Suprime cánula y depósito; no fatiga el estómago y es recomendada por su éxito. — Todas Farmacias.

Dr. FERULANO

Enfermedades secretas y vías urinarias, Tucumán 696. Consultas de 7 á 9 a. m. y de 1 á 3 p. m. y 5 á 7 p. m. v12mar.

DOCTOR A. TEDESCHI

CIRUGIA

Enfermedades de señoras y partos. Consultas de 1 á 3. Perú 468. p.

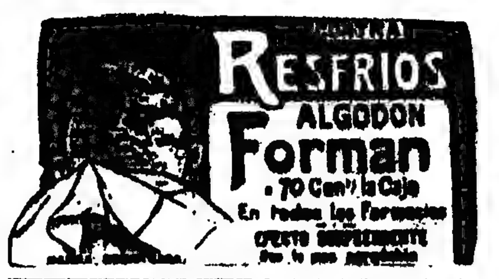

Dr. J. DE LUCA

Especialista en GARGANTA, NARIZ y OIDOS Consultas de 1 á 4 p. m., CANGALLO 1056. v13

POLICLINICO

"ESCRIÑA BUNGE-VILLARROEL"

CORDOBA 839

Atendido por médicos especialistas

Cirugía de adultos y niños.
Enfermedades de los ojos.
Oídos, nariz y garganta.
Señoras y partos; ginecología.
Internas; corazón, pulmón, estómago, etc.
Enfermedades de niños.
Nerviosas y mentales.
Piel y secretas de ambos sexos.
Vías urinarias.
Laboratorio químico bacteriológico.
Clínica dental; prótesis.
Kinesterapia: masajes y gimnasia médica.

Consultas de 8 á 11 a. m. y de 1 á 7 p. m. Tarjeta $ 5. Se dan abonos de curaciones y pensiones. Abonos de enfermedades secretas: 20, 30 y 60 $.

TRATAMIENTO ESPECIAL de los REUMATISMOS de la NEURASTENIA y de la OBESIDAD

Sin medicamentos internos

HIGADO, ESTOMAGO
ENFERMEDADES SECRETAS
VIAS URINARIAS

APLICACION SIN DOLOR DEL

606

Practicada para el único comisionado argentino que regresó de Europa con la técnica adquirida en las clínicas de Frankfurt, Paris y Berlin.

Instituto moderno...
De Medicina y Cirugía

CALLAO 158 U. T. 3361 Libertad

Consultas GRATIS de 9 á 11 a. m. de 3 á 5 p. m.

Dr. F. MOLLARD

Cirujano del Hospital Francés. Especialista en enfermedades del riñón, vejiga, próstata, secretas y de la piel. ALSINA 883, de 3 á 5 de la tarde. v24mar.

Dr. PACIFICO DIAZ

Especialista en las enfermedades de la piel (del hospital de niños y el militar), ha trasladado su consultorio á la calle Cerrito 222. De 1 á 4 p. m. v12

Corrientes 787 entre Maipú y Esmeralda

(ANTES CALLAO 59)

PROFESOR A. WORK

NO HAY MAS CALLOS, JUANETES

UÑAS ENCARNADAS

El único especialista en extracciones Callos duros y blandos, encima de los dedos y en la planta de los pies y juanetes, hasta los que están inflamados se sacan con la raíz en una sola operación sin dolor ni sangre.

Callos entre los dedos ú ojos de gallo, se sacan sin sangre ni dolor y puede calzarse en seguida.

Uñas encarnadas. Esta operación se hace sin arrancar la uña y sin cloroformo. Sin sangre y sin dolor y también puede calzarse en seguida.

Verrugas y lunares se sacan sin dolor, sin cortar y sin que quede señal alguna.

Extracciones á precios módicos. Consulta gratis de 9 á 12 y de 1 á 5 todos los días; domingos de 9 á 12 m.

SEMILLAS

Ya hemos recibido el surtido de semillas de todas clases para sembrar en la presente estación, procedentes de los establecimientos más serios y renombrados de Europa.

CABEZAS DE FLORES

Composición de pastos, especiales para mejorar campos de pastoreo.

Plantas para vestíbulo y jardines. Dirigir los pedidos á la Casa de Semillas y Plantas.

CEVASCO Hnos.

158 TACUARI 160 — Buenos Aires. Catálogo gratis 1p

606

Se aplica en el Sanatorio Italiano, calle Perú 443, bajo continua vigilancia médica. perm.

Dr. Quadri

Especialista en oído, nariz y garganta, jefe de los servicios de estas enfermedades en el Hospital de Niños y en LA PRENSA, TUCUMAN 632, de 2 á 5 p. m. Excepto los martes.

Dr. E. S. ZEBALLOS

Abogado—Estudios en Buenos Aires, La Plata y Bahía Blanca. Atiende personalmente consultas, arbitrajes, informes "in voce", etc., etc., VICTORIA 536

Dr. ANGEL J. VILLA

Cirujano del Hospital Fernández (mujeres). Partos, enfermedades de señoras, tumores, hernias y apendicitis. Consultas todos los días (menos los jueves) de 3 á 5 p. m., Bartolomé Mitre 1390. U. T. 800 (Libertad).

Dr. CASTAÑO

Especialista en enfermedades urinarias, curación radical de la hipertrofia de la próstata, TUCUMAN 830. Consultas de 1 á 4 p.m. Hospital San Roque, de 9 a. m. Unión Teléf. 2942, Lib.

Dr. León Pereira

Profesor de odontología en la Facultad de Medicina. Atiende enfermedades de los dientes y de la boca. Hace dentaduras artificiales. Esmeralda 246.

"LOS LUTOS"

443 C. Pellegrini 443

Sacos y tapados etamina, forrados á pesos 40; sacos y tapados etamina, forrados (adornos crespón) á $ 45; sacos y tapados etamina, forrados de seda á $ 50; sacos y tapados etamina, forros de seda (adornos crespón) á $ 55.

Todos los talles, hacemos cualquier modelo.

Chales japoneses, 5 puntas, estola crespón á 15, 18, 20 y 25; sombreros primer luto, "Alta novedad" á $ 16.50; sombreros alivió luto crespón y granadina á $ 16 y 18; tocas crespón con velos á $ 24.50.

"LOS LUTOS"

PIDAN CATALOGOS

AVISOS FUNEBRES

✝ DOCTOR JOAQUIN PEÑAS. —q. e. p. d.—Falleció en Rio Bueno (Chile) el 7 de Marzo de 1911, confortado con los auxilios de la santa religión y la bendición papal.—Su esposa Rosalía Meyrelles de Peñas, sus hermanos (ausentes), José Luis, Jesús, Rosario Peñas de Herrera, hermanos políticos María Elena Meyrelles de Toscano, Federico, Rafael, María Laura Meyrelles Torres, coronel Pedro Toscano, Amelia Ayarragaray de Meyrelles Torres, su tía Elena Torres de Muñiz y demás deudos, invitan á sus relaciones á la misa de cuerpo presente que se dirá en la iglesia de Nuestra Señora del Pilar y á la conducción de sus restos para ser inhumados en el cementerio del Norte á la hora y día que oportunamente se indicará. Nota: Servicio á cargo de la empresa Mirás v13

✝ MARIA L. AZARO.—q. e. p. d.—Falleció el 8 de Marzo de 1911.—Sus padres José Azaro y Rosa Berriso de Azaro, sus hermanas Emilia A. de Soffiotto, Rosa A de Berisso y Julia A. de Roscelli (ausente) sus hermanos políticos José Soffiotto, Juan Berisso y Domingo Roscelli (ausente), sobrinos, primos y demás deudos, ruegan á sus relaciones á acompañar sus restos al cementerio del Norte, hoy jueves 9 á las 5 p. m. El duelo por tarjeta. Casa mortuoria, Melo 849. Se ruega no enviar coronas. Nota. En la Compañía Nacional, habrá carruajes.

✝ EMILIO HANQUET.—q. e. p. d.—Falleció el 8 de Marzo de 1911, confortado con los auxilios de la santa religión.—Elena Autraquin de Hanquet, esposa; Elena Hanquet, hija y demás deudos, invitan á sus relaciones se dignen acompañar los restos del extinto al cementerio del Norte (Recoleta), hoy jueves 9 de Marzo á las 4 30 p. m. Unica invitación. El duelo se despedirá por tarjeta. Casa mortuoria, Santa Fe 1936. Se ruega no enviar coronas. Nota: Habrá carruajes en la empresa Deck, hasta las 4 p. m.

✝ TRINIDAD BAVIO.—q. e. p. d.—Falleció en Suiza el 17 de Enero de 1911, confortada con los santos sacramentos y la bendición papal.—Sus padres Máximo P. Bavio y Carmen Ramos Otero de Bavio; sus hermanos Emilia Teresa, Victoria, Elisa, Virginia, María Magdalena, Máximo Gregorio y Ricardo Bavio; su abuelita Emilia N. de Ramos Otero; sus tíos y demás deudos, ruegan á sus relaciones quieran acompañarlos al sepelio de sus restos en el cementerio del Norte, y la misa de cuerpo presente que se oficiará en el templo de N. S. del Pilar, el día y hora que oportunamente se designará. Los restos llegarán en el vapor "Cap Arcona". Servicio de la empresa Mirás v10

✝ LUISA DENTONE DE LAVAGNA —q. e. p. d.—Falleció el 8 de Marzo de 1911.—Sus hijos Catalina L. de García, Angela L. de Revagliatti, José, Manuel y Valentín Lavagna, sus hijos políticos Ramón García, Domingo Revagliatti, Victoria B. de Lavagna, Felipa L. de Lavagna y Rosa C. de Lavagna, sus hermanos políticos, nietos, sobrinos, primos y demás deudos, invitan á sus relaciones á acompañar los restos de la extinta al cementerio del Oeste, hoy jueves 9 á las 3 p. m. Unica invitación. El duelo se despide por tarjeta. Se ruega no enviar coronas. Casa mortuoria, Liniers 370. Nota: Carruajes en la empresa Manuel Costa y Cía., Rioja 170

✝ EMILIA YACACHURY DE RODRIGUEZ.—q. e. p. d.—Falleció el 7 de Marzo de 1911.—Su esposo Jesús Rodríguez, sus hijos Emilia, Jesús, Manuel, Ismael, Serafín y Alcira Rodríguez; su señora madre Mariana Urtuizbedea de Yacachury, sus hermanos, hermanos políticos, tíos, sobrinos, primos y demás deudos, invitan á sus relaciones á acompañar los restos de la extinta al cementerio del Oeste, hoy jueves 9 de Marzo, á las 9 a. m. Unica invitación. El duelo se despide por tarjeta. Casa mortuoria, Camargo (Pasaje Manzanate) entre Cánning y Malabia.—Nota: Carruajes en la empresa de Manuel Costa y Cía., Rioja 170.

✝ FRANCISCO FORTE.—q. e. p. d.—Falleció el 8 de Marzo de 1911.—Su esposa Ana María M. de Forte, sus hijos Luis, Clara, María y Carmelo Forte, sus hijos políticos José Scarpollo, Leonardo Ford, Carmela Ferraro y Angela Miglio, nietos y demás familia, ruegan á sus relaciones á acompañar los restos del extinto al cementerio del Oeste hoy jueves 9 de Marzo á las 9 a. m. Unica invitación. El duelo se despedirá por tarjeta. Casa mortuoria, Estados Unidos 1343. Se ruega no enviar coronas. Nota: Carruajes en la empresa de Audino y Foco, Méjico 1672

✝ ANITA J. DE CAMOU.—q. e. p. d.—Falleció el 8 de Marzo de 1911.—Su esposo Emilio Camou, sus hijos María y Angel Camou, sus padres Pedro Joanchín y Margarita E. de Joanchín, sus hermanos, hermanos políticos, primos, sobrinos y demás deudos, invitan á sus relaciones á acompañar los restos de la extinta al cementerio del Oeste, hoy jueves 9 de Marzo, á las 4 p. m. Unica invitación. El duelo se despedirá por tarjeta. Casa mortuoria, Victor Martínez 230.—Nota: Carruajes disponibles en la empresa de Audino y Foco, Méjico 1672.

✝ SANTIAGO ALSINA.—q. e. p. d.—Falleció el 8 de Marzo de 1911.—Su esposa María Vicenta Gisbert de Alsina, sus hijos Pedro, Josefa, Dolores y Carmen, sus hijos políticos Isabel B. de Alsina, Ramón Ferrer y José Sánchez, sus nietos y demás deudos invitan á sus relaciones á acompañar los restos del extinto al cementerio del Oeste hoy jueves 9 de Marzo á las 9.30 a. m. Casa mortuoria, Venezuela 4064. Unica invitación. El duelo se despedirá por tarjeta. Nota: En la empresa Luis Barberis, Belgrano 3762, habrá carruajes.

✝ ANA D. POURTALE DE SANSAT.—q. e. p. d.—Falleció el 8 de Marzo de 1911.—Su esposo Miguel G. Sansat, sus hijos Haydée, Noemí y Hebé; sus padres Albino Pourtalé y Rosalía T. de Pourtalé, padres políticos Pedro Sansat y Segunda S. de Sansat, hermanos, hermanos, hermanos políticos y demás deudos, invitan á sus relaciones á acompañar los restos de la extinta al cementerio del Oeste, hoy jueves 9 de Marzo, á las 10 a. m. Casa mortuoria, Medrano 228. Se ruega no enviar coronas. El duelo se despedirá por tarjeta.—Nota: Carruajes en la empresa Volpi, Cerrito 702 y Corrientes 3859.

✝ MARY LECHTALER.—q. e. p. d.—Falleció el 8 de Marzo de 1911.—Su señora madre, sus hermanos Guido, Evelina, José y Héctor, su hermana política, Emilia Noceti de Lechtaler, su sobrinita Alicia, y demás deudos, invitan á todas sus relaciones á acompañar los restos de la extinta al cementerio de Flores, hoy jueves 9 de Marzo, á las 3 p. m. Casa mortuoria, Avellaneda 2224. Se ruega no enviar coronas. El duelo se despedirá por tarjeta. En la empresa de Luis Tarulla y Hno. habrá carruajes.

✝ ALFREDO CARMARINO.—q. e. p. d.—Falleció el 8 de Marzo de 1911.—Sus hermanos Tomás, Pedro, Catalina C. de Vasallo, Ana C. de Parodi, Victoria C. de Frangi, sus hermanos políticos, tíos y demás deudos, invitan á sus relaciones á acompañar los restos del extinto al cementerio de Avellaneda, hoy jueves 9 de Marzo, á la 1.30. Casa mortuoria, Recreo de Nino (isla Maciel). Unica invitación. El duelo se despide por tarjeta.—Nota: Carruajes en la empresa viuda Corradi é hijo

✝ SARA SONCINI DE MARINI.—q. e. p. d.—Falleció el 8 de Marzo de 1911.—Sus hijos Luisa, José é Ignacio y demás deudos (ausentes), invitan á sus relaciones quieran acompañarlos á conducir los restos de la extinta al cementerio del Oeste, hoy jueves 9 de Marzo, á las 4 p. m. Casa mortuoria, Cochabamba 3659. Favor á que quedará eternamente agradecidos. El duelo se despide por tarjeta.—Nota: En la empresa Mordeglia Botto y Mazzarella, San Juan 3590, habrá carruajes.

✝ JOSE VACCA.—q. e. p. d.—Falleció el 8 de Marzo de 1911.—Su señora Florentina G. de Vacca, sus hijas María, Helvecia y Lidia, su hermano Juan Vacca y su tía Catalina Vacca y primos y hermanos políticos Juan Nan y Virginia de Michell y demás deudos, invitan á sus relaciones á acompañar los restos del extinto al cementerio del Oeste, hoy jueves á las 2 p. m. Casa mortuoria, Independencia 1347. Se ruega no enviar coronas. Unica invitación. Nota: Habrá carruajes disponibles en la cochería de Vicente Marchitto hasta la 1 p. m. Andes 601 al 605, sucursal, Lavalleja 245.

✝ JOSE CARLOS ABBERTI.—q. e. p. d.—Falleció el 8 de Marzo de 1911.—Su señora madre Carlota F. de Abberti, sus hermanos María, Amelia, Adela, Héctor, Delia, Roberto, su abuela Angela B. de Freccero, sus tías, tíos y demás deudos, invitan á sus relaciones á acompañar los restos del extinto al cementerio del Oeste, hoy jueves 9, á las 4 p. m. Casa mortuoria, Agüero 281.

✝ FILOMENA PANCIA DE YANIRI.—q. e. p. d.—Falleció el 8 de Marzo de 1911.—Su esposo Rafael Yaniri, sus hijos José, Emilio, Rosa, Jovita y Juana, sus hijos políticos Francisco Quaranta, Pascual Cacchione, Antonio Girlanti, María C. de Yaniri, sus nietos y biznietos y demás deudos, invitan á sus relaciones á acompañar los restos de la extinta al cementerio del Oeste, hoy jueves á las 4 p. m. El duelo se despedirá por tarjeta. Casa mortuoria, Parejas 2169. Nota: Carruajes en la empresa Vera, calle Cabildo y Pampa

✝ JOSE ZOFFARONI.—q. e. p. d.—Falleció el 8 de Marzo de 1911.—Su esposa Luisa Rigoli de Zoffaroni, sus hijos José, Adela Z. de Secondi, Angela Z. de Canaveri, Juana Z. de Bausano, Ambrosio Z. (ausente), Rosa Z. de Canaveri y María Z. de Zabala, sus hijos políticos José Secondi, Leopoldo Canaveri, Paulo Bausano y Agustín Canaveri, sus nietos y demás familia, invitan á sus relaciones quieran acompañarlos á conducir los restos del extinto al cementerio del Oeste hoy jueves 9 á las 9 a. m. Favor que agradecerán. Se ruega no enviar coronas. Casa mortuoria, Arena y Salí. Unica invitación. Nota: En la empresa Adamoli, Rondeau 3036 y Rioja 1786, habrá carruajes

✝ ANTONIO MASCARENHAS.—q. e. p. d.—Falleció el 8 de Marzo de 1911.—Su esposa María Momma, su hijo Rafael, sus hermanos, sobrinos, primos y demás deudos invitan á sus relaciones á acompañar los restos del extinto al cementerio del Oeste hoy jueves 9 á las 8 30 a. m. Unica invitación. El duelo se despide por tarjeta. Casa mortuoria, Uspallata 1325. Nota: En la empresa de Emilio Liberti, Solís 1589 habrá carruajes

✝ ANA PERRATTA DE GARCIA.—q. e. p. d.—Falleció el 21 de Diciembre de 1910 — Su esposo Manuel García, sus hijos Oscar y Esther, sus hermanos Luisa P. de Carrozzo, María P. de Vallerga, Catalina P. de Ratto, Antonia P. de Díaz, Pedro, Esteban, Bartolomé y Magdalena P. de Díaz, hermanos políticos, sobrinos, primos y demás deudos, invitan á sus relaciones quieran acompañarlos á rogar á Dios por el eterno descanso de su alma en el funeral que se celebrará en la iglesia de la Inmaculada Concepción el día 21 de Marzo á las 10 a. m. Favor que se agradecerá. El duelo se despide por tarjeta v11

✝ AIDA MENDEZ CASARIEGO.—q. e. p. d.—Falleció el 10 de Marzo de 1911.—Su señora madre Angela S. de M. Casariego, sus hermanos Ricardo, Mercedes M. C. de Martínez, Sara M. C. de Miguel y Martínez, Raúl, Ada M. C. de Massini, Amnesia, Saúl, Eva, Atilia y José Méndez Casariego, su abuela Rosa R. de Spinetto, sus hermanos políticos María Delia F. de Méndez Casariego, José Miguel y Martínez, Raúl R. Massini y Felipe B. Martínez, sus tíos, primos y demás deudos, invitan á sus relaciones al funeral que por el eterno descanso de su alma se celebrará en la iglesia de Nuestra Señora de la Piedad el lunes 13 de Marzo á las 10 a. m. Favor que agradecerán. El duelo se despedirá por tarjeta v13

✝ DOCTOR CESAREO AMENEDO.—q. e. p. d.—Falleció el 9 de Marzo de 1909.—Su esposa y demás familia, invitan á sus relaciones á las misas generales que en sufragio de su alma, se rezarán el jueves 9 de 8 á 10 30 a. m. en la iglesia de San Nicolás de Bari. La familia asistirá á la última misa. v9

✝ MARIA LUISA ETCHECHURY.—q. e. p. d.—Falleció el 10 de Marzo de 1910.—Sus padres Juan L. Etchechury, Teresa P. de L. de Etchechury, sus hermanos Eduardo y Ana, tíos, primos y demás deudos, invitan á sus relaciones á la misa que se celebrará en la iglesia de San Miguel el viernes 10 de Marzo á las 10 a. m. El duelo se despedirá por tarjeta. v10

✝ LUISA SOLARI DE ARZENO.—q. e. p. d.—Falleció el 10 de Marzo de 1910.—Sus hijos Julia A. de Canale, María Antonia, Bernardo y Juan Arzeno, nietos, hermanas, sobrinos y demás deudos, invitan á sus relaciones al funeral de cabo de año que, por el eterno descanso de su alma, se celebrará en la iglesia de San Pedro G. Telmo el viernes 10 de Marzo á las 10 a. m. El duelo se despedirá por tarjeta. v10

✝ PEDRO M. DAMBOLENA.—q. e. p. d.—Falleció el 12 de Marzo de 1910.—Su esposa Martina G. de Dambolena, sus hermanos Francisco, Juana D. de Estevarena y Josefa D. de Heguí, hermanos políticos, sobrinos y demás deudos, invitan á sus relaciones al funeral de cabo de año, que por el eterno descanso de su alma, se celebrará en la cripta de San Carlos (Almagro) el sábado 11 de Marzo á las 10 a. m. Favor que agradecerán. El duelo se despedirá por tarjeta. v11

✝ CLEMENCIA ENCINA DE PERDRIEL.—q. e. p. d.—Falleció el 10 de Marzo de 1910.—SATURNINO PERDRIEL.—q. e. p. d.—Falleció el 31 de Agosto de 1905.—Sus hijos Saturnino y Clementina, su señora madre Mercedes Sáenz de Encina y las familias Perdriel y Encina, invitan á sus relaciones á asistir á las misas que en sufragio de sus almas se oficiarán el viernes 10 de Marzo á las 10.30 a. m. en la iglesia de N. S. de la Merced. Favor que agradecerán eternamente. v10

✝ JUAN ALEJO CABANNE.—q. e. p. d.—Falleció en la paz del Señor el 11 de Marzo de 1910.—Su esposa Lucía U. de Cabanne, sus hijos Alejandro, Elena C. de Origera, Sara M., Alejo, María Inés, Lucía, Beatriz y Elvira Esther Cabanne, su hijo político Rafael Grigera, nietos y demás deudos, invitan á sus relaciones á las misas que en sufragio de su alma se dirán en la iglesia de San Miguel el sábado 11 de Marzo, de 8 á 10 a. m. El duelo se despide por tarjeta. v11

✝ ADELA SEÑORANS.—q. e. p. d.—Falleció el 9 de Marzo de 1910.—Su hermana Manuela Señorans y familia, invitan á sus relaciones á rogar á Dios por el eterno descanso de su alma en el novenario de misas que se celebrará en la capilla Mater Misericordia desde el 9 de Marzo á las 8.15. Favor que agradecerán eternamente v10

✝ IRENE S. DE D'ACCURZIO.—q. e. p. d.—Falleció el día 9 de Marzo de 1910.—DOMINGO D'ACCURZIO.—q. e. p. d.—Falleció el día 3 de Junio de 1899.—Sus hijos Camilo, Filomena, Nicolás, Luisa Carmen, su hija política Emilia Morales de D'Accurzio, sus nietos, hermanos (ausentes) y demás deudos, invitan á sus relaciones al funeral que por el eterno descanso de sus almas se celebrará en la iglesia del Pilar el jueves 9 de Marzo á las 9.30 a. m. Favor que agradecerán eternamente. El duelo se despide por tarjeta v9

✝ SALVADOR M. LOPEZ.—q. e. p. d.—Falleció el día 11 de Marzo de 1910.—Miguel y Pedro López, hermanos; Bonifacio Iturri, primo; sobrinos y demás deudos, invitan á sus relaciones al funeral de cabo de año que por el eterno descanso de su alma se celebrará el día 11 de Marzo del corriente año á las 10 de la mañana en la iglesia de San Francisco. v11

✝ MANUELA A. DE INCIBURU.—q. e. p. d.—Falleció el 9 de Marzo de 1910.—Sus hijos Emilia I. de Marañón, Dolores I. de Mignaquy (ausente), Gerónimo y Margarita I. de Moleres, su hijo político Juan B. Mignaquy (ausente), nietos y demás deudos, invitan á sus relaciones quieran acompañarlos al funeral de cabo de año que por el eterno descanso de su alma se celebrará en la iglesia de San Miguel el jueves 9 del corriente á las 10 a. m. Favor que agradecerán eternamente. El duelo se despide por tarjeta. v9

✝ MARIANA ANA STURLA.—q. e. p. d.—Falleció el día 10 de Marzo de 1910.—Su esposo Nicolás B. Bianchi y demás deudos, invitan á sus relaciones quieran acompañarlos al funeral de cabo de año que por el eterno descanso de su alma se celebrará en la iglesia de Nuestra Señora del Pilar el viernes 10 de Marzo á las 9 a. m. Favor que agradecerán eternamente. El duelo se despide por tarjeta. v10

SECCION REMATES

Bravo Barros & Cía.

351—San Martín—361

Sucursales: Belgrano, Cabildo 1978; Flores, Rivadavia 6837; Lomas de Zamora, 66 Avenida Meeks; en La Plata, calle 47 núm. 667; y en el Rosario, calle San Martín 739.

AVISOS NUEVOS

HOY — CHARCAS 2462 —

A pocos metros de Pueyrredón y á una cuadra de Santa Fe. Buena casa habitación. Base, $ 45.000, á plazos.

HOY á las 3 p. m. en nuestro hall, 351 San Martín 361.—BRAVO BARROS y Cía. 1p

HOY — MONTEVIDEO 1061

Entre Santa Fe y Charcas, á cuadra y media de la plaza Vicente López. Edificio antiguo en terreno de amplias dimensiones. Base, $ 72.000, á plazos.

HOY, á las 3 p. m. en nuestro hall, 351 San Martín 361.—BRAVO BARROS y Cía. 1p

EL MERCADO MODELO —

En Avellaneda, calle O'Gorman esquina Ayala. Con adoquinado por ambos frentes, á media cuadra de la plaza y á 5 del puente de Barracas. El amplio y sólido edificio en terreno de 2.909 varas cuadradas. Comprende 16 negocios al frente y 71 puestos en el interior. En conjunto produce, con alquileres reducidos, $ 55 de renta diaria, esto es $ 1.650 mensuales. Base pesos 120.000, mitad al contado y mitad á un año de plazo con garantía hipotecaria y 7 o/o de interés por semestres anticipados.

EL JUEVES 23 de Marzo á las 3 p. m. en nuestro hall 351 San Martín 361. 46v30 á Ayala; 52v65 á O'Gorman; 60 varas 04 en un costado y 61v54 en el otro. Ad corpus. Al frente, sobre ambas calles, existen 16 negocios. En el interior hay 6 pabellones con 10 puestos cada uno, y otro con 11 puestos. Dichos pabellones son de hierro con mostrador de mármol, techos de cinc, cielos rasos de pino de tea, toldos, sumideros para aguas servidas y pisos de asfalto. Existe, además, una pieza para residuos, otra para limpiar sebo, un departamento con un cuarto con 3 piletas, otro cuarto con motor eléctrico, dos piezas en altos para serenos y un depósito de hierro de 15.000 litros; otro departamento con mingitorios y w. c., y servicio de cloacas sépticas. La construcción es solidísima. Frentes pintados al óleo, dos portones de hierro con entrada para carros y pavimento de piedra; otra entrada grande para el público; dos aljibes, aguas corrientes internas, luz eléctrica. Visítese en cualquier momento. Títulos perfectos. Informes, 351 San Martín 361.—BRAVO BARROS y Cía. m9

*EN PLENO CENTRO DE Bel*grano. Pampa 1942 entre 3 de Febrero y O'Higgins, á cuadra y media del paseo de la barranca. Edificio de altos, sólidamente construido, que comprende una gran casa habitación, con jardines, cochera, caballeriza y demás comodidades, distribuida en terreno de 998 varas cuadradas. Base, $ 60.000. 1/3 parte al contado, 1/3 parte á un año y 1/3 parte á dos años con garantía hipotecaria y 8 o/o de interés anual por semestres anticipados.

EL JUEVES 16 de Marzo á las 3 p. m. en nuestro hall, 351 San Martín 361. 28v52 por 35 varas. Ad corpus.

PLANTA BAJA: Vestíbulo, escritorio, billar, sala, antesala, comedor, antecomedor, cuarto de baño, cocina y dos piezas para servicio.

PISO ALTO: Vestíbulo, cinco dormitorios, cuarto de vestir y terraza. En cuerpo separado, cochera, caballeriza, altillo, piezas para servicio, jardines con árboles y plantas de adorno. Visítese con una tarjeta de nuestra casa. Títulos perfectos. Informes 351 San Martín 361 ó Cabildo 1978.—BRAVO BARROS y Cía. m9

CASAS

BILLINGHURST 236. — A dos cuadras de Rivadavia y á 5 del Once. Edificio sólido, para renta. Base, $ 22.000.

EL DOMINGO 12 de Marzo á las 5 en la misma propiedad. 10 varas por 44 varas en un costado y 46 varas en el otro. Ad corpus. 9 piezas y dependencias, cielos rasos de yeso, en parte, patios de mosaico, pisos de madera, fondo. Títulos perfectos. Informes 351 San Martín 361.—BRAVO BARROS y Cía.

*LUJOSA CASA-HABITA*ción.—Morelos 48-54. A media cuadra de la Avenida Rivadavia. Edificio de sub-suelo, 2 pisos y mansarde de elegante arquitectura y esmerada construcción, distribuido con todo acierto y confort. Base $ 55.000.

EL DOMINGO 12 de Marzo, á las 3 de la tarde, en la misma propiedad. 20 varas de frente por 27v98 en un costado 27v81 en el otro y 20v05 en el contrafrente. Ad corpus.

PRIMER PISO — Escalinata de mármol, hall, escritorio, sala, comedor y terraza.

PISO ALTO—4 dormitorios y baño. En el mansard, 2 piezas más y baño. Subsuelo: tres piezas, cocina y antecocina. Elegante frente piedra artificial, cielorrasos de yeso, pisos pino tea y mosaico, jardín. Entrada independiente para automóvil. En el fondo, dos piezas, baño, garage, depósito y molino. La cocina económica y las instalaciones de baño no entran en la venta. Títulos perfectos. Informes, 351 San Martín 361, y Rivadavia 6837.—BRAVO BARROS y Cía.

ACEVEDO Y VELAZCO — A dos cuadras de las Avenidas Triunvirato y Canning. Buena casa, sólida y bien tenida, preparada para altos. Base, $ 8.000. Reconoce una hipoteca por $ 5.000, hasta Noviembre 26 al 9 por ciento de interés.

EL DOMINGO 12 de Marzo, á las 3 en la misma propiedad: 7v89 á Acevedo por 20v18 á Velazco. Ad corpus. Frente piedra artificial, dos piezas al frente, cocina, pozo y dependencias. Construcción en cemento armado, pisos tea, mosaico y baldosa. Adoquinado pago. Desocupada. Visítese de 2 á 5. Títulos perfectos. Informes, 351 San Martín 361.—BRAVO BARROS y Cía.

SARANDI 759 — A POCAS varas de la Avenida Independencia y á dos cuadras de la de Entre Ríos. Casa de familia en amplio terreno. Base, pesos 37.000.

EL DOMINGO 12 de Marzo, á las 4 en la misma propiedad. 8v50 por 51v02. Ad corpus. Sala, comedor, 4 piezas, baño, cocina con económica, una pieza de material con techo de cinc, dos patios mosaico y baldosa y fondo con árboles. Visítese de 2 á 5. Títulos perfectos. Informes, 351 San Martín 361.—BRAVO BARROS y Cía.

TRAMWAY 1035, ENTRE Pujol y Espinosa. Muy linda casa-habitación, moderna y bien construida. Base, $ 17.000. Mitad al contado y mitad á un año de plazo con garantía hipotecaria y 7 por ciento de interés pagadero por semestres anticipados.

EL DOMINGO 12 de Marzo, á las 3.30 de la tarde, en la misma propiedad. 10 varas por 52v74. Ad corpus. Frente piedra artificial, estilo Luis XV, zaguán con mayólicas, sala, galería, marquesina, comedor, 3 dormitorios, baño con azulejos, cocina, pozo con bomba, carpintería de cedro, cielorrasos de yeso decorados, pisos pino tea y mosaico. Adoquinado al frente. Título perfecto. Informes, 351 San Martín 361 ó en nuestra sucursal en Flores, Rivadavia 6837.—BRAVO BARROS y Cía.

8 CHALETS EN BELGRANO y 10 lotes de terreno con frente á las calles Zabala, 11 de Septiembre y 3 de Febrero. En la situación más atrayente y significativa de la parroquia. Edificios de 2 pisos confortables y lujosos, construidos con materiales seleccionados y distribuidos con todo buen gusto. Venta por cuenta del Banco Proveedor del Río de la Plata. Sin base, 20 o/o al contado y el resto en 8 cuotas semestrales.

EL DOMINGO 2 de Abril á las 4, en las mismas propiedades. Después detalles completos. Entretanto soliciten-se informes en nuestra casa central 351 San Martín 361 ó en Belgrano, Cabildo 1978.—Bravo Barros y Cía. mi

CASA EN EL CABALLITO— Calle Vírgenes 1016. Entre Pujol y Espinosa. Buena casa de familia. Base 11.000 $. 1/2 al contado y 1/2 á un año de plazo, con garantía hipotecaria y 2 1/2 o/o de interés, por semestres anticipados.

EL DOMINGO 12 de Marzo, á las 3 en la misma propiedad. 10 varas por 29v65. Ad corpus. 3 dormitorios, una pieza grande en el fondo, baño y cocina con azulejos, pieza de servicio y dependencias. Buena construcción. Pared al frente, galería, techos bovedilla, pisos pino tea y mosaico, pozo con bomba y depósito de agua y cañería para gas. Títulos perfectos. Informes 351 San Martín 361.—BRAVO BARROS y Cía.

EN TEMPERLEY — UNA casa y 7 lotes de terreno con frente á la avenida Necochea (camino real) y las calles Avellaneda, La Paz y Vicente López. A 6 cuadras de la avenida Meeks, del tranvía eléctrico y de la estación del ferrocarril, entre un núcleo importante de casas quintas. Base, $ 3.500 la casa y $ 2 la vara, los terrenos.

EL DOMINGO 12 de Marzo á las 4 p. m. en las mismas propiedades.

CASA: 10 varas por 67v55, dos piezas, comedor, cocina de madera, pisos de madera y baldosa, árboles frutales, cerco alambre tejido.

Terrenos: 7 lotes de 10 á 20v62 de frente por 34v72 á 67v55 de fondo y superficies de 273 á 873 varas cuadradas. El molino del lote 5 no entra en la venta. Títulos perfectos. Escrituras por la oficina de don Alberto Gutiérrez. Informes y planos 351 San Martín 361 ó en Lomas, avenida Meeks 66.—BRAVO BARROS y Cía. mi

SOLIS 611-19 — EDIFICIO moderno, recién terminado, que comprende dos casas de negocio en la planta baja y ocho departamentos distribuidos en 4 pisos altos. Renta anual $ 17.300. Base, $ 110.000 debiendo continuar el comprador con una hipoteca de $ 45.000 en cédulas argentinas.

EL JUEVES 16 de Marzo á las 3 p. m. en nuestro hall, 351 San Martín 361. 13v80 por 13v29 con un martillo en contra en el costado Norte de 1v08. Contrafrente 12v35. Ad corpus.

PLANTA BAJA: Dos casas para negocio, con salón, patio, cocina y dependencias.

PISOS ALTOS: Ocho departamentos, dos en cada piso, cada uno con vestíbulo, 4 habitaciones, baño, cocina á gas, pieza de servicio y patio de mosaico. Construcción á todo costo. Ascensor de roble. Visítese de 2 á 5. Títulos perfectos. Informes 351 San Martín 361.—BRAVO BARROS y Cía. mi

CASA AL NORTE, CABELLO 336, á 1 cuadra de la plaza Las Heras y á tres de la Avenida Alvear. Buena casa de familia. Base, $ 14.000. Reconoce 4.000 pesos en cédulas serie P. C. debiendo el comprador devolver la cantidad amortizada.

EL DOMINGO 12 de Marzo, á las 4 en la misma propiedad. Zaguán con mosaicos, cancel con cristales biselados. Sala, 2 piezas, cocina con económica, baño, pileta para lavar, sótano y patio, cielorrasos de yeso, muros empapelados, pisos pino tea y mosaicos. Títulos perfectos. Informes, 351 San Martín 361.—BRAVO BARROS y Compañía.

*CASA CENTRAL, EN BEL*grano, Freyre 2431. A 4 cuadras de la estación del F. C. R. Elegante casa-habitación. Base, $ 12.000 de la que se deducirán 6.000 cédulas argentinas. El excedente mitad al contado y mitad á un año de plazo con garantía hipotecaria y 7 por ciento de interés por semestres anticipados.

EL DOMINGO 12 de Marzo, á las 3.30 de la tarde, en la misma propiedad. 9 varas por 41v50. Ad-corpus: sala, comedor, dos dormitorios, baño, cocina y dos piezas más, cielorrasos de yeso, piso de pino tea y mosaico. El adoquinado de la calle Freyre ha sido decretado. Visítese. Títulos perfectos. Informes 351 San Martín 361, y Cabildo 1978.—BRAVO BARROS y Cía.

CASA Y TERRENOS EN Belgrano.—La propiedad calle Avilés 2740 y 8 lotes de terreno en las calles Moldes, Vidal y Avilés; Palpa y Olaguer. En uno de los puntos de mayor progreso de la parroquia. A 3 cuadras de la Avenida Cabildo y sobre la estación Colegiales. Venta por cuenta y orden del ferrocarril Central Argentino. Base, pesos 9.000 la casa y los terrenos sin base, á tanto la vara cuadrada. Pudiendo pagarse el precio tercera parte al contado, tercera parte á un año y tercera parte á dos años á contar desde el día del remate, con garantía hipotecaria y 7 por ciento anual, pagadero por semestres adelantados.

EL DOMINGO 12 de Marzo, en las mismas propiedades.

A LAS 4—Casa Avilés 2740: 11v21 por 34v12. Ad corpus. Verja de material y hierro y jardín al frente, corredor de mosaico, 3 dormitorios, comedor, baño, cocina, y dependencias. Buena construcción. Frente imitación piedra, cielos rasos de yeso, pisos pino de tea y carpintería de cedro. A la misma hora se rematarán los lotes contiguos, que comprenden las esquinas de Vidal y Avilés y Vidal y Olaguer y tres lotes más sobre Vidal.

A LAS 4.30 — La esquina de Palpa y Moldes y 3 lotes más sobre esta última. Títulos perfectos. Escrituras por ante la oficina del señor [illegible] Méndez. Informes [illegible]

BRAVO BARROS & CIA

LOS TERRENOS DE MIHANOVICH

Juncal, Esmeralda y Arroyo

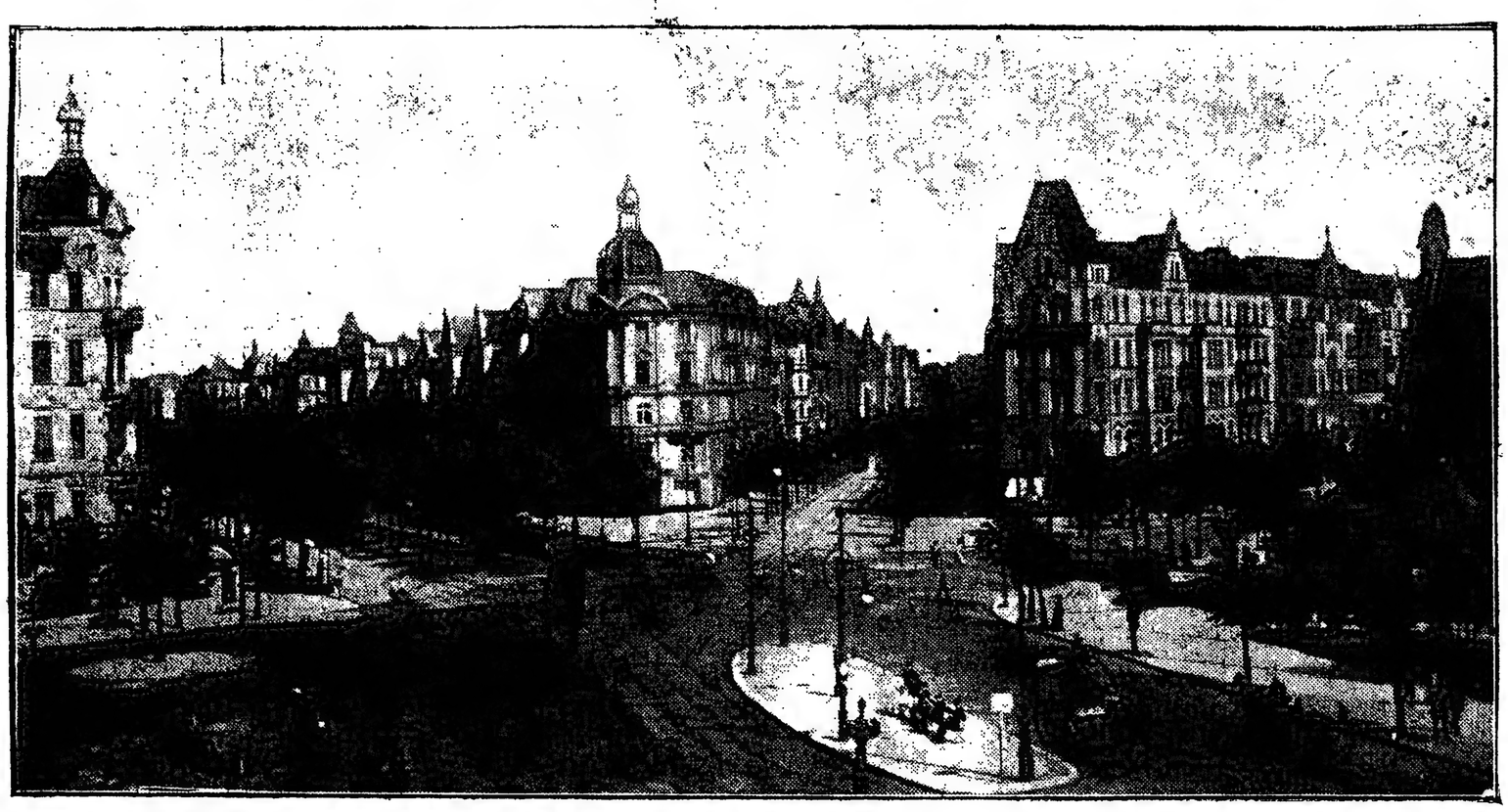

Perspectiva de lo que serán dentro de poco tiempo

Bravo Barros & Cía.

URUGUAY 642 *y* 656, *EN*tre Viamonte y Tucumán, frente al palacio de Justicia, sobre la plaza Lavalle y el teatro Colón, entre grandes edificios modernos. Cuatro casas en terrenos con superficies de 221 á 578 varas cuadradas. Venta por liquidación de negocio, sin base alguna, á tanto la vara.

EL JUEVES 16 de Marzo, á las 3 p. m., en nuestro hall, 351 San Martín núm. 361.

Lote 1: Uruguay 642—9.87 varas por 28.98 varas en línea quebrada, con dos martillos uno en contra y otro á favor. Superficie, 258.02 varas cuadradas. Sala, comedor, cuatro piezas, otra en altos y dependencias.

Lote 2: Uruguay 644—8.12 varas por 28.35 varas en un costado con un martillo en contra en el otro. Superficie 221.88 varas cuadradas. Igual distribución que la anterior.

Lote 3: Uruguay 654—9.87 varas por 59.50 varas y 8 varas en el contrafrente. Superficie 538.74 varas cuadradas, ocho piezas, dos más en altos, baño y cocina.

Lote 4: Uruguay 656—9.87 varas por 59.50 varas y 9.58 varas en el contrafrente. Superficie 578.39 varas cuadradas. Igual distribución que la anterior. Títulos perfectos. Informes y planos, 351 San Martín 361.—BRAVO BARROS y Cía. m5

MONTEVIDEO 1061 — *EN*tre Charcas y Santa Fe, á cuadra y media de la plaza Vicente López, y en medio de las grandes construcciones de ese barrio aristocrático. Edificio antiguo que puede producir buena renta mientras se proyectan los planos del edificio que esa ubicación requiere. Base, $ 72.000, debiendo continuar el comprador con una hipoteca por pesos 24.000 oro sellado. ($ 54.544 80 m/n) que vence el 9 de Febrero de 1914, al 8 o/o de interés anual, pagadero por cuatrimestres adelantados, el excedente hasta el precio de compra, al contado.

EL JUEVES 9 de Marzo á las 3, en nuestro hall, 351 San Martín 361.—9v01 por 70. Ad corpus. Zaguán, sala, 2 comedores, 9 piezas, 3 patios y fondo. Títulos perfectos. Informes 351 San Martín 361.—BRAVO BARROS y Cía.

CHARCAS 2462 — *A POCAS* varas de la avenida Pueyrredón, á 1 cuadra de la de Santa Fe entre las grandes construcciones de ese hermoso barrio de lujo. Muy buena casa habitación, sólida y bien distribuida. Base $ 45.000. Suma que puede quedar en hipoteca á 3 años de plazo con garantía hipotecaria y 7 1/2 o/o de interés, pagadero por semestres anticipados. El excedente hasta el precio de compra al contado.

EL JUEVES 9 de Marzo á las 3 en nuestro hall 351 San Martín 361. 10 varas por 42 varas. Frente imitación piedra, zaguán con mármoles y mayólicas, cancel con cristales biselados, vestíbulo con cristales ingleses, sala, comedor, 4 dormitorios, cuarto ropero, baño, pieza de servicio, cocina con económica y servicio de agua caliente. En altos un departamento con 4 piezas y baño. Buena construcción, cielorrasos de yeso decorados, pisos pino de tea, encerados y sus patios de mosaico. Visítese de 9 á 11 y de 2 á 4. Títulos perfectos. Informes 351 San Martín 361.—BRAVO BARROS y Cía.

LA ANTIGUA QUINTA DE Lugortal. — En el Caballito, Avenida Rivadavia, frente mismo á la quinta de Lezica. — A una cuadra al Este de la Avenida José María Moreno y á 3 al Oeste de las Avenidas La Plata y Río de Janeiro. El cómodo edificio de altos, en terreno de 1816 varas cuadradas. Sin base, 1/3 parte al contado, 1/3 parte á un año y 1/4 parte á dos años de plazo con garantía hipotecaria y 7 por ciento de interés por semestres anticipados.

EL DOMINGO 19 de Marzo, á las 4 de la tarde, en la misma propiedad 21v13 á Rivadavia por 85v83 al Pasaje, 86v09 en un costado y 21v13 en el otro.

PLANTA BAJA — Sala, escritorio, comedor con estufa, antecomedor, corredor con zócalos y espejos, dos piezas y toilette.

PISO ALTO — Cinco habitaciones, terraza y corredor.

MANSARD — Tres piezas y baño.

SUBSUELO — Cocina con económica y servicio de agua caliente, despensa y ascensor. Construcción en cal, cielos rasos de yeso, decorados en parte, muros empapelados, zócalos, celosías, pisos pino tea encerados, instalaciones de agua corriente, gas y luz eléctrica, parque con árboles de mérito, invernáculo y fuente. Desocupada y lista para habitar. Visítese en cualquier momento. Títulos perfectos. Escrituras dentro de los 30 días del remate por la oficina de don Andrés V. Ramella. Informes y planos, 351 San Martín 361 ó Avenida Rivadavia 6837.—BRAVO BARROS y Cía. m5

*SUNTUOSO HOTEL MODER*no, Uruguay 971 al 73 entre Charcas y Paraguay, á dos cuadras del palacio de Justicia y á 4 de la plaza Lavalle y del teatro Colón, vale decir, en el centro del gran barrio de lujo de la metrópoli. Edificio nuevo, flamante, sin habitar aún, construido á todo costo con materiales seleccionados y distribuido en forma tal, que satisface el más exigente. Tiene todos los detalles exigibles de confort y está lleno de luz y aire, elementos que, en conjunto, constituyen el bienestar, y el esplendor de la vida. Base, 150 000 pesos, á dos años de plazo.

EL SABADO 1o de Abril á las 3 p. m en nuestro hall, 351 San Martín 361. Después detalles completos. Entretanto, visítese de 9 á 11 y de 2 á 4 y solicítense informes en nuestra casa. —BRAVO BARROS y Cía. m5

BOEDO 1730 — *A DOS CUA*dras de la Avenida Chiclana y á 4 del Parque de los Patricios. Buena casa de familia, moderna y bien distribuida. Base $ 18 000. Mitad al contado y mitad á un año de plazo, con garantía hipotecaria y 8 por ciento de interés anual, por semestres anticipados.

EL DOMINGO 12 de Marzo, á las 3, en la misma propiedad; 10 varas por 42. Ad corpus. Zaguán, escalera de mármol y revestimientos de mayólica, cancel con cristales. Sala, 2 piezas, comedor, baño, cocina, dos piezas en altos dos patios con galería, pileta para lavar y fondo. Frente piedra artificial, cielorrasos de yeso, pisos pino tea y mosaico, carpintería de cedro y celosías. Títulos perfectos. Informes, 351 San Martín 361.—BRAVO BARROS y Cía.

*DOS CASAS EN VILLA BA*llester. En el centro del pueblo.

EL DOMINGO 12 de Marzo, en las mismas propiedades.

A LA 1.30—Bulevar Lacroze entre General Paz y Lamadrid. Frente á la iglesia y á 4 cuadras de la estación. 17v32 por 57v73. Ad-corpus. Edificio á todo costo. Vestíbulo, comedor, 3 dormitorios, baño y dependencias de servicio. Visítese de 7 á 11 y de 2 á 6. Base, pesos 18 000. Mitad al contado y mitad á un año con hipoteca y 7 por ciento de interés por semestres adelantados.

A LAS 2 p. m.—Lavalle entre Independencia y Constitución. A dos cuadras de la estación, 11v54 por 34v64 Ad-corpus, 4 piezas, galpón con altillo, pozo con bomba, entrada para carruajes. Base, pesos 3.000. Títulos perfectos. Escrituras por don Arnaldo Chaves. Informes 351 San Martín 361. —BRAVO BARROS y Cía. m3

TERRENOS

TERRENOS EN FLORES — Un lote en la esquina de Lautaro y Castañares, y otro sobre la calle Curapaligüe, entre Castañares y Zelarrayán. A una cuadra de la Avenida Carabobo y á 4 del Parque Chacabuco. Venta resuelta, sin base, mitad al contado y mitad á uno ó dos años, con garantía hipotecaria y 7 por ciento de interés, por semestres adelantados.

EL DOMINGO 12 de Marzo, á las 4, en los mismos terrenos. Los lotes miden, de 10v40 y 20 v. de frente por fondos proporcionados. Títulos perfectos. Informes y planos, 351 San Martín 361 y Rivadavia 6837.—BRAVO BARROS y Cía.

*EN LA QUINTA DE TERRA*rosa.—Por mensualidades, 3v6 v. c. su en un lote, con frente á la calle Vírgenes entre Pujol y Espinosa. A una cuadra del adoquinado y de la Avenida San Martín, con doble vía de tranvías eléctricos. Base, $ 2 630.55, pagaderos en 39 mensualidades de $ 67.45. El excedente hasta el precio de compra, al contado.

EL DOMINGO 12 de Marzo, á las 3 de la tarde, en el mismo terreno. 10 varas por 39v65. Títulos perfectos. Informes y planos, 351 San Martín 361, ó Rivadavia 6837.—BRAVO BARROS y Cía.

JUNCAL, Esmeralda, Arroyo, y Paseo de Julio—La última fracción del gran barrio. A 6 años de plazo 20 900 varas cuadradas en lotes. Venta por orden de su propietario señor Nicolás Mihanovich. Sin base, pudiendo pagarse el precio 15 o/o al firmar el boleto. 15 o/o al escriturar dentro del año de la fecha del remate y el 70 o/o restante en 5 cuotas iguales á 1, 2, 3, 4 y 5 años de plazo con garantía hipotecaria y 7 o/o de interés anual, pagadero por trimestres anticipados. Los intereses sobre las sumas á plazos empezarán á correr desde los 15 días de efectuado el remate. La deuda podrá cancelarse en cualquier momento antes del vencimiento, sin pérdida de intereses.

EL MIERCOLES 15 de Marzo á las 3 en nuestro hall, 351 San Martín 361. La división comprende 27 lotes de 155 á 1115 varas cuadradas. En la esquina de Esmeralda y Arroyo se está construyendo el suntuoso edificio destinado á la Legación de Austria-Hungría cuyo proyecto ha sido ideado por el arquitecto Sr. J. Markovich. Por convenio celebrado con la Intendencia municipal, quedan exentos de los impuestos de edificación y delineación los lotes de la esquina Esmeralda y Juncal y los con frente á la calle Arroyo, continuación de la Avenida Alvear, cuya apertura ha sido sancionada por el H. C. Municipal con fecha Diciembre 9 de 1910. Títulos perfectos. Escrituras por la oficina de don Carlos Varangot. Planos á don Nicolás Mihanovich (Cangallo y 25 de Mayo), á la oficina de tierras de Volpi y Cía. (B. Mitre 355) ó á nuestra casa, 351 San Martín 361.—BRAVO BARROS y Cía.

"LA VIRGINIA", EN LOMAS La preciosa casa-quinta Avenida Meeks 504. Con tranvía eléctrico al frente, y á su alrededor, todo lo más significativo y aristocrático de la localidad. Edificio moderno, amplio y confortable, construido con materiales de primera calidad y distribuido con todos los detalles requeridos para vivir con lujo y comodidad. Base, $ 22.500 40 por ciento al contado y el resto en tres cuotas iguales á 1, 2 y 3 años de plazo con garantía hipotecaria y 7 por ciento de interés anual, por semestres adelantados.

EL DOMINGO 12 de Marzo, á las 5 de la tarde, en la misma propiedad 15v02 por 68v01 Ad corpus. Vestíbulo hall, sala, comedor, 4 dormitorios, baño, cocina, cuarto lavar, pieza servicio, zótano, pasillos y jardín. Construcción en cal, cielorrasos de yeso, pisos pino tea, celosías y carpintería de pino y cedro, aguas corrientes y luz eléctrica. Títulos perfectos. Informes, 351 San Martín 361, ó en Lomas, Avenida Meeks 66.—BRAVO BARROS y Cía.

*EN PLENO CENTRO DE LO*mas.—El negocio mejor y más interesante que puede hacerse en el corazón del pueblo. Ocho lotes de terreno de diversas dimensiones con frente á las calles Jorriti, España é Italia, á pocos metros de la calle Laprida, de los tranvías eléctricos y de los Bancos de la Provincia y Español (este último próximo á inaugurarse), á una cuadra de la Avenida Meeks y á una y media de la estación del ferrocarril. A su frente, tienen pavimento de piedra, aguas corrientes y luz eléctrica y á su alrededor, el núcleo más importante de casas de familia y de comercio. Venta como judicial, por división de condominio, sin base, ni restricción alguna. 20 por ciento al contado y el resto en cuatro cuotas semestrales con garantía hipotecaria y 6 por ciento de interés anual por semestres anticipados.

EL DOMINGO 12 de Marzo, á las 4 de la tarde, en los mismos terrenos. La división comprende 8 lotes; uno en la esquina de España y Gorriti; 3 sobre España, 3 sobre Gorriti y uno sobre Italia. Miden de 10 á 15v28 de frente por 24v34 á 68v01 de fondo y superficies de 268 á 815 v. c. Títulos perfectos. Escrituras por la oficina de don Manuel Ferreira. Informes y planos 351 San Martín 361 ó en Lomas, Avenida Meeks 66.—BRAVO BARROS y Cía.

ESQUINA EN LINIERS. — Calles Bynon y Bueras. Dos lotes de buenas dimensiones. En el centro mismo del pueblo. A una cuadra de la iglesia, de la estación del ferrocarril. Sin base, para vender resueltamente 1/3 parte al contado, 1/3 parte á 6 meses y 1/3 parte á 12 meses de plazo con pagarés hipotecarios y 7 por ciento de interés, por semestres anticipados.

EL DOMINGO 12 de Marzo, á las 4, en los mismos terrenos. Miden 10 y 17v50 de frente por 27v50 de fondo. Títulos perfectos. Escrituras por la oficina del señor Vicente Rodríguez. Informes y planos, 351 San Martín 361.—BRAVO BARROS y Cía. m5

*LO MEJOR DEL CABALLI*to. Los terrenos de la antigua quinta de Lugortal. Con frente á la avenida Rivadavia 4913, á la calle Yerbal y á las vías del F. C. O. A una cuadra de la avenida José María Moreno, á tres al Oeste de las avenidas La Plata y Río de Janeiro y frente mismo á la quinta de Lezica. — Venta en 10 lotes de 468 á 1041 varas cuadradas, algunas de ellos con construcciones, sin base. 1/3 parte al contado 1/3 parte á un año y 1/3 parte á dos años con garantía hipotecaria y 7 o/o de interés por semestres adelantados.

EL DOMINGO 19 de Marzo á las 4 p. m en los mismos terrenos. Dos lotes dan frente á Rivadavia y 8 á Yerbal y miden 9v09 á 16v42 de frente por 49v25 á 86v10 de fondo. El lote 5 tiene un edificio con salón, dos piezas y sótano. El 8, tres piezas, galpón y caballeriza. El 9 gran galpón de cinc y madera. Todos tienen plantas de adorno y árboles antiguos de gran mérito. Se entregarán enseguida, medidos y amojonados. Títulos perfectos. Escrituras dentro de los 30 días del remate por la oficina de don Andrés V. Ramella. Informes y planos 351 San Martín 361 ó Rivadavia 6837. —BRAVO BARROS y Cía. m5

ESTADOS UNIDOS, CASTRO Barros y Castro. A plazos, 18 300 varas cuadradas en 10 lotes de 183 á 2408 varas cuadradas en el centro mismo de uno de los barrios de más animación en la metrópoli. A 50 varas de la avenida C. Calvo y á 1 cuadra de la avenida Independencia. Son los únicos terrenos que pueden ofrecerse en esa situación incomparable. Venta resuelta, sin base, pudiendo pagarse el precio en cuarta parte al contado y el resto en 8 cuotas semestrales con garantía hipotecaria y 7 o/o de interés anual por semestres anticipados.

EL DOMINGO 19 de Marzo á las 4 p. m en los mismos terrenos. La división comprende 10 lotes de 213 á 691 varas cuadradas, con frente á Estados Unidos, 13 lotes de 227 á 618 varas, con frente á Castro Barros y 12 lotes de 208 á 2408 varas, con frente á Castro. Tienen adoquinado pago y vereda de mosaico al frente. Para casas de familia, de negocio ó de renta, no hay otros que reunan tan excelentes condiciones. Se entregarán en seguida, medidos y amojonados. Títulos perfectos. Escrituras dentro de los 20 días del remate por la oficina de don Julio Guyot, donde pueden examinarse los títulos. Informes y planos 351 San Martín 361.—BRAVO BARROS y Cía. m7

Entre las avenidas Independencia y Europa

Media manzana en lotes

Calles Estados Unidos, Castro Barros y Castro.
La mejor fracción de tierra en ese centro de edificación moderna, á 50 varas de la avenida Carlos Calvo (Europa) y á una cuadra de la avenida Independencia; con adoquinados pagos al frente y con tranvías eléctricos inmediatos.

Son 35 lotes de dimensiones especiales, donde cabe desde la pequeña casa habitación, hasta la fábrica ó gran casa de renta.

Venta sin base, á plazos.

EL DOMINGO 19 DE MARZO, á las 4

EN LOS MISMOS TERRENOS

Bravo Barros & Cía.

EL PUEBLO "SAN EMILIO" Con cédulas y á plazos. El saldo de los terrenos que rodean la estación San Emilio del F. C. del Oeste. En el partido de Los Toldos, á 50 minutos de la ciudad del Brigadier. Tierras aptas para todo destino, con agua á 4 y 5 metros. Liquidación final, en lotes de quintas y solares.

EL DOMINGO 26 de Marzo á las 3 en el hotel Goyena en Los Toldos.

Solares: 31 manzanas divididas en lotes con superficies hasta de 16.90C m. c. Base, 5 centavos el metro cuadrado, mitad al contado y el resto en 12 mensualidades sin interés.

Quintas, 29 lotes con superficies de 1 á 14 hectáreas y 2 fracciones de 59 hectáreas cada una. Base, de $ 120 á $ 400 la hectárea, con cédulas nacionales y á plazos. En el pueblo la edificación se desarrolla constantemente. Cuenta ya con escuela, destacamento de policía y casas de negocio de distintos ramos. Para visitar los terrenos hay coches en la estación San Emilio. A disposición de los interesados Títulos perfectos. Escrituras en Los Toldos, por la oficina de don J. Bustos. Informes y planos, 351 San Martín 361 — BRAVO BARROS y Cía.

*JUDICIAL — EN SAN ISI*dro.—20 619 06 m. c. (27.492.08 v. c.) en un lote, á 6 cuadras de la estación Punta Chica, 8 de Victoria, 12 de San Isidro y sobre la nueva estación proyectada por el ferrocarril Central Argentino, con frente al bulevar 25 de Mayo (macadamizado), próximos á la barranca y al río de la Plata y en un paraje alto, pintoresco y de inmediato y seguro porvenir. Dista sólo cuadra y media de la Avenida Santa Fe. Para una gran residencia veraniega ó bien para especular, dividiéndolo en fracciones menores, pues tiene amplio frente á la calle, que es el camino directo de la Avenida Santa Fe á la estación Punta Chica y que por ley debe ser adoquinada. Juez doctor Juárez Celman, secretaría Saguier, testamentaría de don Andrés A. Llobet. Base, pesos 0.97 los 75 decímetros cuadrados, ó sea la vara cuadrada.

EL SABADO 11 de Marzo, á las 3 de la tarde en nuestro hall, 351 San Martín 361. La superficie á vender es la que existe dentro de cercos, pues el título indica mayor cantidad. El terreno linda con la quinta de don Manuel Pestaña y calle por medio con las de M. Gueps y Belaústegui (hoy Malm). Hay dos poblaciones de poca importancia Seña, 8 por ciento. Comisión, 2 por ciento. Informes y planos, 351 San Martín 361.—BRAVO BARROS y Cía.

*CENTRO de MAR del PLA*ta. En el macizo central del balneario 7 lotes de notables dimensiones en las calles Alberti y Tucumán, lindando con la quinta del señor Varangot. A tres cuadras de la plaza Colón, á igual distancia de la nueva estación del F. C. y próximos al paseo General Paz y á la playa. Base, $ 23 la vara. Mitad al contado y mitad á 1 año de plazo con garantía hipotecaria y 5 o/o de interés por semestres adelantados.

EL VIERNES 17 de Marzo á las 3 en nuestro hall, 351 San Martín 361. Dos lotes de 10 varas por 50, sobre Alberti, macadamizándose y uno de 15 varas por 40 sobre Tucumán que en breve será asfaltada, siendo el pago de ambos pavimentos por cuenta de los compradores. Títulos perfectos. Escrituras por la oficina del señor Vicente Etcheverry. Informes y planos, 351 San Martín 361.—BRAVO BARROS y Cía. m8

LAS LOMAS DE BERNAL— En mensualidades. Entre Bernal y Quilmes. A una cuadra de la estación radiográfica de la Compañía Marconi. 7 manzanas divididas en 176 lotes de todas dimensiones. Dan frente á las calles 11 de Septiembre, San Martín, Moreno, Lavalle, Brown y otras. Quedan á 6 cuadras de la estación Bernal del F. C. S. Paraje alto y pintoresco con preciosa vista al río de la Plata, circundadas por un núcleo de casa-quintas y construcciones modernas. Base, pesos 1 m. c. pagadero en mensualidades, con títulos definitivos en seguida y posesión inmediata. ¡Con 3 pesos al mes puede comprarse un lote!

EL DOMINGO 12 de Marzo, á las 3, en los mismos terrenos. Los lotes son de forma regular y las superficies varían entre 256 y 804 v. c. La venta se hará en 60 cuotas pagaderas en la siguiente forma: 3 en el acto del remate, 5 al escriturar y las 72 restantes en 72 mensualidades, pagaderas en el Banco de la Provincia de Buenos Aires. Las escrituras deberán otorgarse por ante la oficina del señor Juan T. Amaral y Bonco. El día del remate saldrá de Constitución á las 3.40 un tren expreso gratis. Títulos perfectos. Informes y planos, 351 San Martín 361, ó en Lomas, Avenida Meeks 66.—BRAVO BARROS y Cía.

CAMPOS

*"SAN FRANCISCO" en Lin*coln. En uno de los partidos más reputados del centro de la provincia de Buenos Aires. 2.500 hectáreas divididas en 32 lotes de 50 á 109 hectáreas de campo virgen, suavemente ondulado con abundantes pastos tiernos y agua buena á poca profundidad. A 1 legua de la estación Zavalía, á 3 de Los Toldos y á 6 de Lincoln y entre una numerosa red de ferrocarriles que lo pone en continua comunicación con todos los principales centros y mercados de consumo. Para toda aplicación agrícola, como asimismo para cabañas, invernadas ó granjas, son excelentes. Venta resuelta con opción amplia. Base, $ 200 la hectárea pudiendo pagarse el precio, 20 o/o al contado y el resto en cuatro cuotas iguales á 1, 2, 3 y 4 años de plazo, con garantía hipotecaria y 7 o/o de interés pagadero por semestres anticipados.

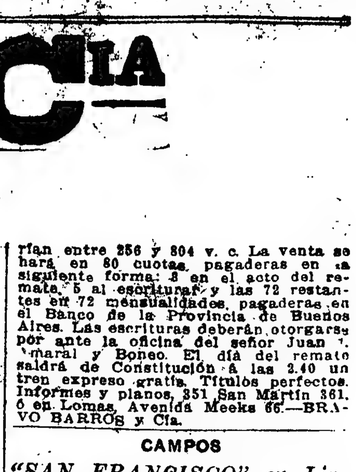

v12m

EL DOMINGO 12 de Marzo, á las 3 en Lincoln, en el Hotel Argentino, de don Angel Regalini. Lindan en conjunto con los señores Quirno Costa, herederos de Francisco Novo, Domingo Calise, Liborio Tisseira, Juan Gamundi y Nicolás Monzón. Alambrado en su perímetro. Tiene algunas divisiones interiores, casa principal con todas sus dependencias y un extenso monte de forestales. Dedicado á ganadería, sin contratos. Se entregará en seguida. Los molinos de los lotes 10 y 19 no se incluyen en la venta. Se visita por Los Toldos dirigiéndose allí al cochero Juan García, quien conoce el campo. En los planos figura á nombre de Francisco Sosa. Títulos perfectos. Escrituras en esta capital ó en Lincoln por la oficina de don Alberto Toscano. Informes y planos, 351 San Martín 361. —BRAVO BARROS y Cía. f23

CAMPO EN CORDOBA — Para una estanzuela ó para subdividir en chacras. 494 hectáreas en el departamento Río Segundo. A 1 legua al SO. de la estación Laguna Larga del F. C. C. A. á 2 de Río Segundo, á 10 de Córdoba, y en pleno centro agrícola de la región. Campo bueno con 250 hectáreas de tierra trabajada y el resto virgen y agua á poca profundidad. Venta en un lote, con poblaciones, alambrados y otras mejoras. Base, $ 100 la hectárea, pudiendo quedar en hipoteca $ 30.000 á 6 meses de plazo, con pagaré hipotecario y 7 o/o de interés anual. El excedente hasta el precio de compra, al contado.

EL VIERNES 10 de Marzo á las 3 en nuestro hall, 351 San Martín 361. Linda en conjunto con la Compañía de Tierras Inversiones Ltda., Cecilio Méndez, Crisólogo, Oliva y Wenceslao Rodríguez. Población de 2 piezas, galpón de zinc de 6 metros por 8, alambrado en parte con 3 hilos de puas, pozo con bebedero de portland y otras mejoras. Hay 250 hectáreas arrendadas al 20 o/o de la cosecha hasta el 15 de Marzo de 1912. Es conocido por campo de las Casas y Castro. Se visita por la estación Laguna Larga, dirigiéndose allí al señor Manuel Rodríguez. Títulos perfectos. Informes y planos, 351 San Martín 361 ó en nuestra agencia en el Rosario, calle San Martín 739.—BRAVO BARROS y Cía.

LOS CAMPOS DE LAVALLE El saldo del pueblo Falucho en la sección 1a de la Pampa. 4 000 hectáreas, divididas en chacras, quintas y solares, rodeando las estaciones Falucho y Ricardo Lavalle del F. C. P. Entre Pico y Realicó, de la línea á Bahía Blanca á 3 leguas de Realicó y á 3 de Van Praet, F. C. O. y entre una compacta red ferroviaria que rápida y económicamente coloca los productos de estos campos en los grandes puertos de Buenos Aires y Bahía Blanca y en todos los mercados de consumo de la República. Tierras negras de inmensa capacidad productora donde todos los cultivos crecen y se desarrollan con lozano vigor y exuberancia, produciendo el máximo de los rendimientos. Agua abundante y exquisita y pastos refinados en toda su extensión. Lindan con la colonia Río Bamba, cuya fama agrícola es reconocida en todos los puntos comerciales de la república y ocupan el centro mismo de esa región privilegiada. Venta en lotes de chacras, quintas y fracciones de pueblo con alfalfares extensos alambrados y otras mejoras. Sin base por liquidación definitiva, con opción amplia y liberal, pudiendo pagarse el precio en la siguiente forma: en las chacras el 25 o/o al contado y el resto en 3 cuotas iguales, á 1, 2 y 3 años de plazo con garantía hipotecaria y 7 o/o de interés anual pagadero por semestres anticipados y las quintas y solares 1/2 al contado y mitad á un año con garantía hipotecaria y 7 o/o de interés anual también por semestres anticipados.

EL DOMINGO 19 de Marzo á la 1. en la estación Falucho. Forman parte de los lotes 7 y 14 de la fracción A., de la sección 1a de la Pampa y lindan, vía de F. C. P., en medio, con la colonia Río Bamba y los establecimientos de Lavalle, Molina y Pucheu. La división comprende solares de 800 á 1 360 m. c., quintas de 3 á 20 hectáreas y chacras de 20 á 150 hectáreas. Dichas superficies son hasta el eje de las calles. Algunos lotes tienen alfalfares y otras mejoras. El pueblo Falucho cuenta con importantes establecimientos comerciales y todas las ventajas requeridas para la vida del colono. Todo listo y en orden. Se entregarán inmediatamente. Títulos perfectos. Escrituras en Realicó por ante el escribano señor Oscar Díaz ó en Buenos Aires, por ante el mismo escribano, en el registro del señor José Resta. Solicítense planos é informes completos en nuestra casa, 351 San Martín 361.—BRAVO BARROS y Cía. f19

"LA ATALAYA", EN LOS Toldos. Parte de los reputados campos de ese nombre. 959 hectáreas divididas en 22 lotes de chacra con superficies de 37 á 48 hectáreas. A 2 leguas al Norte de la estación Naón, á 2 1/2 al Este de Prieto y á 4 1/2 al Sur de Los Toldos y en el centro de una zona que goza de fama bien establecida. Tierras feracísimas, de sobresalientes condiciones para agricultura y muy especialmente para el desarrollo de la alfalfa, con agua excelente á poca profundidad. Venta sin base, para liquidar, pudiendo pagarse el importe: 1/3 parte al contado, 1/3 parte á un año y 1/3 parte á dos años de plazo con garantía hipotecaria y 7 o/o de interés anual por semestres anticipados.

EL SABADO 25 de Marzo (fiesta), á las 3 en la ciudad de 9 de Julio. Lindan en conjunto con E. Thompson; F. Rodolfo Dielgado; Viuda de Taboada, viuda de Olguín y Prieto y Pueyrredón. El perímetro exterior está alambrado en parte, habiendo además algunas divisiones interiores. El molino del lote 4 no se incluye en la venta. Se visitan por Los Toldos, dirigiéndose allí á los señores Martín Urquizo de la Torre y Cía. Títulos perfectos. Escrituras por la oficina de don Tomás Bravo. Informes y planos, 351 San Martín 361. —BRAVO BARROS y Cía. m7

Bravo Barros & Cía.

PUEBLO y Colonia Atanasio Ceballos. A 4 años de plazo 2.500 hectáreas en lotes de solares, quintas y chacras, rodeando la estación Speluzzi (próximamente Ceballos), del ramal del ferrocarril Oeste de Roberts á Ingeniero Luiggi. En la sección 1a. de la Pampa Central, á 3 leguas al E. de la estación Chanilao (empalme de los FF. CC. Pacífico y Oeste), y á 4 leguas al Oeste de la estación y pueblo Intendente Alvear. Son tierras superiores de gran capacidad agrícola que las hace inmejorables para el cultivo de cereales con agua dulce y cristalina á 4 y 5 metros, sin tosca en toda su extensión. Venta amplia y liberal, con opción y sin base, 20 por ciento al contado y el resto á 1, 2, 3 y 4 años de plazo, con garantía hipotecaria y 6 o|o de interés por semestres anticipados.

EL DOMINGO 12 de Marzo á la 1 de la tarde sobre los mismos terrenos. La división comprende 32 manzanas divididas en solares, de 800 á 1.500 metros cuadrados; 60 quintas con superficies de 1 á 20 hectáreas y 45 chacras de 10 á 129 hectáreas, todas las fracciones con frente á calles. Se dará posesión inmediata. Hay varios retazos sembrados de alfalfa. En el lote C de la chacra 6, existe una población de material, galpón y molino. El perímetro del campo está alambrado. La cosecha del corriente año ha dado resultados excelentes y se la considera como la mejor de la región. Para el remate saldrá un coche-dormitorio reservado del Once de Septiembre y correrán trenes especiales, desde Bragado (vía Lincoln); desde Huincá Renancó (vía Chanilao) y desde Pico (también por Chanilao). Dichos trenes regresarán á su destino una vez terminado el remate. Los concurrentes deberán munirse de sus correspondientes boletos. En la estación Cevallos se servirá un almuerzo campestre. Títulos perfectos. Todo listo y en orden. Escrituras por la oficina de don Alberto Domínguez. Solicítense informes, planos y horarios para los trenes especiales en nuestra casa, 351 San Martín 361.—BRAVO BARROS y Cía.

*"LOS HUAICOS", EN GE*neral Arenales.—En la región de las tierras más famosas y preferidas del centro Norte de la provincia de Buenos Aires. 1.350 hectáreas de riquísimos campos, en tres lotes de 212 á 638 hectáreas. Entre los partidos de Pergamino, Colón, Rojas y Junín. Tierras de sobresalientes condiciones para toda aplicación, con agua dulce de 4 á 6 metros. Dedicadas á agricultura con inmejorable resultado. A 30 cuadras al Sur de la estación y pueblo de General Arenales y cruzadas por las vías del ferrocarril al Pacífico y los caminos generales de Arenales á Junín y Ascensión. Entre un núcleo importante de valiosos establecimientos y grandes colonias que dan realce y significación á la zona. En comunicación rápida y económica con los grandes mercados de consumo. Actualmente se está construyendo una línea férrea á San Nicolás que pasa por uno de los costados del campo, facilitando de una manera ventajosa la directa colocación de sus productos en ese importante puerto comercial. Para cabañas, granjas modelos, ó para toda explotación agrícola, es lo que reune más sobresalientes condiciones en esa situación excepcional. Venta con alambrados, poblaciones y todo género de mejoras. Base, pesos 200 la hectárea. Mitad al contado y mitad á 2 ó 3 años, con hipoteca á oro al 8 por ciento de interés, pagadero por semestres anticipados.

EL MARTES 14 de Marzo, á las 1, en nuestro hall, 351 San Martín 361. Linda en conjunto con los señores Guillermo Hann, M. y P. Lima y Urquiza. Cercado en su perímetro con 8 hilos de alambre especial galvanizado número 6; postes y varillones. Dos poblaciones principales, galpón de zinc, cochera, 6 divisiones interiores, dos pozos semisurgentes, molino con tanque bebederos, monte de frutales y otras mejoras. Se entregará en seguida, listo para sembrar. Se visita por General Arenales, donde hay facilidades. Títulos perfectos. Escrituras por la oficina de don Ireneo E. Collado. Informes y planos 351 San Martín 361.—BRAVO BARROS y Cía. f25

El pueblo "Aguas Buenas"

Entre las estaciones Mariano Miró y Van Praet, del F. C. O. Habiendo quedado un saldo de 1.200 hectáreas de lotes de pueblo, quintas y chacras, se venderá particularmente en las condiciones del remate, es decir, á ocho años de plazo con excepción de los solares de pueblo y pequeñas quintas que solo se venden al contado.

El campo es todo parejo, sin tosca, con agua dulce y especial para alfalfa.

Los interesados pueden dirigirse en Mariano Miró ó Aguas Buenas, al señor Juan Inchaurregui, quien facilitará la inspección del campo, ó á nuestra casa, 351 San Martín 361.

BRAVO BARROS & Cía.

Pueblo "AGUAS BUENAS" Entre las estaciones Mariano Miró y Van Praet del F. C. O. Habiendo quedado un saldo de 1.200 hectáreas de lotes de pueblo, quintas y chacras se venderá particularmente en las condiciones del remate es decir, á 8 años de plazo con excepción de los solares de pueblo y pequeñas quintas que solo se venden al contado. El campo es todo parejo sin tosca, con agua dulce y especial para alfalfa. Los interesados pueden dirigirse en Mariano Miró ó Aguas Buenas al señor Juan Inchaurregui, quien facilitará la inspección del campo, ó á nuestra casa, 351 San Martín 361.—BRAVO BARROS y Cía. v15

CAMPOS EN SANTIAGO DEL Estero. En el centro más floreciente y prestigioso del departamento 25 de Marzo 3.636 hectáreas en cinco lotes de 500 á 636 hectáreas de riquísimas tierras con una red de canales de riego en construcción y agua propia exquisita á 5 metros. Campo alto, pozo de intensa capacidad productora, donde todos los cultivos se desarrollan con prodigiosa feracidad y especialmente la alfalfa, que crece y se reproduce con exuberante vigor y lozanía, rindiendo de nueve á diez cortes anuales. A veinte cuadras al SO. de la estación y pueblo de Herrera del F. C. R. Entre un núcleo numeroso de renombrados establecimientos y reputadas colonias. Venta resuelta. Sin base. El precio podrá pagarse 25 o|o al contado y el resto en tres cuotas iguales á 1, 2 y 3 años de plazo, con garantía hipotecaria y 7 o|o de interés anual, pagadero por semestres anticipados.

EL VIERNES 10 de Marzo á las 3 en nuestro hall 351 San Martín 361. Linderos, al Norte Vallejo Hnos., al Sur Colonia Dora de Antonio L. Agrelo, al Este P. Montenegro y Cabezas y al Oeste, M. Müller. El alambrado que divide la propiedad con la colonia Dora no pertenece al campo. Se entregará en seguida. Se visitan por la estación indicada en la que el señor Eduardo Acosta facilitará la inspección. Títulos perfectos. Escrituras por la oficina de los señores Wright y Gamboa. Informes y planos 351 San Martín 361.—BRAVO BARROS y Cía.

EN PUAN Y SAAVEDRA 4470 hectáreas de campo inmejorable para agricultura y ganadería, con tierras feracísimas, pastos excelentes y agua dulce en toda su extensión á 8 y 10 metros de profundidad. A legua y media al este de la estación Tornquist y á menos de dos horas de la ciudad de Bahía Blanca. Con amplio frente al arroyo Sauce Chico y en medio de importantes establecimientos y grandes colonias en plena y próspera explotación. Venta en un solo lote. Base $ 240.000. Al contado.

EL MIERCOLES 22 de Marzo á las 3 p. m. en nuestro hall 351 San Martín 361. La fracción en venta comprende los terrenos conocidos por Potro Ríos Corrientes y Santiago Alajo y linda con Stroeder y Cía., doctor Luis de Rossi, Francisco Merino y el arroyo Sauce Chico. Está alambrado en todo su perímetro y dividido en tres potreros. Tiene valiosas poblaciones, galpón, puestos, molinos y otras mejoras. Se visita por la estación Tornquist. Seña 10 o|o. Comisión 2 o|o. Informes y planos 351 San Martín 361.—BRAVO BARROS y Cía. m8

Los interesados pueden solicitar informes detallados á nuestra casa central, 351 San Martín 361, ó en nuestras sucursales en Flores, Avenida Rivadavia 6837; en Belgrano, Avenida Cabildo 1078; en Lomas de Zamora, 60; Avenida Meeks; en La Plata, calle 47 núm. 667; ó en el Rosario, calle San Martín 739.—BRAVO BARROS y Cía.

Arturo Santiso y Cía.

*CERVIÑO 776, ENTRE MA*labia y Ugarteche, gran bulevar con jardín á su centro y adoquinado pago, barrio de porvenir y donde diariamente se levantan suntuosos edificios la propiedad está situada á 2 cuadras del bulevar Las Heras y á pocas de la entrada principal de Palermo, en terreno que mide 10 varas de frente por 28 de fondo; su edificación consta de comedor que cuadra al patio, 3 dormitorios, cocina, galería de vidrio, cieloraso de yeso, pisos pino tea, patio mosaico, etc. Puede visitarse.

EL DOMINGO 12 de Marzo, á las 4 de la tarde, en la misma propiedad, procederemos á su venta, sin base. Venta liberal, por ausentarse su dueño á Europa. Seña 8 o|o. Comisión 2 por ciento. Datos Maipú 126, U. T. 1089, Avenida, ó Rivadavia 5613. m5

Laudelino Márquez

*TERRENOS — A LOS VEN*dedores de fracciones grandes y chicas de tierra en la capital, que teniendo varios capitalistas para comprar, pasen por esta oficina San Martín 142. Sólo se trata con los dueños, tramitaciones reservadas y contestación rápida, conviniendo al ó no el negocio. — Laudelino Márquez. Unión Telefónica 2612, Avenida. v10

Ricardo J. Davel & Cía.

EN LINIERS — 2 LOTES con frente á la calle Larrazábal esquina Patrón, 12 por 32 v. cada uno. Sin base, se rematarán.

EL DOMINGO 12 de Marzo á las 5 p. m. Sobre los mismos terrenos. Seña 8 o|o. Comisión 2 o|o. Datos á Rivadavia 305. m8

Rómulo Carbia

*TERRENO ENTRE EDIFI*cios, Espinosa entre bulevar Caona y Figueroa, con eléctricos en la esquina, 10 por 50 varas. Base, $ 9 la vara. Mitad al contado y el resto en mensualidades.

EL DOMINGO 12 de Marzo á las 4 p. m. Títulos perfectos. Seña 10 o|o y 2 de comisión al comprador. Datos Victoria 136.

A. López y Cía.

EN LA BOCA — CASA DE renta. Sobre la Dársena Sur. Calle Gaboto 967 entre Pinzón y Aristóbulo del Valle, vale decir lindando manzana en medio con la calle Pedro Mendoza y ribera de la Dársena Sur. La propiedad como se ve, es de lo más importante y valioso de la Boca. El terreno mide 10 varas de frente por 17 de fondo. La edificación consiste en una sólida casa de altos con 12 piezas construidas de material, hierro galvanizado y madera, estilo mixto sin economías de ningún género. Tiene las cocinas correspondientes, w. c., bomba semisurgente, galerías, vidrieras, sólidas escaleras, parral, patio de tierra romana, varias comodidades, adoquinado pago, vereda. Renta 200 pesos por mes. Títulos perfectos. Base $ 17.000 m|n.

EL DOMINGO 12 de Marzo, á las 3 p. m., sobre la misma propiedad. Seña 8 o|o. Comisión 2 o|o á cargo del comprador. Informes Avenida de Mayo 676 ó en la Boca, Olavarría 896.—A. López y Cía. v12

*CASA EN QUILMES — BA*se $ 6.000. Calle Vicente López 591, esquina Rivadavia. A tres cuadras justas al Oeste de la estación del ferrocarril y á pocos pasos del tranvía eléctrico. El terreno mide 10 por 40, ó sean 400 varas cuadradas. La casa es de material, como nueva, tiene una [illegible] tres cómodas piezas más dos cocinas, w. c. y todas las comodidades, piso de mosaico, vereda, etc., etc. Títulos perfectos.

EL DOMINGO 12 de Marzo á las 5 p. m. Seña 8 o|o. Comisión 2 o|o. Informes Avenida de Mayo 676 en la Boca, calle Olavarría 896.—A. López y Cía. v12

Pedro V. Jofre

ALBERTI 1325, A UN PASO de la avenida San Juan. Linda casita con frente moderno imitación piedra, compuesta de sala, 2 dormitorios, cuarto de baño con inodoro é instalación de agua caliente, cocina con económica y pieza de servicio. Hecha en cal, con cielos rasos de yeso, pisos pino tea, carpintería cedro, etc. Mide 10 por 15 varas. Base $ 10.000 á plazos. Desocupada. Verla de 2 á 6 p. m. Informes, Florida 248 ó Tacuarí 118.

EL DOMINGO 12 de Marzo [illegible]

V. S. Lobato & Cía.

AVISOS NUEVOS

CABILDO, COLEGIALES, 3 de Febrero y Esteco, la mejor manzana del codiciado Belgrano sobre dos importantes avenidas adoquinadas, venta en 27 lotes, sin base, pudiendo pagarse el importe una parte al contado y el resto en uno, dos y tres años de plazo con 7 o|o de interés.

EL DOMINGO 9 de Abril á las 4 en los mismos terrenos. Hay lotes de 10 á 12 varas de frente por 31 á 48 de fondo. Las esquinas miden de 600 á 800 varas cuadradas. Después detalles. Otros informes, planos, etc. Pídase en nuestra casa, San Martín 48.—V. S. LOBATO y Cía. v23

EN MIRAMAR — FRENTE á la avenida y á la plaza Pueyrredón, á 6 cuadras de 100 varas de la entrada principal de la Rambla, en uno de los sitios en que más rápidamente tiene que valorizarse la tierra, á 200 varas de la iglesia y de la municipalidad, donde necesariamente será el centro comercial del pueblo, destinado por la hermosura de su playa á ser uno de los más importantes balnearios de la República. El ferrocarril ya ha librado al público su servicio para pasajeros. Base $ 5 la vara cuadrada, pudiendo pagarse el importe mitad al contado y mitad á 6 meses con 6 o|o de interés y pagaré hipotecario. Título perfecto. Escrituras por la oficina del señor Prudencio Lavista.

EL LUNES 20 de Marzo á las 4 en nuestro salón San Martín 42. Los terrenos en venta son parte de la manzana XX, sección 4a. El lote esquina mide 14 varas de frente á la plaza Pueyrredón por 38 de fondo y frente al bulevar Pueyrredón. Este lote linda calle por medio con el edificio de la Sociedad Española. Hay tres lotes á continuación con frente á la plaza que miden 12 varas por 38. Daremos opción. Seña 5 o|o. Comisión 2 o|o. Informes y planos, San Martín 48.—V. S. LOBATO y Cía. m9

CASAS

CON CEDULAS — A DOS cuadras de Cabildo. Casita recién construida y cómoda para habitar Amenábar número 3080 entre Iberá y Guayra. La parte más interesante de Saavedra, unida por una importante población al macizo de Belgrano. Con tranvías y muchos adelantos á la mano. Base $ 7.000 incluso 4.500 cédulas argentinas con las que podrá ó no cargar el comprador. Título perfecto. Ad corpus.

EL DOMINGO 12 de Marzo, á las 6. Mide 10 varas por 30.64 á un lado y 28.71 al otro. Consta de tres lindas habitaciones, cuarto de baño, galería, cocina, w. c., etc., mosaico en los patios, pozo semisurgente con bomba, etc. Seña 8 o|o. Comisión 2 o|o. Informes San Martín 48.—V. S. LOBATO y Cía. f22

*EN ALMAGRO — UNA CA*sa y un terreno, rodeando la esquina de Yapeyú y Quito. Barrio edificado á la moderna, especialmente de familias, á 3 cuadras de Rivadavia y á una de Belgrano y Castro Barros. Títulos perfectos.

EL DOMINGO 12 de Marzo á las 4.30. La casa Yapeyú 395 entre Belgrano y Quito, mide 10 varas por 25. Su construcción es en cal y moderna. Consta de sala, comedor, dos dormitorios y cocina. Está preparada para hacer la planta alta; cielos rasos de yeso, pisos de pino tea, patio de mosaico, puerta de cedro, etc. Base, $ 15.000 incluso una hipoteca de $ 6.000 á 1 año con 7 1|2 o|o de interés. El excedente se pagará 1|2 al contado y 1|2 á 6 meses con el mismo interés. Puede visitarse de 8 á 10 a. m. y de 3 á 6 de la tarde. El terreno Quito entre Yapeyú y Artes y Oficios, mide 10 varas por 19. Tiene cerco de material, plantas, etc. Base $ 5.000. Condiciones de pago 1|2 al contado y 1|2 á 6 meses con 7 1|2 o|o de interés. Seña 8 o|o. Comisión 2 o|o. Informes San Martín 48.—V. S. LOBATO y Cía. f20

*MAZA 1115 — ENTRE Cons*titución y Tarija, á dos cuadras de San Juan y 1 de Boedo, con adoquinado pago al frente. Buena casita ubicada en barrio de familias. Base, $ 9.000. Título perfecto. Ad corpus.

EL DOMINGO 12 de Marzo á las 5.30. Mide 9 varas por 26 (término medio). El edificio se compone de sala y una pieza de material y 4 de madera, todas con pisos nuevos de pino tea y cielos rasos. Frente imitación piedra, balcones y celosías de fierro, ventanas de cedro, zaguán y patio de mosaico, cocina, w. c., galpón, gallinero, etc., todo en perfecto estado. Seña 8 por ciento. Comisión 2 o|o. Informes, San Martín 48.—V. S. LOBATO y Cía. m5

COLOMBRES 1172 ENTRE Cochabamba y Constitución. A una cuadra de San Juan y al lado mismo del tranvía. Con adoquinado al frente. Linda casa para habitar y disfrutar de la renta que pueda producir. Bien construida y muy bonita. Base $ 9.000. Títulos perfectos. Ad corpus.

EL DOMINGO 12 de Marzo á las 5. Mide 9 varas por 45 y 8 varas en el contrafrente. — Tiene tres habitaciones grandes y dos más pequeñas, baño, cocina, w. c., cielos rasos de yeso, pisos de pino tea, patio de mosaico, parral, etc. Se entregará llave en mano. Seña 8 por ciento. Comisión, 2 por ciento. Informes, San Martín 48.—V. S. LOBATO y Cía. f20

EN MAR DEL PLATA — EL chalet María Delia bien amueblado á plazos. Un petit bijou, rodeado por las mansiones de Anchorena, doctor Rocha, doctor Castaño y muchas otras; á 8 cuadras de la nueva estación y á 4 de la plaza Colón. Calle Tucumán entre Alberti y Rawson. Base $ 40.000, tercera parte al contado, tercera á un año y tercera á dos años, con 7 o|o de interés. Título perfecto.

EL DOMINGO 12 de Marzo á las 4, en la propiedad. Mide 10 varas por 50. El edificio moderno, á todo costo, consta de dos pisos y subsuelo. Detalles: comedor, gran hall, toilet de visitas, 6 dormitorios, baños con instalaciones completas de la casa Heinlein, piezas de servicio, cocina, bodega, jardín, etc., instalación completa de agua caliente, luz eléctrica, campanillas, celosías y demás detalles de una buena construcción. El mueblaje que entra en la venta es de la casa Thompson, todo de roble, bronce, etc., aparatos de luz eléctrica importados. En seguida, venderemos el terreno lindero á la propiedad compuesto de 10 varas por 50 con base de $ 18 la vara cuadrada, á dos años de plazo. Está cercado de alambre tejido y tiene un pequeño jardín destinado para garage ó lo que se quiera. El asfaltado de la calle Tucumán que se hará en breve, es por cuenta del comprador. La propiedad puede visitarse de 3 á 6 p. m. solicitando tarjetas en nuestro escritorio en la rambla del Bristol. Seña 8 o|o. Comisión 2 o|o. Informes y fotografías en nuestra casa, San Martín 48.—V. S. LOBATO y Cía. m8

*JUDICIAL — INDEPEN*dencia 3487, entre Liniers y Maza. Casa para renta, á una cuadra de Boedo y sobre otro de los importantes bulevares del Sur. Por orden del juez doctor Repetto, secretaría del señor Viera, en el juicio abintestato de doña Luisa Canale de Vandiol. Base, $ 23.000, debiendo hacerse cargo el comprador de una hipoteca originaria de 2.630 pesos oro, á favor del Banco Hipotecario Nacional, reducida actualmente á $ 1.752.65, en cédulas hipotecarias de la serie Préstamos Convertidos. El servicio de esta hipoteca se hace á papel abonando $ 100 por cada 100 $ oro del préstamo. Título perfecto.

EL DOMINGO 12 de Marzo á las 3.30 p. m. Mide 9.66 metros de frente por 48.80 (10 varas por 56). Edificio: se compone de sala, 2 comedores, 5 habitaciones grandes, 2 pequeñas, 3 de madera y cinc, pileta, cocina y w. c., pisos de pino tea, 3 patios de baldosas, celosías, aguas corrientes, cloacas, aljibe y árboles frutales. Seña 8 o|o. Comisión 2 o|o. Informes San Martín 48.—V. S. LOBATO y Cía. f24

*HONDURAS 70, ENTRE CO*ronel Díaz y Bulnes. Casa que, con pequeñas refacciones, puede producir muy buena renta. Sobre una avenida adoquinada, á 3 cuadras de Córdoba y en barrio bien edificado y de constantes adelantos. Base, $ 19.000. Títulos perfectos. Ad corpus.

EL DOMINGO 12 de Marzo á las 6 p. m. Mide 10 varas por 58 término medio. El edificio antiguo, pero en buen estado, consta de sala, 5 dormitorios, una pieza chica, 3 de madera, cocina y w. c., pisos de pino tea, patio de baldosa, agua de molino de la casa contigua, aljibe, etc. Producía alquilada á una sola mano, $ 320. Se entregará desocupada. Seña 8 o|o. Comisión 2 o|o. Informes San Martín 48.—V. S. LOBATO y Cía.

*EN LA FLORESTA — HER*mosa casita chiche. Calle Saráchaga 4274, entre Segurola (adoquinada) y Goya, 5 cuadras al Norte de Rivadavia, barrio moderno, totalmente edificado. Dos cuadras del eléctrico al centro. Base, $ 4.500. Título perfecto. Ad corpus.

EL DOMINGO 12 de Marzo, á las 5. Mide 10 por 25 varas. Tiene dos lindas habitaciones, galería con cielos rasos de tea y piso de mosaico, cocina, despensa, w. c., pozo semisurgente con bomba y molino, verja de hierro y jardín al frente. Puede visitarse. Seña, 8 por ciento. Comisión, 2 por ciento. Informes, San Martín 48.—V. S. LOBATO y Cía. m5

*MAZA 365 y 367 entre MORE*no y Belgrano, ó sea en el centro del barrio de Almagro, donde las propiedades producen una elevada renta. Propiedad dividida en dos departamentos en terreno amplio, que reclama la construcción de un edificio de gran renta. Con cloacas, gas y aguas corrientes. Base, $ 20.000. Título perfecto. Ad corpus.

EL DOMINGO 12 de Marzo, á las 4. Mide 9.80 varas por 42.71. Tiene los departamentos de 3 piezas cada uno, cocina, etc. Puede visitarse. Seña, 8 por ciento. Comisión, 2 por ciento. Informes, San Martín 48.—V. S. LOBATO y Cía. f20

TERRENOS

EN SAAVEDRA — ARCOS, entre Paroissien y Vilela, á 3 cuadras al Norte de Cabildo con tranvía La Croze y cerca de la estación Núñez, á 3 también de Blandengues y entre un grupo de población nueva, la que va cubriendo totalmente ese progresista barrio. Base, $ 5 v. c. Título perfecto.

EL DOMINGO 12 de Marzo á las 5.30. Mide 9.50 varas por 87.75. Superficie 356.77 varas cuadradas. Seña 8 por ciento. Comisión 2 o|o. Informes, San Martín 48.—V. S. LOBATO y Cía.

RIVADAVIA Y CARABOBO lindando con la esquina. A 3 años de plazo. Un lote de dimensiones muy solicitadas, sobre Rivadavia y rodeado por las propiedades de mayor significación de la parroquia de Flores. Sin base. Pagadero el importe: 25 o|o al contado y el resto á 1, 2 y 3 años de plazo, con garantía hipotecaria y 7 o|o de interés, por semestres anticipados. Títulos perfectos.

EL DOMINGO 12 de Marzo á las 3 p. m. Mide 10 varas por 27 en un costado y 26.25 en otro; superficie: 266.29 v. c. Tiene edificio antiguo, 3 piezas grandes, una más chica, y w. c. Seña 8 o|o. Comisión 2 o|o. Informes, San Martín 48.—V. S. LOBATO y Cía. m5

CAMPOS

ARRENDAMIENTO — EN San Andrés de Giles 340 hectáreas del campo conocido por de Maxwell, apto para agricultura ó ganadería y especialmente para tambos, por su proximidad á la capital. Dista 3 1|2 leguas de Giles y una de la estación Heavy, F. C. C. B. A. Base, $ 20 la hectárea.

EL JUEVES 16 de Marzo á las 4 en nuestro salón de ventas San Martín 42. Condiciones de arriendo: plazo 3 años con opción á 5. Semestres anticipados, garantía de un año en dinero ó títulos de renta nacionales ó garantía personal á satisfacción. Destino: agricultura ó ganadería, pudiendo sembrarse lino por terceras ó quintas partes del área cada año, según el plazo del arrendamiento en distinto sitio. Tiene agua dulce á tres metros. Posesión inmediata. Escritura pública ante el escribano don Tomás Herrera. En la cochería de García, en Giles conocen la ubicación del campo. Seña 8 o|o. Comisión 2 o|o. Otros informes San Martín 48.—V. S. LOBATO y Cía. f24

Benito Roero y Cía.

EN LA BOCA, 2 NOTABLES terrenos centrales. Magallanes entre Zárate é Iraia. Mide 10 por 37 ½. Iraia entre Rocha y Magallanes, frente al mismo [illegible] de la estación del tranvía Gran Nacional. Mide 10 por 37 varas. Sin base. A plazos.

EL DOMINGO 12 de Marzo á las 4 p. m. Forman en total un conjunto de 880 varas cuadradas. Tienen entrada por dos calles [illegible] y que por su ubicación á un [illegible] del bulevar Patricios, son los terrenos solicitados por [illegible] la construcción de depósitos [illegible] destinados para la instalación de [illegible] otras industrias.

EL DOMINGO 12 de Marzo á las 4 p. m. (sobre los mismos) pagaderos 1|2 al contado y el resto á 1 ó 2 años de plazo con el interés corriente. Títulos perfectos. Seña 8 o|o. Comisión 2 o|o. Informes Almirante Brown 1485.—Benito Roero y Cía. m7

PAYLEBOT "ENTRE RIOS" del porte de 110 toneladas, su calado 7 pies, construido en madera dura forrado en cinc, tiene dos botes con todas sus velas, maniobras y útiles necesarios, listo para el trabajo.

EL DOMINGO 12 de Marzo á las 10 de la mañana en la Boca frente á los Bomberos donde podrán visitarlo los que tengan interés. Venta al mejor postor. Sin base. Seña 10 o|o. Comisión 4 o|o. m7

Enrique Blanco

*EN EL CENTRO DE FLO*res. Varela 731, amplia propiedad recién terminada lista para habitarla, siendo su construcción de primer orden. Mide 10 por 51. Edificio de balaustrada á su frente imitación piedra, cuatro amplios dormitorios, comedor, baño, cocina, dos patios de mosaicos, galería, carpintería de cedro, cielos rasos de yeso decorados, adoquinado pago y vereda. A siete cuadras de la plaza á dos de Directorio, barrio de familias y totalmente edificado. Puede visitarse de 9 á 11 y de 3 á 5.

EL DOMINGO 12 á las 4.30. Base, 12.000 pesos. Mitad al contado y mitad á uno ó dos años. Mayores informes á mi escritorio Bolívar 256. m7

*TERRENO CON AGUAS CO*rrientes en Flores. Avenida Merlo entre Varela y Pelernera entre muros. 10 por 29, al lado del adoquinado, á 6 cuadras de la plaza é iglesia, punto pintoresco rodeado de edificación moderna. Sin base y sin pretensiones para la venta.

EL DOMINGO 12 á las 5. Mayores informes, Bolívar 256. m7

*TERRENO — VARELA EN*tre Merlo y Lobos con adoquinado pago. 10 por 38.32, á un lado y 37.36 al otro, 378 v. c. Sin base, lote ideal para construir una casa de renta ó habitación en un bonito barrio rodeado de casas de familia á cinco cuadras de la plaza é iglesia.

EL DOMINGO 12 á las 5.30. Datos, Bolívar 256. m8

S. A. Cremona

*EN RAMOS MEJIA — 6 LO*tes en lo más valioso, cada uno de 10 vs. por 50, rodeados de las hermosas casas quintas de los señores Labougle, Buttner, Piñero y frente á la de Cremona á 5 cuadras al Sud de la Estación del tren y 1 al Norte del camino de S. Justo; está todo plantado de alfalfa y árboles y cercado de alambre tejido. Base $ 2.50 la v. c., pagadero una parte en 48 mensualidades sin interés de $ 15 por lote, equivalente á $ 1.75 v. c. y el excedente al contado, dándose título inmediato ante R. Bernardo.

EL DOMINGO 12 de Marzo á las 4 p. m. Un lote con opción á todos. Seña 8 o|o. Comisión 2 o|o. Planos, 25 de Mayo 83. m5

CASA SIN ESTRENAR EN Ramos Mejía, á 4 cuadras justas al Sud de la Estación y 2 del almacén Mendiguren, barrio edificado, mide 10 varas por 40, frente imitación piedra, sala, 2 dormitorios, comedor, baño, cocina, w. c., servicio, galería, cielos rasos yeso decorado, etc., semisurgente. Base pesos 6.000 m|n.

EL DOMINGO 12 de Marzo á las 4.30. Visítese. Seña 8 o|o. Comisión 2 o|o. Datos 25 de Mayo 83. m5

EN RAMOS MEJIA — EN LA parte más edificada. Terreno esquina en 2 lotes cada uno de 20 por 60 varas, con opción, calle Cuyo esquina 33, á 7 cuadras al NO. de la Estación del tren y á una al Norte de Gaona con luz incandescente al frente, alambrado tejido y vereda hecha. Apto para cualquier destino. Base $ 2 la v. c. 1|2 al contado y 1|2 á un año y 6 o|o interés anual.

EL DOMINGO 12 de Marzo á las 5. Título perfecto. Seña 8 o|o. Comisión [illegible] 25 de Mayo 83.

PUBLIO C. MASSINI & Cía.

CASAS

*DE RENTA — COCHABAM*ba 4128, entre Mármol y Treinta y Tres á 1 cuadra del bulevar San Juan y de la avenida La Plata. Muy buen barrio comercial, con adoquinado pago al frente. Buena casa nueva, consta de salón de negocio al frente con cortinas de acero, 3 departamentos interiores, compuesto cada uno de 3 y 5 piezas respectivamente y dependencias y con todos los detalles necesarios. Base, $ 27.000, incluso en esta suma 17.000 cédulas argentinas que el comprador podrá tomar á su cargo abonando el excedente al contado. Mide 10 varas por 56. Ad-corpus.

EL DOMINGO 12 de Marzo á las 5 p. m. en la misma propiedad venderemos esta buena casa que recomendamos por tratarse de un buen negocio. Renta de pesos 270 mensuales. Títulos perfectos. Seña 8 o|o. Comisión 2 o|o. Más informes á nuestras oficinas San Martín 81.—Publio C. Massini y Cía.

*ESTADOS UNIDOS 2720 EN*tre Jujuy y Catamarca, muy buen barrio, adoquinado y tranvía al frente, cloacas, luz, etc., á 1 cuadra del bulevar Independencia y 2 de San Juan. Buena propiedad, nueva, compuesta de 7 habitaciones principales, baño, gran vestíbulo y todas las dependencias. Construida con materiales de primer orden; cielo raso de yeso, pisos pino de tea, celosías de cedro, gas, cloacas, etc. Está preparada para edificar en altos. Mide 10 varas por 30 (ad corpus). Base $ 24.000 á vender á cualquier precio.

EL DOMINGO 12 de Marzo á las 4 p. m. en la misma propiedad, venderemos esta buena casa que recomendamos la visiten. Títulos perfectos. Seña 8 o|o. Comisión 2 o|o. Informes, San Martín 81.—Publio C. Massini y Cía.

*CASA CHICHE — EN FLO*res. San Eduardo 814, entre Colpayo y Rojas á 5 cuadras de la avenida Rivadavia, 1 del bulevar Avellaneda, con tranvía, entre moderna edificación, con adoquinado en la esquina, etc. Buena casa estilo moderno, compuesta de 2 balcones al frente, sala, 4 habitaciones, 2 más en altos, cocina y todos los detalles. Construida toda con materiales de primer orden, cielos rasos de yeso, pisos de madera, pozo semisurgente y todas las dependencias necesarias. Mide 9 varas de frente por 24.33 en el costado NE., 23.33 en el SO. y 9.11 varas en el contrafrente (ad corpus). Base, $ 11.000, pagaderos mitad al contado y mitad á un año de plazo con el 7 o|o de interés.

EL DOMINGO 12 de Marzo á las 4 p. m. en la misma propiedad, venderemos esta buena casa, que recomendamos la visiten. Títulos perfectos. Seña 8 o|o. Comisión 2 o|o. Más datos é informes en nuestra casa, San Martín 81.—Publio C. Massini y Cía.

*EN SANTOS LUGARES. Lin*da casa-quinta, calle Italia y Santiago Bonifacini, manzana 21, lote 10. Consta de amplio salón de negocio al frente, 2 piezas, galería, cocina y todas las dependencias. Mide 10 varas de frente por 30.59 de fondo (ad-corpus). En perfecto estado y llave en mano. Base pesos 5.500, pudiendo dejarse $ 4.000 á un año de plazo con 7 o|o de interés.

EL DOMINGO 12 de Marzo á las 2 p. m., en la misma propiedad, venderemos esta linda casita. Puede visitarse pidiendo las llaves en la carbonería de enfrente. Títulos perfectos. Seña 8 o|o. Comisión 2 o|o. Informes y datos San Martín 81.—Publio C. Massini y Cía.

*ESTADOS UNIDOS 2730, EN*tre Catamarca y Jujuy muy buen barrio con adoquinado y eléctrico al frente, á 1 cuadra del bulevar Independencia y 2 de San Juan. Buena propiedad en perfecto estado de conservación y con todos los detalles necesarios. Mide 10 varas por 40 (ad corpus). Consta de 8 habitaciones principales, baño, cocina, y todas las dependencias. Pisos pino de tea, cielos rasos de yeso, frente moderno imitación piedra, etc. Base, $ 30.000 á vender á cualquier cosa.

EL DOMINGO 12 de Marzo á las 4 p. m. en la misma propiedad, venderemos esta buena casa que recomendamos. Títulos perfectos. Visítese. Seña 8 o|o. Comisión 2 o|o. Informes, San Martín 81.—Publio C. Massini y Cía.

En Villa Devoto

Dentro de los límites de la capital

34 LOTES

A una cuadra de Nazca, 2 de la avenida San Martín é igual distancia del tranvía y parada El Talar. Frente á las calles Helguera, Tequendama, Vallejos y Argerich.

Sin base. En 36 mensualidades.

El Dgo. 12 de Marzo, á las 3 p. m.

SOBRE LOS MISMOS TERRENOS

Planos é informes, San Martín 81.

Publio C. Massini & Cía.

EN VILLA DEVOTO — A 4 cuadras de la avenida San Martín, 1 de Nazca y 4 de la parada el Talar, 34 lotes de ideales dimensiones, entre edificación en la parte más linda de Villa Devoto, á 7 cuadras de la estación, de la plaza y de la iglesia. Venta en 36 mensualidades sin interés, sin base, á tanto la vara cuadrada, con posesión inmediata sin más desembolso que las mensualidades de garantía en el acto del remate y dos más al retirar el título provisional, dándose las escrituras ante el escribano señor José J. Pippo, una vez abonadas 12 mensualidades. Las cuotas mensuales se abonarán en el Banco El Tesoro Americano. Descuento de 10 por ciento sobre la parte á plazos al que pague al contado.

EL DOMINGO 12 de Marzo á las 3 p. m., en los mismos terrenos. Dan frente á las calles Tequendama, Helguera, Vallejos y Argerich. Títulos perfectos. Comisión 2 o|o. Planos y datos, á San Martín 81.—Publio C. Massini y Compañía. f26

TERRENOS

EL PRIMER GRAN REMATE por mensualidades del año. En Belgrano, la antigua quinta de Sanguinetti, hoy urbanizada y absolutamente rodeada de edificación en el punto más alto y de más porvenir de la parroquia, con frente al bulevar Congreso, calle Conesada, Iberá, Guayra, Tronador, Pedraza, Forest, Estomba, Tronador, Plaza y la vía del F. C. R. ramal al Tigre. A 1 cuadra de la estación Coghlan, 2 cuadras del bulevar Monroe, 2 cuadras también del tranvía eléctrico por Congreso. Son 287 lotes que venderemos sin base á tanto por vara cuadrada pagadera en 40 mensualidades sin interés, sin más desembolso que una mensualidad y el 2 o|o de nuestra comisión y 2 más al retirar el título provisional.

EL DOMINGO 2 de Abril á las 2.30 p. m. sobre los mismos terrenos. Todas las manzanas están alambradas con alambre tejido, las ochavas hechas y las calles abovedadas, la posesión se da inmediatamente. Después más detalles.—Publio C. Massini y Cía.

ENTRE SANTOS LUGARES y Caseros. Lindando con los talleres del F. C. P. 150 lotes á 3 cuadras justas de la estación sobre el camino real á Ramos Mejía. Rodeado de edificación de gran porvenir y valorización, pues día á día se alzan los valores, vivo ejemplo son de esto las progresistas villas Lynch, Raffo, Lacroze, Sáenz Peña y Santos Lugares, de lo que distan los terrenos que ofrecemos 8 cuadras. Base $ 8 por mes el lote, en 80 mensualidades con solo el desembolso de 1 mensualidad de garantía en el acto del remate y una más al retirar el título provisional. Es el terreno más lindo que puedo ofrecerse, con enorme edificación, y para demostrarlo basta decir que la iglesia de Caseros, está dentro de terrenos. Condiciones ventajosísimas para los compradores pues con $ 8 por mes y una mensualidad al contado pueden ser dueños de un lote en una zona que ha progresado mucho y aún tendrá que progresar más por varias razones fundamentales.

EL DOMINGO 19 de Marzo á las [illegible] p. m. Sobre los terrenos. Títulos perfectos. Comisión 2 o|o. Tren gratis. Planos á San Martín 81.—Publio C. Massini y Cía. f26

*BULEVAR CABILDO — D*iez manzanas con frente á la más importante arteria adoquinada que une la capital con los 7 principales pueblos del Norte. Terreno equidistantes de Vicente López, Florida, Mitre y Cabildo del F. C. C. C. Trocha Angosta que cruza bajo nivel y que construirá esta estación próximamente. Venta en 48 mensualidades sin base y sin interés y con solo 3 de desembolso, 1 de seña y 2 al retirar el título provisional. Es ya del dominio público que ha sido registrada en Londres la sociedad que construirá el tranvía que correrá á lo largo del bulevar Cabildo hasta el Tigre y que según lo establece la comisión estará terminado á los 18 meses. Es la última oportunidad de adquirir en esta oportunidad terrenos por mensualidades á precios que dentro de un año serán irrisorios. Llamamos la atención del pequeño y gran capitalista sobre este negocio que reputamos noble.

EL DOMINGO 26 de Marzo á las 2.30 p. m. sobre los mismos terrenos. Tren gratis del Retiro á Vicente López y Florida y automóviles para los que prefieran ir en el tranvía Lacroze que funciona hasta el bulevar de Circunvalación, es decir, á 5 cuadras de estos terrenos. Comisión 2 o|o. Planos, informes y boletos en nuestra casa San Martín 81.—Publio C. Massini y Cía.

*AL NORTE — SOBRE SAN*ta Fe. Lindísima ubicación. Ideal terreno calle Ecuador entre Santa Fe y Charcas barrio de fisonomía propia que no necesita mayores comentarios ni elogios para ponderar su ubicación. Todo edificado de casas modernas; sus medidas merecerían otro elogio. 10 varas de frente al Oeste por 34.83 varas en el costado Norte, 34.65 en el costado Sur y 9.26 en el contrafrente, medidas que permiten la construcción de un lindísimo petit-hotel y la casa de renta. Venta sin base para vender á cualquier precio.

EL DOMINGO 12 de Marzo á las 5 p. m. en el mismo terreno, venderemos este lote que lo recomendamos por su ubicación. Títulos perfectos. Seña 8 o|o. Comisión 2 o|o. Más informes en nuestras oficinas San Martín 81.—Publio C. Massini y Cía.

EN HAEDO A 4 CUADRAS de la estación, en paraje muy central, con luz eléctrica al frente. Calle República entre Congo y Defensa. Lindo lote de 10 varas de frente por 50 de fondo, entre edificación moderna. Sin base, á tanto la vara cuadrada, á vender resueltamente.

EL DOMINGO 12 de Marzo á las 3 p. m. sobre el mismo terreno venderemos este lindo lote que recomendamos. Títulos perfectos. Seña 8 o|o. Comisión 2 o|o. Informes y planos á San Martín 81.—Publio C. Massini y Cía. m5

ENTRE VICENTE LOPEZ Y Florida.—En una loma preciosa, entre edificación, á 3 cuadras justas de la gran avenida del Centenario (Cabildo) y 1 y 1|2 de la avenida San Martín, ambas adoquinadas, 122 lotes de todas dimensiones y para todos los gustos. No puede ofrecerse nada más lindo ni mejor ubicado. Es público y notorio la importancia que ha adquirido el adoquinado del bulevar Cabildo, hoy avenida del Centenario, como asimismo la gran edificación que se desarrolla con gran impulso. La empresa del tranvía Lacroze, prolongará sus líneas hasta San Isidro dando una mayor valorización á todo este punto. A todas estas obras de embellecimiento urbano agréguese las fáciles condiciones de venta en que los ofrecemos y se darán cuenta de que brindamos una oportunidad para hacer ganar dinero hasta al más modesto bolsillo. Venta liberal sin base á tanto la vara cuadrada á pagar en 48 mensualidades, sin interés con posesión inmediata sin más desembolso que dos mensualidades de garantía en el acto del remate y dos más al retirar el título provisional dándose las escrituras definitivas una vez abonadas 18 mensualidades y ante el escribano C. Rodríguez Portal. Las cuotas mensuales se abonarán en el Banco Español 12 por ciento de descuento sobre la parte á plazos al que opte por el pago total al contado.

EL DOMINGO 19 de Marzo á las 3 de la tarde sobre los mismos terrenos, venderemos estos 122 lotes que no necesitan casi dinero para adquirirlos. Títulos perfectos. Nuestra comisión del 2 por ciento es á cargo del comprador. El día del remate pondremos un tren especial gratis de la estación Retiro á las 2.30 en punto. Planos y más datos, San Martín 81.—Publio C. Massini y Cía. m4

*CHACRAS DE 50 HECTA*reas á pagar por mensualidades tierra de la mejor calidad para agricultura y ganadería 96 chacras de 500.000 metros cuadrados cada una ó sea 50 hectáreas con base de $ 15 por mes cada chacra pagadera en 80 mensualidades, todas con frente á calles y caminos de las secciones más próximas y más ricas de la Pampa Central, sección IX, fracción D, mitad Sur del lote 17, parte de la estancia que fué del doctor M. Ugarte, lindando con el importante establecimiento del doctor Juan Larraburu, doctor Bernardo Ader y herederos de Manuel Sosa. Distan 8 leguas de General Acha, importante población y estación del F. C. S., de todos conocido y en breve tendrá otro ferrocarril mucho más próximo. La venta es con opción de un lote á cuantos quieran y estos se entregarán medidos y amojonados. Excusado sería decir que se trata de un negocio serio y la subdivisión de 50 hectáreas obedece á que entendemos que á estas distancias menores fracciones de tierra son inutilizables.

EL MIERCOLES 5 de Abril á las 3 p. m. en nuestra casa, San Martín 81, venderemos estas chacras con la base de $ 15 por mes cada 50 hectáreas dándose la posesión inmediata á todo el que lo solicite y sin más desembolso que 2 mensualidades de garantía en el acto del remate y 2 más al retirar el título provisional. La escritura definitiva se otorgará cuando se haya pagado 30 mensualidades, ó á todo el que las anticipe sin descuento alguno, el que prefiera pagar el total al contado gozará de un descuento del 15 o|o, recibiendo en seguida su escritura libre de todo gravamen por ante el escribano, Rodolfo F. Bernardo, avenida de Mayo 605. Los que quieran visitar estas chacras pueden hacerlo por General Acha, en el hotel Apolo, hay carruajes y en el lote lindero al campo en la casa de negocio El Carancho de don Lucas Vázquez, encontrarán alojamiento barato, nosotros proporcionaremos pasajes de ferrocarril ida y vuelta á mitad de tarifa. Nuestra comisión de 2 o|o es á cargo del comprador. Planos y más datos en nuestras oficinas, San Martín [illegible]—Publio C. Massini [illegible] f24

*EN ITUZAINGO, A 4 CUA*dras de la estación, la parte más alta y poblada, rodeado de casitas nuevas, de gran porvenir y valorización. 15 lotes de los antiguos terrenos del doctor Bernardo de Irigoyen, con frente á calles perfectamente abiertas y lindando con terrenos recientemente vendidos. Venta sin base á tanto la vara cuadrada, pagadera, mitad al contado y mitad á 6 meses de plazo sin interés.

EL DOMINGO 12 de Marzo á las 2 p. m. sobre los mismos terrenos. Títulos perfectos. Seña 8 o|o. Comisión 2 o|o. Escrituras ante el escribano señor Rodolfo F. Bernardo. Informes y planos en nuestra casa, San Martín 81.—Publio C. Massini y Cía. f24

*SOBRE LA AVENIDA AL*corta. Lindo terreno, calle Luna entre Tupungato y Avenida Alcorta. A un paso de la estación del F. C. de la P. de B. A. y del tranvía eléctrico, entre mucha edificación. Mide 10.11 varas de frente por 67 de fondo. Base $ 9 la vara cuadrada. Reconoce una deuda de 8.148 pesos, pagadera en 43 cuotas de pesos 194.02, abonándose el excedente al contado.

EL DOMINGO 12 de Marzo á las 3 p. m., en el mismo terreno, venderemos este lote bien ubicado y en un barrio de gran porvenir. Títulos perfectos. Seña 8 o|o. Comisión 2 o|o. Informes y planos, San Martín 81.—Publio C. Massini y Cía. m5

*EN BELGRANO — GENE*ral Paz entre Manuela Pedraza y Guayra, 3 lindos lotes de 10 varas de frente por 50 de fondo cada uno entre edificios á 1 cuadra del bulevar Cabildo con adoquinado y doble vía de tranvía eléctrico. Barrio de gran porvenir y valorización, todo edificado de nuevos chalets. Venta con opción, con la ínfima base de $ 12 la vara cuadrada, para vender á cualquier cosa que exceda.

EL DOMINGO 12 de Marzo á las 3 p. m. sobre los mismos terrenos, venderemos estos 3 bien ubicados lotes adaptables á cualquier destino que quiera dárseles. Títulos perfectos. Escrituras ante el escribano señor Rodolfo F. Bernardo, Av. de Mayo 605.—Seña 8 o|o. Comisión 2 o|o. Más informes y planos en nuestras oficinas. San Martín 81.—Publio C. Massini y Cía.

CAMPOS

EN LA PAMPA CENTRAL, sección 24, fracción C, parte del lote 10, 2.600 hectáreas en un lote, campo conocido con el nombre de Pedro Arriola y figura en el plano á nombre del doctor E. de Benedetti. Linda con Cavia Hnos., Cordiviola y Caneto. Está muy próximo al ferrocarril proyectado de Bahía Blanca á San Rafael y próximo también al de Chos-Malal á Antuco. Campo bueno, apto para cualquier destino, con buena agua á poca profundidad. Base, $ 11 la hectárea, pagadera mitad al contado y mitad á 1 año con pagaré hipotecario y 7 o|o de interés pagadero por trimestres anticipados.

EL MIERCOLES 22 de Marzo á las 3 p. m. en nuestra casa, San Martín 81, venderemos este buen campo. Títulos perfectos. Seña 8 o|o. Comisión 2 por ciento. Informes y planos á San Martín 81.—Publio C. Massini y Cía.

José Conti

EN EL CABALLITO — CON adoquinado pago al frente y varias líneas de tranvías á una cuadra. Espléndida esquina especial para un negocio, calle Espinosa y Franklin, ó sea á una cuadra al Sur de la Avenida Gaona. Mide 12v56 por 29v80. Superficie 434.12 v. c. Forma de pago: pesos 2.130.85 se pagan en 19 mensualidades de 112.15 $ comenzando en Marzo de 1913 y el excedente al contado. Sin base, para vender. Seña 8 por ciento y 2 por ciento de comisión. Planos, Bolívar 189.

EL DOMINGO 12 de Marzo, á las 4.—José Conti. m7

*EN FLORESTA — DOS CA*sas á plazos, á 4 cuadras del tranvía número 48 á plaza de Mayo, en combinación (de 10 centavos) con varios otros. De buena renta. Base, pesos 8.50 cada una.

EL DOMINGO 12 de Marzo á las 4 venderé las dos casas calle Pizarro entre San Fernando y Jachal. Edificio de 2 piezas, cocina, w. c., galerías, mosaicos, cielos rasos de yeso, pisos pino tea, etc. Renta $ 35 mensuales cada una. Forma de pago: 1|2 al contado y 1|2 á 1 año de plazo con el 6 o|o de interés. Datos, Bolívar 189.—José Conti. m8

Mariano Arau

*30 LOTES ENTRE LA EN*senada y puerto de La Plata. En 80 mensualidades, sin interés. Dando frente á la Villa Albino Barrios, gran bulevar Colón calle América y á la cañería de las aguas corrientes. Base, 10 $ el lote por mes. Situación inmejorable, pues distan solamente 300 metros del canal Oeste y del tranvía y á 700 metros de las estaciones Ensenada y dock central de los puentes levadizos, mercado etc. Títulos perfectos. Posesión inmediata. Escrituras ante el escribano Atilio M. Vernetti quien tiene los títulos á disposición de los interesados que quieran revisarlos. Dos mensualidades en el acto del remate y otras dos dentro de los 15 días.

EL DOMINGO 12 de Marzo, á las 4 de la tarde, sobre los mismos. Comisión, 2 por ciento á cargo del comprador. Por carteles con plano, á mi casa de remates Perú 175, Buenos Aires y diagonal 80 núm. 1075 La Plata. n8

José M. Sellanes y Cía.

BUENA CASA AL NORTE— Peña 318 entre Azcuénaga y Andes. Mide 9 por 42.72 varas. Base $ 32.000. 1|3 parte al contado, 1|3 parte á un año y otra tercera parte á otro año de plazo con garantía hipotecaria y 7 o|o de interés. Edificio viejo reedificable en buen estado con sala, 4 dormitorios, 2 cuartos de servicios, cocina, w. c., baño, etc., con adoquinado pago, cloacas, aguas corrientes, luz eléctrica, y gas, rodeado de tranvías. Buenas casas de familia y comercio, hará un buen negocio el que adquiera esta finca tan central y bien ubicada. Puede visitarse, desocupada y llave en mano. Seña 8 o|o. Comisión 2 o|o, á cargo del comprador.

EL DOMINGO 12 de Marzo, á las 3.30 p. m. Datos y planos, Florida 211.—José M. Sellanes y Cía. m5

*CASA EN PERFECTO ES*tado. Al Oeste, Agrelo 3264 entre Loria y 24 de Noviembre. Mide 9 por 47.34 varas. Base $ 25.000 á plazos y en la forma siguiente: 10.000 cédulas L. y 15.000 pesos á 2 años, con interés del 7 o|o, el excedente de la base al contado. Edificación de primer orden, con sala, 7 dormitorios, comedor, cocina, w. c., cuarto de baño, piletas, parral, cloacas, aguas corrientes, gas, luz eléctrica y adoquinado. Recomendamos este excelente negocio ya sea para reedificar para renta ó especulación. Visítese. Títulos perfectos.

EL DOMINGO 12 de Marzo, á las 4.30 p. m. Por datos y folletos, Florida 211.—José M. Sellanes y Cía. m5

Pardo Almeyra Hnos.

Bartolomé Mitre 343

JUDICIAL—EN EL MISMO pueblo de San Martín, casa y terrenos, calle Cerrito número 31, entre las de Ramón L. Falcón y 3 de Febrero, á 3 cuadras del tranvía Lacroze, á 8 de la estación del ferrocarril Pacífico y á 6 de la plaza principal, municipalidad, iglesia, etc. La casa consta de 5 piezas interiores, pisos de tabla, cielos rasos de yeso y madera, 2 vestíbulos de vidrieras, cocina, piezas de servicio, molino, aguas corrientes, compuesto su terreno de 22 metros 14 de frente por 43 metros 30 de fondo. Renta $ 120. Base, $ 9.400.01. Dos lotes contiguos compuestos cada uno de 9 metros de frente por 43 metros 30 de fondo. Base, $ 250 el metro cuadrado.

EL DOMINGO 12 de Marzo á las 2.30 p. m. sobre las mismas propiedades. El escribano señor Luis Sarrías Benites, otorgará las escrituras de venta, por autorización del juzgado, pudiendo los interesados revisar los títulos en la oficina de dicho señor los días martes y viernes en la calle 25 de Mayo 12. Orden del señor juez de lo civil de la capital de la República, doctor Tomás Juárez Celman, secretaría doctor Wenceslao Urdapilleta, testamentaría del coronel Camilo García. Se exigirá el 8 o|o de seña y á cuenta de precio y el 2 o|o de nuestra comisión.

CORVERA & PERALTA MARTINEZ

C. & P. M.

318—SAN MARTIN—326

CASAS

*CASA EN FLORES — MO*derna y bien situada Calle Morelos entre el bulevar Avellaneda y San Eduardo. A 1 cuadra de la avenida Bella Vista con adoquinado y tranvías y dentro de un barrio central y lleno de adelantos. Base. $ 9 000. Tiene acordado un préstamo de 6 000 cédulas argentinas, cuya escrituración si conviene al comprador, podrá gestionar á su costa.

EL DOMINGO 12 de Marzo á las 5.30 en la misma propiedad Mide 10 varas de frente al O por 23v46 de fondo en el lado S. y 23v32 en el del N. Tiene frente de piedra artificial con balcones y celosías, zaguán con mosaicos y cancel, 5 habitaciones con cielorrasos de yeso y pisos pino de tea, cocina, w. c., patio con mosaicos, gas y aguas corrientes. Dista 29v46 de la esquina de Avellaneda Título perfecto —Corvera y Peralta Martínez f22

CASA EN BELGRANO — A largos plazos. Moderna y hecha con materiales superiores Quesada 2495 esquina á General Paz A 1 cuadra del bulevar Cabildo y de los tranvías de ida y vuelta al centro Tiene excelente distribución y constituye una agradable vivienda. Base, $ 15 000 pagadera en esta forma: $ 3 000 á 6 meses, $ 5 000 á 1 año y 7.000 á 2 años con interés de 7 olo anual El excedente sobre la base, que resulte, al contado Sin dinero pués, puede comprarse

EL DOMINGO 12 de Marzo á las 5 en la misma propiedad Mide 6v93 en la ochava, 13v21 á Quesada, 9v85 á General Paz, 26v18 en el lado JO y 18v28 en el del NE. Tiene verja de material y hierro y jardín al frente Bonita fachada de piedra artificial con balcones y celosías, vestíbulo con mosaicos, 6 habitaciones con cielos rasos de yeso, pisos de pino de tea y puertas exteriores de cedro, pieza de baño con mosaicos y revestimientos, cocina con económica é instalación para agua caliente, sótano con entrada independiente, pozo semisurgente con bomba, w. c., patio, etc Es hecha en cal y está preparada para levantar altos. Títulos perfectos.—Corvera y Peralta Martínez f22

*MATHEU 986 y 990— AL LA*do de la esquina de Carlos Calvo Contiene un edificio que, aunque antiguo, produce renta, pero es ante todo un terreno de medidas especiales y de situación superior, en el centro de un gran barrio y entre los grandes bulevares Independencia y San Juan de los que dista 1 y 2 cuadras respectivamente. Base. $ 13 000

EL DOMINGO 12 de Marzo á las 3.30, en la misma propiedad. Mide 10 varas de frente por 19v44 Tiene cloacas y adoquinado pago al frente Título perfecto Informes, 318 San Martín 326 —Corvera y Peralta Martínez

MONTEVIDEO 1045 — CON cédulas y á plazos. Para una gran casa y aun para habitar Notable terreno por sus medidas y situación, con edificio que como se halla puede ser ocupado, pues constituye una casa-habitación de una sola planta, que da $ 500 al mes, con contrato que vence en Abril próximo Venta con base de pesos 80.000. Tiene 32 000 cédulas serie K, que el comprador tomará á estilo de plaza y puede quedar en segunda hipoteca, hasta el 12 de Noviembre de 1912, la suma de $ 38 000. Con interés de 7 o|o anual El excedente se abonará al contado

EL MIERCOLES 22 de Marzo á las 3, en nuestra casa 318 San Martín 326 Medidas: 12 varas de frente, por 72 varas 3|4 de fondo y 10v66 en el contrafrente. Ad corpus Edificio: 13 habitaciones, baño, cocina y otras dependencias, obras de salubridad, etc Es perfectamente refaccionable y constituirá una cómoda casa Título perfecto.—Corvera y Peralta Martínez. m7

CUYO 2684 y 2686 — UNA buena finca de altos y bajos constituída por dos casas para familia. Es sólido el edificio y su situación central, sobre la plaza y estación 11 de Septiembre, le acredita el máximo de ventajas para renta elevada y segura. Base. $ 50 000. Ad corpus.

EL SABADO 18 de Marzo á las 3, en nuestra casa, 318 San Martín 326. Mide 11v38 de frente por 24v37. Cada casa consta de 7 habitaciones con cielos rasos de yeso y pisos de pino de tea, pieza de baño, cocina, zaguán y patio con mosaicos, amplio sótano en los bajos. Obras de salubridad, etc Título perfecto.—Corvera y Peralta Martínez. m8

JUDICIAL — CASA PARA renta. Rondeau 2418, entre Matheu y Alberti, á 1 cuadra del parque Rivadavia y á igual distancia del bulevar Caseros, arteria principal del importante movimiento de ese barrio Orden del señor juez doctor Pera, secretaría de Valenzuela Testamentaría de doña Josefina Ravera de Miraglia Base, pesos 9 027 33 ó sea las dos terceras partes de la tasación. Reconoce una hipoteca de 5 500 cédulas nacionales, serie L.

EL DOMINGO 12 de Marzo á las 4 30 de la tarde, en la misma propiedad. Mide 8m66 (10 v.) de frente por 25m02 (29v89) de fondo en el lado O. y 24m67 (28v49) en el del E Consta de 8 habitaciones de material, cocina y una pieza de madera Patio con mosaicos, pozo con bomba, etc Seña 8 por ciento Comisión 2 olo Informes en nuestra casa 318 San Martín 326 —Corvera y Peralta Martínez

TERRENOS

TERRENOS EN FLORES — A 3 años de plazo. Tres lotes de medidas superiores para la edificación de casas para habitación ó renta. Calle Cayena, entre el bulevar Gaona y Figueroa. Con tranvías en la esquina de ida y vuelta al centro y dentro de un barrio moderno con numerosa edificación y lleno de adelantos Venta liquidación, sin base. Cuarta parte al contado y el resto, por partes iguales á 1, 2 y 3 años de plazo, con interés de 7 o o anual.

EL DOMINGO 19 de Marzo á las 5 en los mismos terrenos.. Son los lotes 17, 18 y 19 de la manzana A, del plano de esa división Mide cada uno, 10 varas de frente al NE por 60 varas Superficie 600 v. c. cada lote Título perfecto —Corvera y Peralta Martínez m7

TERRENOS EN BELGRANO —Bien situados y de medidas especiales Son 3 lotes próximos entre sí y dentro de un barrio moderno, lleno de adelantos Quesada entre Conesa y Zapiola, Zapiola entre Quesada y Congreso y Freire entre Quesada y Congreso A una cuadra del bulevar Crámer, con tranvías y á 6 de la Avenida Cabildo Sin base. Tercera parte al contado y el resto por partes iguales á 6 y 12 meses, con 6 por ciento de interés anual

EL DOMINGO 12 de Marzo, á las 4, en los mismos terrenos

QUESADA ENTRE CONESA Y ZAPIOLA — 10 varas de frente al NO por 30v44 de fondo en el lado NE y 30v40 en el del SO

ZAPIOLA ENTRE QUESADA Y CONGRESO — 10 varas de frente al NE por 25v51.

FREIRE ENTRE QUESADA Y CONGRESO — 10 varas de frente al SO por 25v90 de fondo en el lado SE. y 25v76 en el del NO Título perfecto Informes, en nuestra casa, 318 San Martín 326. — Corvera y Peralta Martínez. m2

*EN FLORES — AMPLIO TE*rreno con construcciones de hierro, que pueden ser ventajosamente aprovechadas para una industria. Helguera 961, á pocas varas del bulevar Gaona y entre éste y Dungeness Base, pesos 3 000 Mitad al contado y mitad á un año con 7 o o de interés

EL DOMINGO 19 de Marzo á las 4, en el mismo terreno Mide 10 varas por 54 Está cercado con alambre tejido y contiene 7 piezas de hierro con cielos rasos de madera, caballeriza y altillo Título perfecto —Corvera y Peralta Martínez m8

EN MORON — POR ORDEN del Banco de la Provincia y por cuenta del gobierno de la provincia de Buenos Aires. Ocho manzanas centrales, en grandes lotes, de 2.800 á 4.950 varas cuadradas, comprendiéndose algunas fracciones menores Venta á largos plazos. Están á 6 cuadras al NO. de la estación Morón del F. C. del O. calle en medio con la capilla conocida por de Reboredo; lindando con el Tiro Federal por otro lado y sobre el camino al Campo de Mayo. Son terrenos altos, indicados por todas sus condiciones á ser el ensanche de una población que lo rodea, compacta, creciendo siempre y á la que la construcción del F C. subterráneo, impulsará más, colocándola en comunicación constante con la capital federal, ventaja que no se debe dejar de apreciar, por más que el F C. del Oeste con sus numerosos trenes urbanos, ofrece desde ya los mismos beneficios que puede presentar el pueblo más favorecido de los alrededores. El remate se efectuará en lotes grandes, generalmente cuartos de manzana, con opción y base de $ 1 la vara cuadrada. Forma de pago: 20 olo al contado y el saldo, dividido en seis cuotas semestrales, con garantía hipotecaria de los mismos terrenos é interés de 6 por ciento anual pagadero por semestres anticipados

EL MARTES 14 de Marzo á las 3, de la tarde en el hall de nuestra casa, 318 San Martín 326 Están ubicados con frente á los bulevares República, que corre paralelo al arroyo Morón é Ituzaingó y á las calles Defensa, Reconquista, Liniers, Victoria, Vélez Sársfield y Varela, todas trazadas de acuerdo con las líneas municipales La población como decimos, llega á los límites de los terrenos y también el alumbrado eléctrico. Ofrecemos, pues, una oportunidad que los mismos especuladores deben aprovechar Los títulos son perfectos Escrituras por la oficina de don J. Mendoza Zelis, Seña 8 olo Comisión 2 olo. Planos en nuestra casa.—Corvera y Peralta Martínez

*JUDICIAL — LOS GRAN*des terrenos de la sucesión Carrere de Burzaco, en el pueblo de Burzaco. 35 manzanas de 20 000 metros cuadrados (26 668 23 v. c.) cada una y 8 fracciones de 7 869 51 á 17 122 70 metros cuadrados (10 493 30 á 22 831 60 varas cuadradas), todas con frente á varias calles lo que da lugar á la subdivisión de cada una de ellas en pequeños lotes. Están á 7 cuadras al Oeste de la estación del F. C. Sud y constituyen la natural y obligada expansión del pueblo de Burzaco hacia las villas Longchamps y París y hacia Llavallol, situación tan especial que formará el verdadero centro de un pueblo que se diseña ya favorecido por atractivos de índole diversa, hipódromos, aeródromo, grandes fábricas, etc, vinculado todo ello por cómodos transportes ferroviarios Es un negocio de especulación cierta porque se trata de la división de extensa zona hasta hoy en una mano y este hecho salva el obstáculo y vincula por calles y avenidas los nuevos pueblos con Burzaco, estación favorecida por todo el movimiento urbano de los trenes del F. C. del Sud, colocando á los terrenos que ofrecemos como portada obligada de los núcleos de población que los rodean Por orden del señor juez doctor Arturo Seeber, secretaría de Amoedo, hoy á cargo del doctor Meléndez, testamentaría de doña Luisa Carrere de Burzaco Base de 15 á 50 centavos los 75 decímetros cuadrados ó sea la vara cuadrada Al contado

EL MIERCOLES 5 de Abril á las 3 en nuestra casa 318 San Martín 326 Linderos generales son calles por medio al NE Alfredo Bradley y el pueblo de Burzaco, al NO., María Luisa y Eugenio M Burzaco, al SE G Vidal y Luisa C de Burzaco y al SO., B Ortega, parte hoy del Dr A Vacari y M Alegre Los planos de detalle y ubicación de cada fracción pueden solicitarse en nuestras oficinas

En ellos se especifican también la base de cada lote La división sobre calles de 20 varas responde á las exigencias municipales Las escrituras deberán ser otorgadas por la oficina del escribano señor Tomás Bravo, quien informará respecto á los títulos Seña 8 o o Comisión 2 olo Más datos, 318 San Martín 326 —Corvera y Peralta Martínez m3

CAMPOS

CAMPO EN ENTRE RIOS Colonia Aroma, 999 hectáreas, 02 áreas, 26 centiáreas, en el departamento de Gualeguaychú, al S. de la ciudad de este nombre y á 4 leguas al E de la estación Kilómetro 23, del ramal de Carbó á Britos. Campo riquísimo, dentro de una zona muy prestigiosa, apto para ganadería y para agricultura Actualmente está colonizado con contrato por dos años más y da el 25 o|o de la cosecha. Base, $ 80 la hectárea, mitad al contado y mitad á un año con garantía hipotecaria é interés de 7 o|o. anual.

EL MIERCOLES 15 de Marzo á las 3, en nuestra casa, 318 San Martín 326 En el plano oficial de Entre Ríos, figura á nombre de E Forney, entre los siguientes linderos: al N. Florentino Rodríguez; al E., Antonio y José Fontana; al O., Dolores M de Martínez y al S. las cuchillas de la sierra que lo separa de Aranda La inspección es fácil por Gualeguaychú en donde el doctor Eliseo Correa podrá informar y facilitar la visita Título perfecto —Corvera y Peralta Martínez. f18

EN LA PAMPA — A 3 AÑOS de plazo. 8.200 hectáreas de campos de agricultura y en gran parte para alfalfares. En 9 lotes de 610 á 1.280 hectáreas, á 3 leguas, término medio, al N. de la estación Anguil de F. C. O á 5 leguas, igual rumbo, de Santa Rosa de Toay y probablemente cruzado por el ramal proyectado de Meridiano V á Victorica, cuyo trazado puede verse en el plano de F. F. C. C publicado por el Ministerio de O. P. de la Nación en 1910. Son tierras aptas y capaces como decimos para cereales y alfalfa, con agua dulce de 3 á 15 metros, según el sitio y rodeados de establecimientos, en explotación. La venta es sin base 25 o|o del precio al contado y el resto dividido en tres cuotas iguales á uno, dos y tres años de plazo, con 7 o|o de interés anual pagadero por semestres anticipados y garantía hipotecaria.

EL MIERCOLES 22 de Marzo á las 3 en nuestra casa 318 San Martín 326. Se hallan en la fracción A, de la sección II de la Pampa, 2611 hectáreas y fracción al N. del lote 24 y 5 586 hectáreas en el S y NO del lote 23 Ofrecemos planos detallados, que pueden pedirse en nuestras oficinas Títulos perfectos. Escrituras en la segunda quincena de Mayo ante los escribanos Sres. Marchese y Noceda —Corvera y Peralta Martínez f18

CAMPOS EN FORMOSA — 19 000 hectáreas á 3 leguas del puerto de Formosa, lindando con la colonia de este nombre y con excelente camino abovedado y puentes que comunican fácil y cómodamente con el puerto sobre el Río Paraguay. Son campos de extensos bosques de lapacho, urunday, guayacan, algarrobo y quebrachos colorados de los que se calcula una existencia fuerte y valiosa, son campos también de ganadería por sus abundantes pastos y aguas dulces superiores La explotación de las maderas, que ha sido iniciada anteriormente, se hará con toda facilidad para el carretaje por el costoso camino mencionado y en breve tiempo tendrá mayores ventajas, pues el F C de Formosa á Embarcación, ya construído, cruza éste campo y podrá gestionarse los desvíos que se requieran Es el lote conocido por del general Fotheringham, en los planos del territorio y lo cruza el riacho de agua dulce. San Hilario y otro Base, $ 17 la hectárea Tercera parte al contado y el resto á 1 y 2 años de plazo, con 6 olo de interés anual

EL MIERCOLES 15 de Marzo á las 3, en nuestra casa 318 San Martín 326 Linderos: NE., Cavallin é hijos; NO., viuda de Chuki, SE., Las chacras de Formosa y SO., el fisco Recomendamos la inspección Puede irse por los vapores de Mihanovich y en Formosa el señor Pedro Leiva dará informes, facilitando con ello la visita Títulos perfectos —Corvera y Peralta Martínez. e23

*EN LOS MATADEROS — CA*lle Areco esquina Murguiondo, 4 casitas y un terreno esquina, á tres años de plazo. Las casitas son de material en buen estado, bien edificadas, con galería, etc; consta cada una de tres piezas de varias dimensiones, en terrenos de 526 á 426 varas cada uno. El terreno mide 13.50 varas á Areco por 32.60 varas á Murguiondo. Tienen tranvía al frente de 10 centavos á plaza de Mayo y por su situación son solicitadísimas en alquiler. Bases de 750 á $ 625 por cuota las casitas y $ 300 el terreno, en 4 cuotas una al contado y las demás á uno, dos y tres años de plazo con 6 o|o de interés anual por semestres adelantados y garantía hipotecaria.

EL DOMINGO 12 de Marzo, á las 5 p. m. en las mismas propiedades. Pidan planos á B. Mitre 530 Seña 8 olo. Comisión 2 olo.—Guerrico y Williams.

PUEBLO Y COLONIA ALTA Italia, Pampa Central, sección 1ra., letra A, lote 17 Rodeando la estación Alta Italia, F. C. O. ramal de Roberts al lote 21. Segunda venta de solares, quintas y chacras. Venta liberal y sin base á largos plazos.

EL DOMINGO 2 de Abril en los terrenos. Después más detalles. Pidan entretanto á nuestra casa, B. Mitre 530 planos detallados.—Guerrico y Williams. v9m.

RODEANDO la ESTACION "Líbano", F. C. S., ramal de La Madrid á Pringles A 5 años de plazo. Los solares, quintas y chacras, por cuenta de la Compañía de Tierras del Sur. Venta amplia y liberal, sin limitaciones de ningún género, tierra apta para agricultura y ganadería, con agua dulce en todo su perímetro á poca profundidad y que además está libre de langosta. Sin base, el pueblo á tanto el metro cuadrado pagadero en 10 cuotas semestrales sin interés, exigiéndose solamente un semestre en el acto del remate, otro al firmar el boleto dentro de las 48 horas y los restantes á contar del 30 de Septiembre de 1911, en el escritorio de la Compañía, Maipú 190, Buenos Aires. Las chacras y quintas á tanto la hectárea, pagadero 20 o|o al contado y el saldo dividido en 5 cuotas anuales, venciendo la primera el 31 de Marzo de 1912 con 7 o|o de interés anual por semestres adelantados. A los compradores que cultiven totalmente el terreno que adquieran se les reducirá la amortización de los 4 primeros años á 10 por ciento anual

EL DOMINGO 12 de Marzo á las 10 a m., en el hotel España en Coronel Suárez donde pueden pedir planos así como en nuestra casa, B. Mitre 530 La posesión y escrituras se darán inmediatamente. Nuestra comisión de 2 por ciento á cargo de los compradores

*EL NUEVO BARRIO JUN*cal. Frente mismo á la estación, 45 lotes en 60 mensualidades, rodeados por las Avenidas San Martín, Warnes y Chorroarín. Saldo de la venta efectuada el 4 de Diciembre ppdo. — Son terrenos insuperables, por su altura y ubicación, uno de los sitios más pintorescos y llamado á mayor desarrollo de la capital El parque del Oeste é importantes bulevares rodean estos terrenos que cuentan con fáciles medios de comunicación, á pocas varas de la estación Juncal, F. C. P. y el tranvía 86 que hace el recorrido entre plaza de Mayo y Villa Devoto con tarifa de 10 centavos Venta decidida, completamente liberal, sin base, á tanto la vara cuadrada, dándose posesión inmediata En el acto del remate se exigirán 2 mensualidades y 2 olo de nuestra comisión, y otras 3 mensualidades dentro de los 20 días de la fecha, en nuestra casa Bmé. Mitre 530, en que se entregarán las libretas para su escrituración ante el señor Alejandro N. Ferrari, Florida 162 Las mensualidades restantes se abonarán en el Banco Alemán Transatlántico. Por pago al contado, descuento de 15 o o sobre los plazos. Títulos perfectos.

EL DOMINGO 19 de Marzo á las 3 p m en los terrenos Pidan planos con mayores detalles á nuestra casa, B Mitre 530 —Guerrico y Williams f25

*VILLA DEL PARQUE — Lin*do lote de terreno, calle Terrada entre Nazarre y Melincué, á 3 cuadras de la estación Sin base.

EL DOMINGO 12 de Marzo á las 5 p m en el terreno Seña 8 o o Comisión 2 o o.—Guerrico y Williams. m7

Guerrico & Williams

TERRENOS

RODEANDO LA ESTACION Sansinena, F. C. O. ramal de Roberts á Intendente Alvear, partido de General Villegas Solares, quintas y chacras, por cuenta de la Compañía de Tierras del Oeste. Se trata de la mejor tierra de la región para agricultura, como pueden comprobarlo los compradores de nuestro primer remate, los que han obtenido un asombroso rendimiento, sobre todo en alfalfa. Sin base á 5 años de plazo, el pueblo, en 60 mensualidades sin interés exigiéndose 2 mensualidades en el acto del remate y otras 3 dentro de las 48 horas al entregarse los títulos provisionales, con 15 o.o de descuento sobre los plazos á los que paguen al contado y las quintas y chacras, 10 olo al contado y el resto á 5 años de plazo con 7 olo de interés anual por semestres adelantados y garantía hipotecaria, pudiendo el comprador hacer sus pagos en las fechas y cantidades que le convengan dentro de dichos 5 años pero amortizando por lo menos 10 o|o al año. Escrituras por el escribano de la compañía con títulos perfectos

EL SABADO 25 de Marzo (fiesta) á las 2 p m. en la misma estación donde pueden solicitarse planos al señor Jesús Lado ó á nuestra casa B Mitre 530 Comisión 2 olo á cargo de los compradores —Guerrico y Williams

RODEANDO LA ESTACION "Espartillar" F. C. S., ramal de Alvear á Pigüé solares quintas y chacras Por cuenta de la Compañía de Tierras del Sur, la que consecuente con el principio que se tuvo al fundarla, entrega á la venta amplia y sin limitaciones la fracción de campo que rodea á ésta estación apto para agricultura y ganadería con agua dulce á poca profundidad en todo su perímetro y libre de langosta. Sin base, el pueblo á tanto el metro cuadrado pagadero en 10 cuotas semestrales sin interés exigiéndose solamente un semestre en el acto del remate, otro al firmar el boleto dentro de las 48 horas y las restantes á contar del 30 de Septiembre de 1911, en el escritorio de la Compañía, Maipú 190 Buenos Aires Las chacras y quintas á tanto la hectárea pagadero 20 o|o al contado y el saldo dividido en 5 cuotas anuales, venciendo la primera el 31 de Marzo de 1912 con 7 olo de interés anual por semestres adelantados. A los compradores que cultiven totalmente el terreno que adquieran se les reducirá la amortización de los 4 primeros años á 10 o o anual

EL DOMINGO 12 de Marzo á las 2 p. m. en el hotel España en Coronel Suárez donde pueden pedir planos así como á nuestra casa B. Mitre 530. La posesión y escrituras se darán inmediatamente. Nuestra comisión de 2 o|o es á cargo de los compradores —Guerrico y Williams. f17

*PUEBLO Y COLONIA MA*ría Luisa provincia de Entre Ríos, departamento de Victoria, 3 000 hectáreas de riquísima tierra dividida en quintas de 11 á 14 hectáreas y chacras de 21 á 73 hectáreas y el casco de las tres estancias Las Acacias, San José y Santa Ana Esta colonia está situada sobre el ejido de la importante ciudad de Victoria á 10 cuadras de la estación Artelo y á 25 de la estación Febre del F. C. de Entre Ríos en comunicación directa con la capital La venta se efectuará sin base, á 3 años de plazo, con orden de vender á cualquier precio Posesión inmediata

EL DOMINGO 12 de Marzo á las 2 p m. en el hotel Amistad del señor Trucco en Victoria Seña 8 olo Comisión 2 o.o Planos y otros datos pueden pedirlos en Victoria al señor Trucco y en Buenos Aires en nuestra casa B. Mitre 530 —Guerrico y Williams f22

RODEANDO LA ESTACION Henderson F. C. Midland En el deslinde de los partidos de Pehuajó y Bolívar, á 7 leguas de la estación Henderson, 10 de Pehuajó y 9 de Bolívar, Campo La Porteña, orden de la Compañía Tierras del Sur. 6 000 hectáreas en solares quintas y chacras á 5 años de plazo

EL DOMINGO 9 de Abril á las 3 p. m. en los terrenos Después detalles —Guerrico y Williams v16

CAMPOS

*EN LA PAMPA — A GRAN*des plazos 2 455 hs 82 as. 66 cs., en la sección II, letra C, ángulo N E del lote 23 Campo que perteneció al señor Ramón Santamarina, para alfalfa y agricultura, con agua dulce, la mejor legua de esa gran fracción, arrendada para ganadería desde hace varios años A 5 leguas al Norte de la Estación Anguil del F. C. del O. á 8 leguas al Sud de la Estación Eduardo Castex y muy próximo al trazado proyectado del F. C. de Meridiano V á Victorica. Base $ 45 la hectárea, pagadero 20 olo al contado 20 o o á 6 meses 20 o o á 12 meses, 20 o o á 18 y 20 o o á 24 meses con 6 o o de interés anual y pagarés hipotecarios

EL VIERNES 24 de Marzo á las 3 p m., en nuestra casa, Bmé Mitre 530 Orden terminante de venta Recomendamos sea visitado. Exigiremos 8 olo á cuenta de precio y 2 olo de comisión. Planos y otros informes á Bmé Mitre 530 —Guerrico y Williams. m5

MUEBLES, ETC.

MUEBLAJE IMPORTADO— que adorna la casa habitación, Independencia 1432, por ausentarse su dueño á Europa Juego de sala Luis XVI, madera tallada y dorada forrado en seda, banqueta Luis XVI, sillón Luis XVI de laqué y esterilla, cómoda Luis XV palissandro y marqueterie, consolita Luis XV, espléndida planola Steck, caja caoba y marqueterie bonitos adornos, porcelanas de saxé, Delft, biscuit terracotas, acuarelas, dibujos, araña eléctrica, appliques, alfombra carpeta de moquette, visillos, armario Bretón de roble tallado, cama camera de bronce, dosel, cortinados y colcha tul y encaje, toilette du hesse frascos toilette, chaisse longue, sillones tapizados, chifonnier palissandro y marquetterie, etagére japoneses, cristalero roble tallado, mesa comedor inglesa, sofá y sillones Luis XIV nogal y peluch, sillas cedro, espejo marco roble, jarrón japonés, pedestales, heladera roble, metales, juego té electro plata, licorera inglesa, cubiertos Christofle, trinchantes plata, juego cristal, adornos, cómoda antigua, bibliotequita roble, mesa escritorio de nogal, broncesitos, Fables de Lafontaine y otros buenos libros, jardineras Ginori, tapicerías, gran guardarropas cedro con espejos, baterías de cocina de cobre y aluminio, bañadera enlozada, calentador niquel, lavatorio, etc, etc

EL VIERNES 10 de Marzo, á las 8 de la noche Exposición desde el jueves, de 9 a m. á 10 de la noche Comisión 10 o.o —Guerrico y Williams m5

Vicente Novelli

*EN FLORES — IDEAL TE*rreno con frente á Provincias Unidas entre Pergamino y Azul de 9 05 varas de frente por 50 15 de fondo, dando los fondos á Rafaela en breve será abierta al servicio público, á sólo dos cuadras de Rivadavia, lo mejor y único que queda para edificar, ver para creer la ubicación y con sus dos líneas de tranvías á su frente, remataré sobre el mismo terreno

EL DOMINGO 12 de Marzo á las 4 p m. con orden de vender pasada la base de $ 14 la vara cuadrada á plazo Títulos perfectos Seña 8 o o Comisión 2 o o Más datos, Rivadavia 7425 U T 791. Flores ó Cangallo 685 V Novelli v9

REMATES SEMANALES — LOS MIERCOLES Y SABADOS, muebles y mercaderías en mi salón de venta Rivadavia 7425 á las 8 p m U T 791 Flores Se adelanta dinero v9

A. Rodríguez Ortiz y Cía.

EN BANFIELD — 2 LOTES de terrenos de 11 á por 60 varas cada uno con frente á la calle Castro Barros entre [illegible] y Pellegrini, [illegible] á una cuadra de [illegible] el tranvía eléctrico 102 de plaza Mayo á Temperley y á 3 de la estación Banfield lindos lotecitos Base 4 $ vara

EL DOMINGO [illegible] de Marzo á las 5 p m Datos y planos á San Antonio 722 U T 734 Barracas m9

Ezequiel A. Santamarina

*EN TEMPERLEY — UN ES*pléndido lote de terreno, ubicado en la calle [illegible] entre Cuyo y Cangallo, á dos cuadras al Este de la estación, rodeado de edificación moderna, mide 30 varas de frente por 42 varas de fondo

EL DOMINGO 12 de Marzo á las [illegible] p m en la misma propiedad Base $ [illegible] Seña 8 o o comisión 2 o.o Por datos á mi escritorio Bartolomé Mitre 544, Buenos Aires

Francisco Raynelli é hijos

VICTORIA 550

Remates atendidos por el Sr. Francisco Raynelli

CASA CALLE LORIA 1937 entre el bulevar Chiclana y Salcedo. Mide 10 varas de frente por 30 varas de fondo, más ó menos y consta de amplia sala, una habitación más, cocina, etc., con cielos rasos de yeso, puertas de cedro, patio de mosaicos y las demás comodidades Edificación sólida y prolija, hecha con los mejores materiales. Con el bulevar Chiclana á un paso, con los tranvías 23 y 47 y próxima al parque Patricios y Jardín Zoológico del Sur Adoquinado al frente pago. Base $ 7 500. Bien barata. Aprovechen Seña 8 olo. Comisión 2 por ciento.

EL DOMINGO 12 de Marzo á las 4. —Francisco Raynell é hijos. Victoria núm 550 m3

2 TERRENOS NOTABLES — El 1o. calle Iguazú entre Ambato y otra, lote 5, manzana D, mide 10 varas de frente por 26.99 de fondo. El 2o calle Ambato entre Monteagudo é Iguazú y mide 10 varas de frente por 30 varas á un costado, 68.08 al otro y 70 varas 43 al contrafrente Lote 8, manzana D Este en forma triangular todo cercado son 1.600 v. c. con dos piezas y demás comodidades. Se vende en block. Los especuladores tienen aquí una oportunidad especial pues la configuración que presenta se presta para los que saben combinar una operación ventajosa y los industriales por la proximidad á la trocha angosta Base $ 5 v. c. Seña 8 olo. Comisión 2 olo.

EL DOMINGO 12 de Marzo á las 4.30 —Francisco Raynell é hijos, Victoria 550 m3

*CASA CON CLOACAS — CA*lle Humberto 2324 al 2326, entre Pichincha y Matheu Mide 8m66 de frente por 24 metros de fondo Tiene gran salón de negocio, 4 habitaciones cloacas, aguas corrientes, gas y demás comodidades Es pues una casa situada en el centro con adoquinado al frente y tranvías á pocas varas en todas direcciones. Está destinada á negocio y familia en la actualidad, siendo susceptible de darle cualquier otro destino gastándole muy poco dinero pues está en una ubicación que se destina para casas de altos Base $ 17 000. Reconoce un contrato á razón de $ 200 m|n mensuales que vence el 1o de Enero de 1914 y que el comprador debe respetar. Seña 8 o|o Comisión 2 o|o m3

EL DOMINGO 12 de Marzo á las 5 — Francisco Raynell é hijos Victoria 550 m3

*NOTABLE LOTE DE TERRE*no situado avenida Directorio entre Senillosa y Doblas Mide 10 varas de frente por 68 de fondo Tiene cerco y puerta al frente, veredas de mosaicos y adoquinado pago. Está á la cuadra del bulevar La Plata y á media cuadra del gran edificio de las escuelas Pías Hay tranvías á la cuadra y en todas direcciones Es pues, como se ve un terreno propio para destinarlo á casa de vecindad que es el sistema moderno de la gran renta, para un establecimiento industrial es por la ubicación y extensión algo verdaderamente excepcional, si se tiene en cuenta que las avenidas como San Juan ó sea Directorio son donde la propiedad valdrá siempre el duplo de lo que pague hoy, en cualquier momento y en cualquier circunstancia Para el comercio este terreno no tiene precio, porque los negocios de cualquier clase que sea tienen que ubicarse en las avenidas. Sin base Seña 8 olo Comisión 2 por ciento

EL DOMINGO 12 de Marzo á las 5.30 —Francisco Raynell é hijos, Victoria núm 550 m3

EN 60 MENSUALIDADES, sin interés Un lote de terreno recomendable calle Metán entre Mármol y Muñiz Lote 21, manzana J Mide 19.21 varas de frente al Norte por 51.58 varas fondo y 14.60 de contrafrente Son 868.28 v. c. Dimensiones apropiadas para chalets, fábricas ó lo que se quiera En el centro de avenidas de importancia, como ser Chiclana, Avenida La Plata, Boedo, etc., todas con tranvías y adoquinado y en un barrio de creciente progreso, se venderá sin base y en 60 mensualidades, debiendo entregarse tres al firmarse el boleto y tres al recibir los títulos Comisión 2 por ciento

EL DOMINGO 12 de Marzo á las 6 —Francisco Raynell é hijos, Victoria núm 550 m3

CASA ESQUINA CALLE Las Casas y Treinta y Tres Mide 10 metros, á una calle por 24m33 á otra Tiene gran salón ocupado por un almacén, 3 piezas más sótano, bombo con cañerías para el agua Es una casa construída con materiales de primera clase y hecha para hacerle altos Hay espacio para levantar otra casita, si se quiere Tiene un contrato de locación por 23 meses á $ 110 por mes, que debe respetar el comprador. Es, pues, un lindo negocio para emplear con ventaja el dinero porque además de ser un edificio moderno elegante, bien situado y bien distribuído produce hoy una renta que vencido el contrato necesariamente debe ser duplicada Base $ 10 000 Seña 8 o o Comisión 2 olo

EL DOMINGO 12 de Marzo á las 6 Francisco Raynell é hijos Victoria 550 m3

Remates atendidos por el Sr. Horacio F. Raynelli

UNA ESQUINA AL LADO de la importante avenida Bella Vista con el tranvía 88 ida y vuelta Dungeness y Trelles Mide 10.75 varas de frente al Norte por 26.09 al Este 22.59 al Oeste y 14.45 al Sur. Son 294.55 v. c. A cuadra y media al Norte del bulevar Gaona En cuanto á la importancia de su ubicación es por todos conocida, evitándonos con esto entrar en consideraciones elogiándola Es pues mejor que los interesados se convenzan que es esa situación centro de un adelanto sorprendente Base, $ 8 v. c. Seña 8 olo Comisión 2 olo

EL DOMINGO 12 de Marzo á las 4.30 —Francisco Raynell é hijos. Victoria 550 m3

*CARACAS 888 ENTRE NEU*quén y Páez Casa chiche, flamante, bien construída consta de un amplio comedor y tres dormitorios más con cielos rasos de yeso, puertas de cedro, patios de mosaicos, baño, jardín, molino, mármoles, etc. Edificación sólida y elegante hecha con materiales de primera calidad y bien distribuída. Situación interesante á una cuadra del bulevar Gaona, con tranvías, próximo al bulevar Avellaneda, y á un paso del adoquinado. Tiene una hipoteca de 6 000 pesos que vence en Noviembre del corriente año, prorrogable á un año más con 8 olo de interés Base pesos 10 000 que tiene en hipoteca por 2 años con 8 1|2 Pasando la base se liquidará por cualquier precio Seña 8 o.o Comisión 2 o|o

EL DOMINGO 12 de Marzo á las 5 —Francisco Raynell é hijos, Victoria núm 550 m3

CASITA CALLE PAEZ 3330 entre Concordia y Campana. Mide 10 varas de frente por 35 varas de fondo más ó menos, y consta de 4 espaciosas habitaciones con cielos rasos, cedro, mosaicos, y las demás comodidades Barrio de gran progreso donde la edificación adelanta notablemente Su edificio es muy bueno Para convencerse de que su adquisición se impone es necesario la visiten Sin más comentarios Base, 4 500 pesos que tiene en hipoteca á un año de plazo con opción á otro Se ve pues, que casi sin plata se compra Seña 8 olo Comisión 2 por ciento

EL DOMINGO 12 de Marzo á las 5 30 —Francisco Raynell é hijos, Victoria 550 m3

Remates atendidos por el Sr. Rogelio P. Raynelli

*SOBRE EL BULEVAR CAS*tro Barros, formando esquina á Cochabamba. La casa 1195 Mide 8m40 de frente al Oeste por 14 metros al Sur, y consta de dos salas grandes y un dormitorio de madera, cielos rasos, mosaicos, cedro, banderolas, pozo y adoquinado pago Su construcción es inmejorable, y su situación superior A una cuadra al Sur de otro bulevar de importancia San Juan, con tranvías en todas direcciones No insistimos en la conveniencia de su adquisición porque dado los datos apuntados, la hacen que se recomiende por sí, prefiriendo la visiten para que que se den cuenta que para renta, no tiene precio Base $ 6 500 Seña 8 o o Comisión 2 por ciento

EL DOMINGO 12 Marzo á las 4 1|2 - Francisco Raynell é hijos, Victoria núm. 550.

Los mejores terrenos de Villa Devoto

Son los que están ubicados frente al andén de la estación del F. C. En esta situación se encuentran los 2 lotes que, juntos ó separados, venderemos el próximo domingo; colocados entre lujosos chalets, que tienen tranvías eléctricos en el frente, que están calle por medio con la estación y que pueden destinarse á lujosas viviendas ó á productivos negocios de restaurant, confitería, etc., que no hay en Villa Devoto.

Léase el aviso siguiente.

Francisco Raynell é Hijos

*EN DEVOTO — DOS TE*rrenos calle por medio con la estación F. C. al Pacífico, á 15 varas del andén entre los mejores chalets que tiene esta aristócrata parroquia, con tranvías al frente Calle Asunción entre Sanabria y Gualeguaychú. Miden 10 varas de frente por 44v88 de fondo, están unidos Se ve por la situación y extensión de estos terrenos únicos tan próximos á la estación que se presta para hacer un chalet igual á los que lo rodean ó una casa destinada á café, confitería ó hotel que no los hay actualmente en Devoto, son tan indispensable que los comerciantes deben de visitarlos, pues hay que venderlos Venta sin base. Seña 8 olo. Comisión 2 olo

EL DOMINGO 12 de Marzo á las 5 p. m —Francisco Raynell é hijos. Victoria 550. m3

*EN DEVOTO — A 40 VA*ras del andén de la estación del ferrocarril al Pacífico á igual distancia del tranvía lindando con el gran chalet del doctor Rivas que empieza á construirse, calle Lacar entre Gualeguaychú y Mercedes Son tres lotes que miden, uno 12 vs de frente por 43 id de fondo y los otros 2 12 vs de frente por 49.80, cada uno. Están unidos y como se ve pueden destinarse para una pequeña quinta ó para una serie de casas de renta, pues la situación de estos terrenos que en realidad ya no hay otros los hace verdaderamente muy importantes dándoles en el futuro un valor considerable. Dentro de poco tendrá la luz eléctrica porque va la empresa está instalando la usina Sin base. Seña 8 olo Comisión 2 olo

EL DOMINGO 12 de Marzo á las 5 — Francisco Raynell é hijos. Victoria núm. 550 m3

Vendidos particularmente para colegio

*EN DEVOTO — EN MEN*sualidades 2 grandes y hermosos lotes de terreno unidos De 12 varas de frente cada lote por 43.07 de fondo uno, y 49.09, el otro Situados calle Navarro entre Gualeguaychú y Mercedes á una cuadra justa de la estación del F. C. al Pacífico y del tranvía en el centro de los grandes chalets, y lindando por los fondos con el que está edificando el doctor Rivas, es en una palabra los terrenos que con los otros que hemos anunciado en otros avisos para el mismo día los únicos que quedan tan brillantemente ubicados de tal modo que para tomar el tren el día de lluvia ó para asistir al teatro de noche no hay sino unos cuatro pasos para estar en la casa edificada en los terrenos que anunciamos. Conviene visitarlos. Adeudan: 35 mensualidades de $ 80.82 uno y de $ 90 el otro, con los que cerrará el comprador si le conviene Base $ 7 v. c. Seña 8 olo Comisión 2 olo

EL DOMINGO 12 de Marzo á las 5 p m.—Francisco Raynell é hijos. Victoria 550 m3

EN 60 MENSUALIDADES.— Dos lotes de terreno Situados en la calle Monte, uno entre Portela y San Ramón, Lote 20 de la manzana 15, y el otro entre Pergamino y Mariano Acosta Lote 27 de la manzana 17 Mide el primero 10 varas de frente al Sur por 56.90 en un costado y 55.60 en el otro Total 562 v. c. El segundo mide 10 varas de frente por 47.45 á un costado y 48.95 á otro Todtal 482 v. c. Paraje de importancia donde la edificación adelanta y la tierra se valoriza notablemente Los remataremos sin base y en 60 mensualidades, sin interés, debiendo abonarse tres mensualidades al firmar el boleto y tres al recibir la libreta Comisión 2 olo

EL DOMINGO 12 de Marzo á las 4 1|2. — Francisco Raynell é hijos. Victoria núm 550 m3

*TERRENO CALLE CAYA*raville entre las de Lacarra y Fernández. Lote 31 manzana F. Sus dimensiones son 10 varas de frente al Sur por 28 varas 88 de fondo Su situación es inmejorable á 1 cuadra al Norte del bulevar Provincias Unidas, y á al Sur de la Avenida Rivadavia ambas con tranvías Barrio de gran progreso, donde la edificación adelanta con rapidez valorizando por consiguiente, los terrenos inmediatos Muy barato Base $ 8 v. c. Seña 8 olo Comisión 2 por ciento

EL DOMINGO 12 de Marzo á las 4.— Francisco Raynell é hijos. Victoria 550. m5

Ramón Tristany

BAHIA BLANCA — TRES Arroyos. El pueblo San Cayetano, propiedad del señor Pedro N Carrera.

EL DOMINGO 19 de Marzo, á las 12 del día. Solares, quintas y chacras. ¡Con grandes facilidades de pago! Sobre la línea del ferrocarril Sud y en la más rica porción de tierra del partido de Necochea, á igual distancia de Tres Arroyos, Juárez, Necochea y Lobería, está situado el nuevo pueblo de San Cayetano Aquel gran espacio de riquísimos campos, que quedan al centro de los pueblos de Tandil, Necochea, Tres Arroyos, Juárez y Lobería y que constituyen la región agrícola y ganadera más rica del Sur de la provincia indican y hacen sentir hace tiempo la necesidad de la creación de un nuevo pueblo, que sea centro donde se concentren las energías de esa privilegiada zona

EL DOMINGO 19 de Marzo, á las 12 del día, después de un bien servido almuerzo criollo, bajo techo procederé á vender, sobre los mismos terrenos sin base y sin retirar lote, las 100 manzanas de solares, las 188 quintas y las 48 chacras que forman el pueblo San Cayetano Habrá trenes gratis desde Tres Arroyos, Necochea, Juárez, Lobería y todas las estaciones intermedias, regresando en el día Planos y detalles, á mis escritorios de Bahía Blanca y Tres Arroyos — Ramón Tristany v18

E. de Chapeaurouge

*PUEBLO Y COLONIA INGE*niero Luiggi, sección 1a, lote 21, letra A de la Pampa Central saldo de chacras, quintas y solares

EL SABADO 25 de Marzo á las 2 p m en el local del club social del mismo pueblo, remataré todo lo que queda de estas magníficas tierras especialísimas para alfalfa, con agua dulce á 3 y 4 metros Este pueblo fundado hace cinco meses, tiene en la fecha más de cien casas, muchas de ellas de material hechas á todo costo. La venta se hará sin base y en las condiciones de pago siguientes: solares y quintas chicas 10 o.o en el acto del remate al firmar el boleto, 15 por ciento á los 30 días, 25 olo al 20 de Septiembre de 1911, 25 o|o el 20 de Marzo de 1912, y 25 olo el 20 de Septiembre de 1912, sin interés y el que desee pagar al contado se le hará el 5 olo de descuento Chacras y quintas grandes 10 o|o al firmar el boleto, 30 por ciento al escriturar á los 30 días, 30 o|o el 20 de Marzo de 1912 y 30 por ciento el 23 de Marzo de 1913 con el 7 o|o de interés pagadero por semestres adelantados y garantía de la misma tierra Comisión 2 o|o Por datos á mi escritorio, Reconquista 545 y en Ingeniero Luiggi á mi encargado, señor E. Piccinelli — E. De Chapeaurouge

SOBRE LA CAPITAL

Quintas y chacras, en el Partido General Sarmiento, en el deslinde con el del Pilar.

A 20 cuadras próximamente al Sur de la estación y pueblo Garin, F. C. Central Argentino.

BASE $ 500 LA HECTAREA

Tercera parte al contado, tercera parte á un año y tercera parte á 2 años, con interes de 7 por ciento anual.

El Martes 21 de Marzo, á las 3

En nuestra casa, 318 San Martín 326

CORVERA & PERALTA MARTINEZ

SOBRE LA CAPITAL — 13 notables quintas y chacras en el partido de General Sarmiento en el deslinde con el Pilar á 20 cuadras próximamente al Sur de la estación y pueblo Garín, F. C. C. A. Es la fracción de campo conocida por La Tahona, frente á camino real de San Fernando á Pilar y á otras tres casas campos de tierra superior que dividido como lo ofrecemos en lotes de 2 1|2 á 16 1|2 hectáreas llenará todos los propósitos, bien sea para destino de recreo como para quintas de verdura ó para cualquier explotación que requiera tierra superior y situación excepcional como esta, á una hora de viaje de la capital y con abundante servicio ferroviario. Base pesos 500 la hectárea. Forma de pago: tercera parte al contado, tercera parte á un año y tercera parte á los dos años con interés de 7 por ciento anual.

[illegible] Martes 21 de Marzo á las [illegible] en nuestra casa 318 San Martín 326. La tierra se entregará medida y amojonada, por los agrimensores señores Arteaga y Martino. Títulos perfectos. Escrituras por la oficina del señor Tomás [illegible] Recomendamos la visita que es rápida y cómoda [illegible] [illegible] á las 10.30 en Garín [illegible] y otros en [illegible] campos [illegible] informes en nuestra casa 318 San Martín 326 — Corvera y Peralta Martínez m2

EN LA ESTACION LUJAN

340 terrenos en la mejor situación

A 50 VARAS AL OESTE DE LA ESTACIÓN

Y con frente al bulevar de la misma. Son 12 manzanas, todas dentro de líneas municipales. Todos los lotes de medidas convenientes y todos altos

BASE $ 0.80 y 0.50 LA VARA CUADRADA

A pagar en 40 mensualidades - Sin interés

Hace tiempo que el vecindario reclamaba la subdivisión de la tierra, que hoy sale á la venta. Seguramente se hará allí un interesante pueblo y los propietarios tendrán la ventaja de bajarse del tren y entrar en su casa. Luján, es, como se sabe, uno de los pueblos más progresistas y de los más visitados por causa de la renombrada basílica. Está á una hora y minutos del Once. Ofrece, pues, todas las ventajas para vivir allí todo el año

EL DOMINGO 19 DE MARZO A LAS 2.30

EN LOS MISMOS TERRENOS

Tren gratis del Once á la 1 p. m., parando en Flores á la ida y á la vuelta. Pidan planos

Pietranera, Risso Patrón y Cía.

463 B. MITRE 463.

EN LA ESTACION LUJAN — Por mensualidades, 341 terrenos notablemente bien situados. A 50 varas al Oeste de la estación y con frente al bulevar de la misma, que se extiende al costado de la vía. Sobre calles abiertas, de 14 metros y dentro de líneas municipales. Todas las manzanas están alambradas. Luján es uno de los pueblos más progresistas de la línea del Oeste, contribuyendo á ello no sólo el esfuerzo de su laboriosa población sino el valioso contingente de los visitantes que acuden diariamente en gran número, atraídos por los prestigios de la renombrada basílica. Los terrenos que ofrecemos todos altos y al lado de la estación, se prestan tanto para casas pequeñas como para amplias quintas de recreo. Los que disponiendo de poco capital, quieran tener casa propia en paraje higiénico, de porvenir inmediato y á una hora y algunos minutos del Once deben aprovechar la oportunidad de esta venta. Base, en las manzanas A, B, C, D, E, I, J, 80 centavos la v. c.; en las manzanas F, G, H, K, L, 50 centavos v. c. Sin pretensiones de ninguna clase. Para vender rematadamente. A pagar en 40 mensualidades.

EL DOMINGO 19 de Marzo, á las 2.30 de la tarde, en los mismos terrenos. Son lotes de 276 á 1 117 v. c. Se dará opción. Condiciones de pago: una mensualidad en el acto del remate y dos más al recibir la libreta dentro de los 30 días del remate. Las mensualidades restantes del 1o al 10 de cada mes en la casa importadora del señor J. Larroquete, Lima 357, pudiendo pagarse también en Luján ó Mercedes, en las casas que se designarán. Títulos perfectos y definitivos por la oficina del señor Leandro García, después de pagar 6 mensualidades. Comisión, 2 por ciento. Llamamos la atención sobre la facilidad de comprar, pagando una sola mensualidad de seña y pedimos que se visiten los terrenos. El día del remate saldrá un tren gratis del Once á la 1 p. m. y parará en Flores á la ida y á la vuelta. Planos é informes, á nuestra casa B. Mitre 463. — PIETRANERA, RISSO PATRON y Cía. f26

PIETRANERA RISSO-PATRÓN & CÍA

463—B. MITRE—463

El próximo domingo

A LAS 3 P. M.

Venderemos, sobre los mismos terenos, los 37 notables lotes, situados en el propio centro del Caballito. Dan frente á las calles avenida Gaona, Rojas, Caballito, Franklin y Nueva. La avenida Gaona con doble vía de eléctricos; la calle Rojas, con adoquinado pago. Todo cuanto se diga del progreso de ese barrio de la capital será poco ante los mismos hechos. Por eso volvemos á recomendar que se visiten los terrenos antes del remate, un paseo de pocos minutos en cualquiera de los tranvías números 86, 89, 94, 95 y 99.

BASE:

$ 15 la v. c.

En 40 MESES

Para vender por cualquier oferta que la mejore.

El Domingo 12 de Marzo

A LAS 3 P. M.

Pietranera Risso-Patrón & Cía.

463 B. MITRE 463.

UNA GRAN VENTA - En el centro del Caballito, 37 espléndidos terrenos, en 40 mensualidades con título definitivo y posesión inmediata. Frente á la Avenida Gaona, con doble vía de eléctricos, y á las calles Rojas, con adoquinado pago, Caballito, Franklin y calle Nueva. Son terrenos de dimensiones convenientes que reunen todas las ventajas de las situaciones preferidas. Están rodeados de edificación moderna y de vías de comunicación. Para edificar la casa propia, no hay nada mejor en el barrio NO. de la capital. La gran Avenida Gaona y la calle Rojas que une Gaona y Rivadavia y la proximidad del Parque del Centenario aumentan la significación de estos terrenos codiciados por todos los que buscan la mejor ubicación. Base, $ 15 v. c. Para vender por cualquier precio que la exceda.

EL DOMINGO 12 de Marzo á las 3 de la tarde, en los mismos terrenos. Las superficies varían entre 175 y 520 v. c. Todo el terreno está alambrado y listo para edificar inmediatamente. Pedimos que se visiten antes del remate, convencidos de que cada visitante será un interesado en adquirir uno ó varios lotes. Condiciones de pago: 3 mensualidades en el acto del remate y 3 más al recibir la libreta, dentro de los 30 días. Comisión, 2 por ciento. Las mensualidades restantes se pagarán en el Nuevo Banco Italiano. Títulos perfectos. Escrituras definitivas por la oficina del señor Esteban G. Natta. Planos é informes, B. Mitre 463. — PIETRANERA, RISSO-PATRON y Compañía. f26

JUDICIAL. — CAMPO EN Lobos, 331 hectáreas, 53 áreas y 30 centiáreas de campo flor, completamente llano y considerado como el mejor de todo el partido de Lobos. A 30 cuadras justas, al Sur de la plaza del pueblo, al cual está unido por el espléndido camino que va de Las Flores á Lobos. Cruzado por el arroyo del Toro, sin causarle perjuicio alguno. Es parte del campo que figura en el plano gráfico á nombre de los herederos de Isidro Cieza. Todo alambrado, con potreros, jagüeles, pozos semisurgentes, depósitos de agua, gran pileta de material y población, hermoso monte de acacias, sauces, magnolias, siempreverdes y duraznos. Especial para invernada ó para cabaña, lo mismo que para agricultura. Venta ordenada por el señor juez doctor Aureliano Gigena, secretaría doctor Quiroga, en el juicio Vicente Sánchez y otros contra Juan Isabel Fernández de Cieza y Cascallares por cobro de pesos. Sin base, á tanto la hectárea.

EL VIERNES 17 de Marzo, á las 4, en nuestra casa Bartolomé Mitre 463. El campo linda por el NE con Ramón Cieza de Villeneuve, por el NO con Isidro F. de Cieza, por el SE con la testamentaria de Salvador María del Carril y por el SO con Fortunata C. de Córdoba; es perfectamente regular. De Lobos se va en pocos minutos, todos los cocheros lo conocen. Seña, 8 por ciento. Comisión, 2 por ciento. Más datos y planos, en nuestra casa B. Mitre 463. — PIETRANERA, RISSO PATRON y Cía. m5

*MUY LINDA CASA, SENI*llosa 927. A pocas varas de la Avenida Directorio, á 8 cuadras de Rivadavia y á una de la Avenida La Plata. Barrio nuevo, de edificación compacta y muy poblado. Con eléctricos para todas direcciones. Base, $ 8000. A plazos. Ad corpus.

EL DOMINGO 12 de Marzo, á las 5, en la misma propiedad. Mide 10 por 16 varas y consta de frente moderno con balcones, sala, dos habitaciones, una pieza de altos y dependencias. Edificio en cal preparado para altos. Tirantería de hierro, cielos rasos de yeso, pisos de tea y mosaicos, celosías de cedro. Renta, $ 85. Visítese. Título perfecto. Seña, 8 por ciento. Comisión, 2 por ciento. Informes, B. Mitre 463. — PIETRANERA, RISSO-PATRON y Cía.

DOS CASAS FLAMANTES — Potosí 4380 y 86, entre Pringles y Yatay. A una cuadra de las Avenidas Díaz Vélez y Río de Janeiro y próximas á la Avenida Corrientes, con adoquinado pago y vereda de piedra al frente. Con eléctrico en todas las calles vecinas. Es barrio de familias lleno de edificios de mérito. Las dos casas están recién construídas con muy buenos materiales. No han sido habitadas. Base de cada una, pesos 16 000. A plazos. Ad corpus.

EL DOMINGO 12 de Marzo, á las 4, en las mismas propiedades. Mide cada casa 10 por 42 varas y constan de 4 habitaciones, comedor, baño revestido, cocina, pieza para servicio, dos grandes piezas en alto y dependencias. Galería de material con columnas de hierro, 3 patios, balaustrada. Cielos rasos de yeso, pisos de tea y mosaicos, carpintería de cedro. Puede visitarse en cualquier momento. Títulos perfectos. Seña, 8 por ciento. Comisión, 2 por ciento. Informes, B. Mitre 463. — PIETRANERA, RISSO-PATRON y Cía. m5

*UN LINDO TERRENO, AVE*nida Rivadavia entre Polo y Tuyú. Frente al Norte. Con adoquinado nuevo y con todos los prestigios de la arteria principal de la ciudad. Frente mismo á los talleres de Liniers. Base definitiva $ 12 la v. c. Del total que se obtenga pueden quedar $ 5 000 que reconoce en hipoteca al 7 por ciento con vencimiento á Diciembre del corriente año. El adoquinado será por cuenta del comprador.

EL DOMINGO 12 de Marzo, á las 4.30 en el mismo terreno. Mide 10 por 61.70. Por el punto en que se encuentra y por sus medidas es inmejorable para una casa-habitación con la perspectiva del tranvía que pasará en breve por su frente. Título perfecto. Seña, 8 por ciento. Comisión, 2 por ciento. Informes, B. Mitre 463. — PIETRANERA, RISSO-PATRON y Cía. m5

*UNA ESQUINA EN DOS LO*tes. Avenida Provincias Unidas con adoquinado pago y doble vía de eléctricos, esquina Mirella(?). A diez cuadras de Rivadavia y á igual distancia de los Mataderos. En un barrio que tiene vida propia. Sin base y sin limitación alguna.

EL DOMINGO 12 de Marzo, á las 4, en los mismos terrenos. La esquina mide 15 varas á Provincias Unidas por 35 á Mirella; el lote contiguo mide 10 varas también á Provincias Unidas por igual fondo. Se venderán con opción. Título perfecto. Seña, 8 por ciento. Comisión, 2 por ciento. Informes y planos, B. Mitre 463. — PIETRANERA, RISSO-PATRON y Cía. m5

PARA CHACAREROS — EN Luján 139 hectáreas y 10 áreas de campo de primera clase, divididas en cinco fracciones. A una legua al O. de la estación Torres y á 15 cuadras al [illegible] de la parada [illegible], ambas del F. C. Central de Buenos Aires. Están en una ponderada zona que, por la excelencia de sus tierras y aguas, permite asegurar un buen rendimiento á cualquier clase de cultivos. [illegible] para cultivar 5 [illegible] es decir á las pue[illegible] pesos [illegible] para vender [illegible] condominio.

EL VIERNES 24 de Marzo, á las 4, en nuestra casa [illegible] 463 [illegible] cuatro lotes [illegible] de 39 hectáreas [illegible] están comprendidos [illegible] planta de frutales [illegible] y las poblaciones [illegible] tente. Están unidos. Se venderán con opción, lo que permitirá á un solo comprador adquirir las 139 hectáreas. El campo está ocupado por el chacarero Filoseco y sus límites generales son: Por el NO, cañada de la Cruz, á 4 y 1/2 cuadras de la población, por el NE, Eufemio Duarte (hoy Pérez de la Raya); por el SE, R. Vicentelli y por el SO Narcisa S. de Borzano. Figura en el plano gráfico á nombre de Miranda. En los alrededores se paga entre 40 y 60 pesos de arrendamiento por cuadra. Visítese antes del remate. Se va por Torres, donde hay siempre coche disponible. Título perfecto. Escrituras por la oficina del señor S. Canevari. Seña, 8 por ciento. Comisión, 2 por ciento. Informes y planos, B. Mitre 463. — PIETRANERA, RISSO-PATRON y Cía.

Valentín Santa María

Casa central, Victoria 985, U. T. 327 (Libertad) — Sucursales En Flores, calle Curapaligüe 202, de 8 á 12, U. T. 428; al Norte, calle Lavalle(?) 340, U. T. 1620 (Vitre); en Morón, calle 25 de Mayo 80, U. T. 11; en Moreno, calle Comercio y Alcorta, U. T. 37. v9

AL NORTE — CASA CON grandes facilidades de pago, calle Frías 122 entre Camargo y Atacama, compuesta de 10 por 24, sala, tres piezas, una chica, carpintería de cedro, adoquinado, etc., rodeada de las avenidas Triunvirato, Canning, Río de Janeiro, Chubut y Warnes con tranvías en todas direcciones.

EL JUEVES 9 de Marzo á las 4 p. m. remataré esta propiedad con base de $ 13 200 en mi casa central, calle Victoria 985. Seña 10 o/o. Comisión 2 o/o.—Valentín Santa María. m3

AL NORTE — CASA CON grandes facilidades de pago, calle Acevedo 1466 entre Gorriti y Cabrera, compuesta de 10 por 62, 2 piezas de material, una chica, cocina, 2 piezas de madera, gas, adoquinado, etc., 2 cuadras al NE. de la avenida Rivera y 2 al Norte de Canning, rodeada de líneas de tranvía.

EL JUEVES 9 de Marzo á las 4 p. m. remataré esta propiedad con base $ 12 500 en mi casa central calle Victoria 985. Seña 10 o/o. Comisión 2 por ciento.—Valentín Santa María. m2

*EN FLORESTA — TERRE*no calle Araujo entre Emilio Castro y Schmidel, compuesto de 10.65 de frente por 48.87 en un costado, 56.06 en otro y 25.44 en el contrafrente (total 5 953.41 v. c.), 4 cuadras al Sur de Rivadavia.

EL JUEVES 9 de Marzo á las 4 p. m. remataré este terreno con base de $ 2 la vara en mi casa central calle Victoria 985. Seña 10 o/o. Comisión 2 por ciento.—Valentín Santa María.

AL NORTE — CASA CON grandes facilidades de pago, calle Camargo 1775 entre Avenida Canning y Aranz(?), compuesta de 10 por 28, comedor, 2 piezas, una chica, etc., una cuadra al S. de la Avenida Triunvirato, rodeada de líneas de tranvías.

EL JUEVES 9 de Marzo á las 4 p. m. remataré esta propiedad con base de $ 9 400 en mi casa central calle Victoria 985. Seña 10 o/o. Comisión 2 o/o.—Valentín Santa María. m2

Vendida particularmente

EN FLORESTA — CASA con grandes facilidades de pago, calle Dolores 478 entre Convención y Directorio, compuesta de 10 por 40, dos piezas grandes, dos chicas, adoquinado, etc., 4 cuadras al S. de Rivadavia y 1 de Provincias Unidas.

EL JUEVES 9 de Marzo á las 4 p. m. remataré esta propiedad con base, $ 7 000 en mi casa central, calle Victoria 985. Seña 10 o/o. Comisión 2 o/o.—Valentín Santa María. m2

EN FLORESTA — CASA A plazos, calle Tandil 6176 entre Oliden y Murguiondo, compuesta de 10 por 60, dos piezas, cocina, galería, cielos rasos de yeso, cerco de material, edificio nuevo, etc., en la casa no hay cartel. Reconoce una hipoteca de pesos 4 000 al 8 o/o de interés anual, dos cuadras al S. del tranvía 48 y una de la Avenida Directorio, adoquinada.

EL JUEVES 9 de Marzo á las 4 p. m. remataré esta propiedad con base de $ 1 500 en mi casa central calle Victoria 985. Seña 10 o/o. Comisión 2 por ciento.—Valentín Santa María. m1

*EN FLORESTA — TERRE*no calle Arauco(?) entre Tapalqué y Arregui(?), compuesto de 10 por 30, con frente al O., una cuadra al S. de la avenida Provincias Unidas.

EL JUEVES 9 de Marzo á las 4 p. m. remataré este terreno con base de 2 $ vara en mi casa central, calle Victoria 985. Seña 10 o/o. Comisión 2 por ciento.—Valentín Santa María. m2

*NOTA AL PUBLICO — TEN*go el agrado de anticipar que con el fin de corresponder á la confianza que tan reiteradamente me ha dispensado mi numerosa clientela he establecido una sección de edificación donde en terrenos de mi propiedad los compradores pueden adquirir casas de 5 á 20 000 pesos pagando 20 o/o al contado y el resto por mensualidades, inspeccionando [illegible] la construcción de las mismas. — Valentín Santa María. v23

Vendido particularmente

*EN FLORESTA — TERRE*no calle Murguiondo entre la avenida Directorio adoquinada y Tandil, compuesto de 10 por 53, dos cuadras al S. del tranvía 48.

EL JUEVES 9 de Marzo á las 4 p. m. remataré este terreno con base de $ 2 vara en mi casa central calle Victoria 985. Seña 10 o/o. Comisión 2 por ciento.—Valentín Santa María.

EN FLORES — TERRENO calle Pumacahua entre Balbastro y Saraza, compuesto de 10 por 40 entre edificios, con frente al O., una cuadra al Oeste de la avenida Curapaligüe.

EL JUEVES 9 de Marzo á las 4 p. m. remataré este terreno con base de $ 4 la vara en mi casa central, calle Victoria 985. Seña 10 o/o. Comisión 2 por ciento.—Valentín Santa María.

EN FLORESTA — CASA con grandes facilidades de pago, calle Concordia 530 entre San Eduardo y Morón, compuesta de 10 por 22, dos piezas, cocina, galería, cielos rasos de yeso, edificio nuevo, 5 cuadras al Norte de la avenida Rivadavia y una de Avellaneda.

EL JUEVES 9 de Marzo á las 4 p. m. remataré esta propiedad con base de $ 1 500 en mi casa central, calle Victoria 985. Seña 10 o/o. Comisión 2 o/o.—Valentín Santa María. m3

*EN CASEROS, F. C. P. — CA*sa y 4 lotes de terreno á plazos, 7 cuadras al SE. de la estación, ubicada la casa calle Chascomús entre General Urquiza y Olavarría, compuesta de 10 por 118.47, comedor, tres piezas, cuarto de baño, cocina, cielos rasos de madera, árboles frutales, etc., con frente también á la calle Tandil el fondo y los terrenos sobre la avenida Bahía Blanca y Caseros entre Pehuajó y Tapalqué compuestos de 10 por 40 y 10 por 42. Reconoce una hipoteca de $ 4.500 nominales por el Banco El Hogar Argentino que se amortiza en mensualidades.

EL JUEVES 9 de Marzo á las 4 p. m. remataré esta propiedad por orden de su dueño, señor Severino Zorio, en mi casa central, calle Victoria 985 con base de 5 000 pesos. Seña 10 o/o. Comisión 2 o/o.—Valentín Santa María.

Vendida particularmente

AL NORTE — CASA CON grandes facilidades de pago, calle Darwin 561 entre Velázco y Aguirre, compuesta de 10 por 40, dos piezas grandes, dos chicas, adoquinado, árboles frutales, etc., 3 cuadras al E. de la Avenida Triunvirato, rodeada de líneas de tranvía.

EL JUEVES 9 de Marzo á las 4 p. m. remataré esta propiedad con base de 8 600, en mi casa central calle Victoria 985. Seña 10 o/o. Comisión 2 por ciento.—Valentín Santa María.

*EN EL CABALLITO TERRE*no á plazos, calle Provincias Unidas entre Riglos y Pichincha, compuesto de 10.77 por 55.97, adoquinado, etc. Reconoce una hipoteca de 5.567 pesos que se amortiza en 36 mensualidades con interés de 5 o/o anual, 4 cuadras al S. de Rivadavia y una al Norte de la avenida Río Cuarto.

EL JUEVES 9 de Marzo á las 4 p. m. remataré este terreno con base de 17 pesos vara en mi casa central calle Victoria 985. Seña 10 o/o. Comisión 2 o/o.—Valentín Santa María.

EN FLORESTA — CASA A plazos, calle Tandil 6054 entre Oliden y Murguiondo, compuesta de 10 por 60, dos piezas, cocina, galería, cielos rasos de yeso, cerco de material, edificio nuevo, etc., en la casa no hay cartel. Reconoce una hipoteca de pesos 3.500 al 9 o/o de interés anual, dos cuadras al S. del tranvía 48 y una de la Avenida Directorio, adoquinada.

EL JUEVES 9 de Marzo á las 4 p. m. remataré esta propiedad con base de $ 4 500 en mi casa central, calle Victoria 985. Seña 10 o/o. Comisión 2 o/o.—Valentín Santa María. m2

Vendida particularmente

*EN MORON, F. C. O. — CA*sa sobre la avenida Rivadavia 1327 entre Brandsen adoquinado y Humberto I, compuesta de 14.78 por 48.21, dos piezas, etc., tres cuadras al Sur de la estación y 2 al E. de la plaza é iglesia. En la casa no hay cartel.

EL JUEVES 9 de Marzo á las 4 p. m. remataré esta propiedad en mi casa central calle Victoria 985 con base de $ 4 500. Seña 10 o/o. Comisión 2 o/o.—Valentín Santa María. m3

*EN MORON, F. C. O. — TE*rreno 8 lotes calle Itapirú esquina Entre Ríos, formando una superficie de 300, 400 y 500 v. c. 8 cuadras al SE. de la estación y 6 al SE. de la plaza é iglesia.

EL JUEVES 9 de Marzo á las 4 p. m. remataré estos terrenos con base $ 1.80 la vara en mi casa central calle Victoria 985. Seña 10 o/o. Comisión 2 o/o.—Valentín Santa María. m2

*EN MORON, F. C. O. — TE*rreno con una pieza de madera, etc., calle Alvear entre Vicente López y Beruti, compuesto de 20.60 por 56, 10 cuadras al S. de la estación y 2 cuadras al S. de la avenida Rivadavia.

EL JUEVES 9 de Marzo á las 4 p. m. remataré esta propiedad con base de $ 1 200 en mi casa central calle Victoria 985. Seña 10 o/o. Comisión 2 o/o.—Valentín Santa María. m3

*EN MORON, F. C. O. — TE*rreno calle Entre Ríos entre Humberto I y Brandsen, compuesto de 10 por 50, 7 cuadras al SE. de la estación y 4 de Rivadavia.

EL JUEVES 9 de Marzo á las 4 p. m. remataré este terreno con base de 1.40 pesos la vara, en mi casa central calle Victoria 985. Seña 10 o/o. Comisión 2 o/o.—Valentín Santa María.

Carlos Olmi

JUDICIAL — BAHIA Blanca. En pleno centro de Bahía Blanca, la ciudad de las más grandes posibilidades comerciales. A una cuadra de la Avenida Almirante Brown, adoquinada, con tranvía eléctrico, una cuadra de la hermosa plaza 9 de Julio y al lado del hotel de Inmigrantes. A cuatro cuadras de la estación del ferrocarril Sud 2 550 metros cuadrados (ó sean 3 400 varas cuadradas) en lotes con opción, según planos. Calles Saavedra, Beruti, Ingeniero Luiggi y Pedro Pico. Tasación bajísima $ 6 el metro cuadrado. Base, dos terceras partes $ 4 el metro (ó sea $ 3 la vara cuadrada). Invertir dinero en Bahía Blanca á los precios que hoy se ofrecen es colocar capitales donde trabajan sin cesar las 24 horas del día. Mandato del señor juez doctor de la Torre, secretaría Tornese en la sucesión José Miniaci.

EL MIERCOLES 15 de Marzo, á las 4 de la tarde, en nuestro hall Reconquista 353, Buenos Aires. Seña, 8 por ciento. Comisión 2 por ciento. Solicítense planos por correo, teléfono ó personalmente en Reconquista 353, U. T. 3290 (Avenida).—Carlos Olmi. f23

Bahía Blanca — Importante — Terrenos centralísimos. Lotes y fracciones excepcionales. Algunos á plazos. En la city de Bahía Blanca.

LOTE 1. — De 1 050 varas cuadradas, sobre la calle Estomba núm. 164, entre Roca y Brandengues(?) á 3 cuadras de la plaza Rivadavia á igual distancia del Banco Alemán. Con adoquinado pago y eléctrico al frente. Ubicación para mayoristas ó otros establecimientos comerciales. Sin base y plazos 1.3 parte al contado y el saldo á 6 y 12 meses con pagaré hipotecario é interés del 8 por ciento anual.

LOTES 2 al 6. De 350 á 600 varas cuadradas cada lote, en la manzana Saavedra, Beruti, 25 de Mayo é Ingeniero Luiggi. A dos cuadras de la Avenida Brown, adoquinada con eléctrico, dos de la calle Formosa, con eléctrico, una y media de la plaza 9 de Julio, 5 cuadras de la estación del ferrocarril Sud y frente al hotel de Inmigrantes, lindo edificio al cual se trasladará el Colegio de Agricultura. Venta sin base, con opción. Al contado.

FRACCION 7. — De 18 888 varas (en un solo lote) ó sea la manzana contigua á la anterior con las mismas ventajas de ubicación, calle Beruti, Darragueira, 25 de Mayo é Ingeniero Luiggi. Sin base, al contado. Solicítense planos detallados por correo, teléfono ó personalmente.

EL MIERCOLES 15 de Marzo, á las 4 de la tarde, en nuestro hall, Reconquista 353, Buenos Aires. Seña, 8 por ciento. Comisión, 2 por ciento. — Carlos Olmi, Reconquista 353, U. T. 3290 (Avenida), Buenos Aires. Títulos perfectos. m8

LOTES EN RODRIGUEZ — En General Rodríguez (F. C. O.) 105 lotes, en 80 mensualidades, sin interés. A una cuadra de la estación. Sobre las calles [illegible] á 66 minutos del Once. Con 15 trenes diarios. Las divisiones y subdivisiones de chacras y terrenos de la planta urbana de Rodríguez, han cambiado la fisonomía de aquel pueblo progresista. La tendencia franca y abierta á mejorar está definitivamente acentuada. La casa de los señores Bonzo y Hermanos de Rodríguez, ofrece facilidades para todos los que deseen edificar. Rodríguez es ideal para vivir. Tierra toda alta, susceptible de grandes rendimientos y aguas riquísimas. Abono mensual de primera, pesos [illegible] $ 18. Para especular, conviene comprar, por la creciente valorización. Base, $ 3 por mes el lote, en 80 mensualidades, sin interés. Con el solo pago de dos mensualidades en el acto del remate y tres más dentro de 20 días, se da escritura ante los escribanos señores Ferrer y Rache, y posesión inmediata. El saldo se pagará del 1o. al 10 de cada mes en el Banco de Galicia. Para facilidad de los compradores de Rodríguez, éstos podrán pagar las cuotas mensuales en casa de los señores Bonzo y Hnos.

EL DOMINGO 19 de Marzo, á las 3 de la tarde, sobre los terrenos. El expreso saldrá del Once á las 2.15 p. m. parando en Flores, Ramos Mejía y Morón. Regresa á las 6 p. m. Boletos: Pídanse en nuestras oficinas. Por el expreso, sólo podrán viajar los que vayan provistos de los boletos especiales de ida y vuelta que da nuestra casa para este remate. Nuestro encargado en General Rodríguez, don Juan Cochetti, dará datos, acompañando á los interesados hasta los terrenos. Estará todos los días en la estación General Rodríguez á las 10.54 hora de llegada del tren que sale á las 9.40 del Once. Solicítense planos por correo, teléfono ó personalmente en Reconquista 353 y en General Rodríguez en casa de los señores Bonzo y Hnos.— Carlos Olmi, Reconquista 353, U. T. 3290 (Avellaneda). Títulos perfectos. Comisión 2 o/o. m7

Tomás F. Blanco & Cía.

Socios Tomás F. Blanco y Manuel Alvarez Drago—San Martín 32, U. T. 1768 (Avenida) y Rivadavia 6880 y Boedo 730, U. T. 308 (Flores).

—En—

80 mensualidades

50 lindos terrenos

En MERLO

A 4 cuadras al Norte de la estación.

BASE, $ 2.50

Por mes

Lean aviso siguiente

*EN MERLO — EN 80 MEN*sualidades, 50 lindos terrenos. Sobre la avenida Coronel Falcón. Dan frente á las calles Pinto, Landaburu, Saavedra, Azcuénaga, San Martín. Base, 2.50 pesos por mes. Distan 4 cuadras justas al Norte de la estación del F. C. O. Frente al parque del doctor Mora, en el sitio donde se levantan lindas construcciones, es el pueblo elegido del Oeste para disfrutar las delicias del verano. Cuenta con trenes á cada minuto á la estación Once. Son estos los terrenos más lindos y mejor ubicados que allí pueden adquirirse, se encuentran cercados de alambre y la manzana cultivada, con pocos pesos establecen la vivienda propia. Condición de venta: 2 mensualidades en el acto del remate y 3 más al recibir el título provisorio. A las 15 mensualidades, escrituras definitivas por el escribano señor Juan Navarro Beltrán. Tren expreso á la 1.20 de la estación Once con parada en Flores y Morón. Las mensualidades se abonarán en el Banco de Galicia del 1o al 10 de cada mes. Posesión inmediata. Datos Tomás F. Blanco y Cía.

EL DOMINGO 12 de Marzo á las 2.30 en los mismos terrenos. m3

*EN BANFIELD — A LAR*gos plazos 2 amplios terrenos sobre la avenida Alvear, calle Uriarte entre Alvear y Mendoza. Sin base, á tanto la vara cuadrada. Miden 10v99 de frente por 65v90 de fondo. Distan una cuadra del bulevar Vieytes con tranvía á 6 cuadras de la estación, al lado donde se levantan las casas quintas, su amplitud permite levantar cualquier construcción. Condición de pago, 25 o/o al contado el resto en 3 cuotas iguales á 6, 12 y 18 meses de plazo con garantía hipotecaria y 7 o/o de interés. Datos y planos. Tomás F. Blanco y Cía.

EL SABADO 11 de Marzo á las 4 p. m. en nuestro escritorio, San Martín 32. m3

EN SAN VICENTE — EN 80 mensualidades para especular, 2 fracciones de chacra compuesta de 4 hectáreas cada una. Base, 350 pesos hectárea. Lote 8 y 10, dan frente á una calle pública á 50 cuadras más ó menos de la estación próxima á la avenida Rivadavia. Lindan con Reissoto(?), doctor Gandulfo(?) y otros, es terreno todo alto, aparente para establecer una granja con poco dinero. Condición: 6 meses en el acto del remate, 6 más al recibir el título provisional á las 24 mensualidades títulos definitivos. Datos y planos. Tomás F. Blanco y Cía.

EL SABADO 11 de Marzo á las 4 en nuestro escritorio, San Martín 32. m3

*A PLAZOS — EN SAN VI*cente. Un lindo negocio con poco dinero: A una cuadra de la avenida La Rosada, una quintita con 19 000 v. c. frente á 2 calles públicas con edificios de 2 piezas, cocina y w. c., cercada de alambre con algunos frutales 5 9 cuadras del tranvía, linda con el señor Alejandro Acosta. Base, 10 centavos v. c. Reconoce una hipoteca de 2 000 pesos al 7 o/o á 1 y 2 años excedente al contado. Datos. Tomás F. Blanco y Cía.

EL SABADO 11 de Marzo á las 4 p. m. en nuestro escritorio, San Martín 32. m2

*EN SAN VICENTE — 2 LIN*dos terrenos. Frente al tranvía, calle 9 de Julio entre 2 calles sin nombre. Base 50 centavos v. c. Miden 10 varas de frente por 50 varas de fondo. Aparente para una quintita. Distan 2 1/2 cuadras de la plaza y pronto con tranvía eléctrico al frente situados en un pueblo de mucho progreso están señalados con el número 11, manzana 40. Datos y planos, Tomás F. Blanco y Cía.

EL SABADO 11 de Marzo á las 4 p. m. en nuestro escritorio San Martín 32. m3

EN 80 MENSUALIDADES. En San Vicente á 7 cuadras de la estación, frente á la plaza. La esquina de la Lloria(?) y Primavera. En 5 lotes. Base 1 $ por mes. Mide cada lote 10 varas por 50 vs. Manzana 45 lote 1 al 5. Pueblo muy importante, á 3 cuadras del tranvía, rodeado de buena y compacta edificación. Condición de pago 3 mensualidades en el acto del remate y 3 más al recibir el título provisional á las 20 mensualidades títulos definitivos. Datos Tomás F. Blanco y Cía.

EL SABADO 11 de Marzo á las 4 p. m. en nuestro escritorio, San Martín núm. 32. m7

*EN MERLO — PARA ESPE*cular. Una manzana frente á las calles 2, 3, 4 y 5. Compuesta de 140 varas de frente por 100 varas de fondo. Superficie total 14 000 v. c. Sin base, á tanto la vara. A 5 cuadras al Oeste de la estación Merlo y 2 al Norte de la vía y 1 de la plaza Los Angeles, terreno alto que se presta para subdividir en pequeños lotes, ó bien para establecer residencias de verano, la rodea edificación compacta. Datos, Tomás F. Blanco y Cía.

EL DOMINGO 12 de Marzo á las 4 p. m. m5

*A PLAZOS, HERMOSA CA*sa Humberto I 3456(?), entre Liniers y Maza. Base $ 12 500. Mide 10 vs. de frente por 21 vs. 67, contrafrente 11.23 varas. Edificio en cal á todo costo, se compone de amplia sala, frente imitación piedra, zaguán con cancel, 2 amplios dormitorios, gran comedor, cocina, cuarto de baño, jardín, patios mosaico, umbrales mármol, cielorrasos yeso, pisos pino tea, carpintería cedro, celosías, artefactos de gas, aguas corrientes, adoquinado pago, vereda. Dista 1 cuadra de las Avdas. San Juan y Boedo con tranvías á un paso á todas direcciones. Barrio excepcional y donde la tierra no tiene valuación posible y donde pocas veces salen á la venta fincas tan bien situadas. Visítese. Datos, Tomás F. Blanco y Cía.

EL DGO. 12 de Marzo á las 5 p. m. m5

*EN LA FLORESTA — A pla*zos. Hermoso terreno calle Mozart entre Rafaela y Caxaraville, sin base. Mide 9v24 de frente por 66 varas de fondo. Frente al Oeste. Situado en un barrio que se transforma día á día y que se hace interesante, está entre las avenidas Provincias Unidas y Rivadavia con afirmados y tranvías eléctricos, es un negocio que debe halagar por su forma de pago. Mitad al contado y mitad á 1 año de plazo sin interés. Datos, Tomás F. Blanco y Cía.

EL DOMINGO 12 de Marzo á las 4 p. m. m5

EN FLORES, BUENA CASA Arrecifes 3757(?), entre Laguna y Martínez Castro. Base, $ 5 500. Mide 10 por 72 varas. Compuesta de zaguán de negocio al frente, dos amplios dormitorios, galería, patio de mosaicos. Reconoce una hipoteca de 2000 $ amortizable en 30 años, pagadero 80 $ por semestre incluso capital é interés. Renta $ 65 mensuales. Cerca del tranvía y del bulevar Provincias Unidas, á un paso de la Avenida Martínez Castro. Datos, Tomás F. Blanco y Cía.

EL DOMINGO 12 de Marzo á las 4 1/2 p. m. m5

*HERMOSO TERRENO AVE*nida San Martín y Cayena, al lado de Seguí. Sin base. Mide 15 vs. 40 de frente por 57 vs. 74 de fondo. Próximo á la estación La Bella(?) con tranvía á todas direcciones, en un barrio que se convierte en casas modernas, tiene afirmados. A 2 cuadras de Avda. Bella Vista. Datos, Tomás F. Blanco y Cía.

EL DGO. 12 de Marzo, á las 3 p. m. m5

HERMOSA CASA CALLE Las Casas 441, compuesta de 2 amplios dormitorios, cocina, w. c., galería, cielos rasos de yeso, piso de pino tea, patio de mosaicos, jardín al frente. Mide 10 de frente por 24 de fondo por un lado, y 24.40 por el otro. Sin base. Dista 2 cuadras del bulevar La Plata, 4 de Garay y 3 de Caseros, reconoce una hipoteca de $ 1.227.04 que se amortiza $ 58.36 durante 14 meses. Datos, Tomás F. Blanco y Cía.

EL DOMINGO 12 de Marzo á las 4 p. m. m5

EN ITUZAINGO PRECIOSA esquina en 2 lotes, calle Thiers y Agrelo. Base $ 0.50 v. c. Mide 12 y 10 varas de frente por 50 vs. de fondo. Situada en una de las ubicaciones más importantes de ese pueblo, á sólo 3 cuadras de la estación del ferrocarril, entre lindas construcciones, en uno de los pueblos más importantes que tiene el Oeste. Apropiados para una quintita, negocio interesante, porque con poco dinero se compra. Datos y planos, Tomás F. Blanco y Cía.

EL DGO. 12 de Marzo á las 5 p. m. en los mismos terrenos. m5

*LINDA VIVIENDA ACOY*te 1840 entre Dungeness y Figueroa. Base, pesos 3 500. Edificio de sala, con balcones, frente imitación piedra, zaguán con cancel, 1 dormitorio, cocina y w. c., cielos rasos de yeso, pisos pino tea, patio mosaico, carpintería de cedro. Casa que es un chiche(?). Renta 65 $. Datos, Tomás F. Blanco y Cía.

EL DGO. 12 de Marzo á las 3 1/2 m5

AL NORTE DE FLORES, A plazos, 3 notables terrenos calle Gavilán entre Neuquén y Franklin, frente Este. Base $ 6.50 v. c. Miden 10 vs. de frente por 54 vs. de fondo. Cercados por edificios. Aparente para levantar un lindo chalet, porque el barrio se presta. No hay nada mejor ubicado allí, los rodean edificios modernos por todos lados. A 2 cuadras del tranvía eléctrico. Condición de pago: mitad al contado y mitad á 6 y 12 meses con 7 por ciento de interés. Datos, Tomás F. Blanco y Cía.

EL DGO. 12 de Marzo á las 5 1/2 m5

LO MEJOR DE LOMAS — A plazos, 2 magníficos lotes. Calle Posadas entre Loria y Colombres. Sin base á tanto la vara cuadrada. Miden 10 varas por 45 varas. En el centro mismo de ese pueblo aristocrático. Como posesión es inmejorable. Con trenes á cada minuto y tranvía, con luz eléctrica, gas, aguas corrientes. A 8 cuadras al Oeste de la estación. Datos, Tomás F. Blanco y Cía.

EL DOMINGO 12 de Marzo á las 3 en los mismos terrenos. m5

*EN LA FLORESTA, 2 LO*tes bien situados, calle Cervantes entre Indio y Mésanos(?). Sin base. Mide 10 vs. por 65, entre buena edificación, barrio de mucho adelanto. Datos, Tomás F. Blanco y Cía.

EL DGO. 12 de Marzo á las 5 p. m. m5

EN LA FLORESTA — UNA casa y un terreno en block, calle Caxaraville y Mozart. Base 7 000 pesos, incluso 3 000 cédulas. La casa mide 9v24 por 28 varas. Edificio de 2 habitaciones, 1 chica, cocina y w. c., galería cercada de pared. Terreno 10 varas por 20, Mozart lindando con la casa, cercado entre avenida Rivadavia y Provincias Unidas. Datos, Tomás F. Blanco y Cía.

EL DOMINGO 12 de Marzo á las 4.15 m7

Delfor del Valle

*EN EL DOCK SUR — PUE*blo Demarchi. 26 lotes en 50 mensualidades. La más brillante situación del dock. La única tierra en las condiciones de ésta. Terrenos altos y sobre la gran avenida que une el puerto con el Riachuelo. Con tranvía eléctrico al frente, á 2 cuadras del canal, á 3 cuadras de la usina de la compañía Alemana de Electricidad y frente á los terrenos donde se proyecta construir una estación de cargas. El puente transbordador que se construye sobre el Riachuelo y el puente cuya construcción empezará en breve sobre el Maciel para unir por Esteves la ciudad de Avellaneda con el dock, completarán los elementos de progreso y de valorización de aquella zona. La venta se hará en 50 mensualidades 5 al recibir el título provisorio y las restantes pagaderas en el Banco de Galicia y Buenos Aires, Cangallo 445 al 455, del 1 al 10 de cada mes. La 6a. mensualidad empezará á pagarse en el mes de Mayo de 1911. Posesión inmediata. Títulos definitivos á quien los solicite. Escrituras por los escribanos señores Pardal y Camiroaga, Bolívar 171, donde pueden ser examinados los títulos. Seña, 8 o/o. Comisión, 2 o/o.

EL DOMINGO 19 de Marzo, á las 3 p. m. en los mismos terrenos. Tranvías eléctrico para llevar al público á estos lotes en Almirante Brown y P. Mendoza. Puede irse por tierra por la calle Esteves y por la calle Pintos. Planos y datos, Perú 161.—Delfor del Valle. m2

Juan Daneri

TERRENO FRENTE A LA avenida San Martín entre Cucha Cucha y Monte Egmont. Las dimensiones son ideales pues tiene 10 por 30 varas, ubicación inmejorable, tranvía á su frente números 86, 94 y 95.

EL DOMINGO 12 de Marzo á las 5 sobre el mismo, lo venderé con base de 11 $ v. c. pagadera una parte en 40 mensualidades á $ 55.41 centavos cada una, el resto al contado. Títulos perfectos. Seña 8 o/o. Comisión 2 o/o. Más datos, Lavalle 641.—Juan Daneri. m7

*TERRENO — CAYENA EN*tre San Matías y San Julián á una cuadra exacta de la avenida San Martín y á dos de la estación del tranvía, terreno alto, barrio progresista. Mide 10 por 33 varas.

EL DOMINGO 12 de Marzo á las 4.30 sobre el mismo lo liquidaré con base de $ 6 v. c. Seña 8 o/o. Comisión 2 o/o. Más datos, Lavalle 641.—Juan Daneri. m7

CASITA ZARRAGA ENTRE Plaza y Tronador á media cuadra de Alvarez Thomas con el tranvía 96. Tiene dos piezas, cocina, w. c., galería, mosaico y balaustrada en terreno de 10 por 20 varas.

EL DOMINGO 12 de Marzo á las 4 en la misma, la remataré con base de 3 500 pesos, una parte por mensualidades. Seña 8 o/o. Comisión 2 por ciento. Más datos, Lavalle 641.—Juan Daneri. m7

Carlos A. Galli

*BANFIELD — EN EL CEN*tro del pueblo, 187 lotes de terreno con frente á las calles Serrano, Cabrera, Castro Barros, Maipú(?), General Palacios, Lavalle, Campos, Presidente Quintana y otras. Remataré

EL DOMINGO 19 de Marzo á las 2.30 p. m. sobre los mismos terrenos con orden terminante de su dueño señor Sebastián Gambaudi de vender, sobre la base de $ 8 el lote, pagaderos en 80 mensualidades, sin interés. Unico desembolso 2 mensualidades, posesión inmediata con lotes amojonados dentro de líneas municipales, que se entregarán por el señor Ingeniero Surra, el domingo siguiente de la venta. Las mensualidades se pagarán en el Banco Francés del Río de la Plata, Reconquista 157 del 1 al 10 de cada mes. Títulos perfectos por el escribano señor Spiro M. Ungaro, Avenida de Mayo 686, donde están á disposición de toda persona que quiera hacerlos revisar. A los que abonen al contado tendrán el 20 o/o de descuento. Tren gratis de plaza Constitución á la 1.50 p. m. con salones de primera para familias. Planos y boletos, Bolívar 256 ó Almirante Brown 1347.—Carlos A. Galli. m4

*EN VILLA DEVOTO — CA*lle Terrada entre Navarro y avenida 3 Cruces dos lindos lotes de terreno de 10 por 35 cada uno entre edificios y á una cuadra del tranvía Lacroze, remataré

EL DOMINGO 12 de Marzo á las 4 p. m. Base 2 pesos v. c. Títulos perfectos. Seña 8 o/o. Comisión 2 o/o.—Carlos A. Galli, Bolívar 256. m8

V. Virginillo

San Martín 22

*AVISO AL PUBLICO EN ge*neral que he trasladado mi oficina de remates y comisiones de la calle 25 de Mayo 268, á la calle San Martín 22, horas de 1 á 6 p. m. v12

PARAMARIBO Y AÑASCO 2 preciosas casitas para pobres, á 3 cuadras de la avenida San Martín y de los tranvías 86, 94 y 95. Consta de 3 piezas y servicio, plantas y árboles frutales. Mide 10 por 27 varas, paraje alto, con cédulas nacionales, á plazo.

EL DOMINGO 12 de Marzo á las 3 p. m. Base, $ 2.500 c. u. Informes, San Martín 22 ó Giribone 911.—V. Virginillo. m8

F. González Elizalde

San Martín 92, U. T. 1592, Avenida v31

*AVENIDA RIVERA Y Uriar*te 1460, es decir, á 2 cuadras de la primera. Propiedad moderna y elegante, se han empleado en su construcción los materiales que se exigen en las buenas casas de familia, allí nada falta, todo es de primer orden, tiene sala con frente de piedra y balcones, zaguán con cancel, amplio hall, con vidrios ingleses, 4 dormitorios, comedor, cuarto baño, cocina, w. c., cielos rasos yeso, carpintería y celosías de cedro, patio mosaicos, pozo semisurgente, cloacas domiciliarias y otros detalles de importancia que visitándose podrán apreciarse, mide el terreno 10 por 41, está al lado de los tranvías y dentro de un barrio relativamente central que reune todas las comodidades á mano. Base, $ 15.000.

EL DOMINGO 12 de Marzo á las 2.30 p. m. Informes San Martín 92. m5

AVENIDA TRIUNVIRATO y Donado en Villa Urquiza, á 20 varas de la importante avenida. La notable esquina de Roseti y Donado en 5 lindísimos lotes de 240 á 300 v. c. Base, $ 5 v. c. en 36 mensualidades, sin interés, están sobre el tranvía eléctrico de plaza Mayo á Villa Urquiza, Lacroze, entre una buena edificación moderna y las avenidas Giribone, Alvarez Thomas y Bella Vista, ambas con tranvía para todas las direcciones del municipio, á los que buscan ubicaciones como estas reuniendo las comodidades deseables deben visitar el barrio para apreciar su importancia. Títulos definitivos y perfectos que se otorgarán por los escribanos Valenzuela y Martín B. Mitre 519. Seña 8 por ciento y 2 o/o de comisión.

EL DOMINGO 12 de Marzo á las 2.30 p. m. Informes San Martín 92. m5

*AVENIDA RIVERA Y SE*rrano esa gran esquina frentes Sur y Oeste, entrando un edificio de 6 habitaciones y dependencias, algo antiguo pero fácil de refaccionarse, encierra una superficie de 634 v. c. más ó menos medidas que pueden aprovecharse levantando allí el edificio que corresponda con arreglo á la importante ubicación, una institución bancaria, el grupo de casas de alta renta ó la de habitación sería su ubicación obligatoria. Base, $ 30 000 á plazos.

EL DOMINGO 19 de Marzo á las 4 p. m. Después detalles. Informes á San Martín 92.—F. González Elizalde.

CHILE 2945 ENTRE RIOJA y Deán Funes. Notable propiedad moderna y elegante, se han empleado allí materiales escogidos nada falta todo es de primer orden, cuenta sala con frente de piedra artificial y balcones, zaguán con cancel, hall, 4 dormitorios, comedor, cuarto baño, cuarto de servicio, cocina, w. c., cielos rasos yeso, carpintería y celosías cedro, patios mosaicos, cloacas, gas, aguas corrientes, adoquinado y vereda á su frente y se encuentra al lado de los tranvías para todas direcciones. Visítese que agradará al más exigente, llave en mano. Mide 10 por 35. Base, $ 25.000. A plazos. Visítese de 2 á 5 p. m.

EL DOMINGO 12 de Marzo á las 5.30 p. m. Después mayores detalles. Informes á San Martín 92. m5

*SOBRE LA AVENIDA RIVA*davia en Haedo, 3.000 v. c. en 8 lindísimos lotes que forman la esquina de las calles Suipacha y Esmeralda, están á 2 cuadras justas de la estación y entre una compacta edificación. Base, $ 2.50 v. c. á plazos.

EL DOMINGO 26 de Marzo á las 3.30 p. m. Informes San Martín 92. v19

*EN HAEDO — EN LA MAN*zana del colegio y la comisaría y frente mismo á la plaza, á 2 cuadras de Rivadavia y entre regias casas quintas, 2.500 varas cuadradas en 5 lotes que forman la esquina de Convención y Maipú. Base, $ 2 v. c. á plazos.

EL DOMINGO 26 de Marzo á las 4.30 p. m. Informes San Martín 92. v19

EN SAN VICENTE, F. C. SUD 280 000 v. c., en 4 lotes, á 15 cuadras del pueblo, al Oeste, es conocido allí por la chacra de Descalzo. Base 5 centavos la v. c. á plazos largos.

EL JUEVES 30 de Marzo á las 4 p. m. en mi escritorio, San Martín 92. v19

*EN LAS LOMAS DEL MI*rador, 42 000 v. c. en un lote, sobre las calles Delmirador y á 300 metros de la avenida Provincias Unidas y entre edificado. Base 60 centavos la v. c. á plazos.

EL JUEVES 30 de Marzo á las 4 p. m. en mi escritorio, San Martín 92. v19

EN SAN VICENTE, F. C. SUD á 40 minutos de Constitución, 14 hectáreas, todas alambradas y sembradas, es conocida por de Gari y da frente á la calle Rivadavia. Base, $ 0.04 v. c. en mensualidades.

EL JUEVES 30 de Marzo á las 4 p. m. en mi escritorio, San Martín 92.—F. González Elizalde. v19

AVENIDA QUINTANA 956 y Pueyrredón, ubicación clásica, frente á la plaza Francia y los jardines 9 por 41. Venta sin base, á tanto la v. c. á plazos.

EL DOMINGO 19 á las 4.30. Informes á San Martín 92.—F. González Elizalde. m5

EN HAEDO — SOBRE LA avenida Rivadavia, 25 de Mayo y camino á San Justo, 17 000 v. c. en lotes.

EL DOMINGO 26 á las 5. Después detalles San Martín 92.—F. González Elizalde. v19

*SOBRE EL ONCE—2 NOTA*bles terrenos, calle Venezuela entre 24 de Noviembre y Loria, lotes 17 y 18 frente Sur. Miden 10x44.91 cada uno. Medidas que permiten levantar allí el edificio que se piense dado lo importante que es su ubicación, tienen adoquinado pago, están lindando con grandes edificios de altos y hay allí cloacas, gas y aguas corrientes, encima mismo de los tranvías de importantes avenidas y rodeado de todas las comodidades á mano. Base, $ 35 v. c. Tienen $ 20 000 en hipoteca, á 1 año é interés del 7 o/o. Visítese y estúdiese detenidamente lo conveniente que es su adquisición.

EL DOMINGO 12 de Marzo á las 4.30. Informes á San Martín 92. m5

*PROPIEDAD moderna, THA*mes 268 y Corrientes. Base, $ 30.000.

EL JUEVES 30 de Marzo á las 4 p. m. Después detalles, San Martín 92. v12

CASA ELEGANTE, THAMES 266 y Corrientes. Base, $ 20 000 á largos plazos.

EL JUEVES 30 de Marzo á las 4 p. m. Después detalles, San Martín 92. v12

En BARRACAS (Avellaneda) Propiedad moderna de renta ó habitación, Manuel Estévez 683 entre Deán Funes y Aldaz. Mide 20 por 28, renta $ 200, 7 habitaciones y dependencias, está frente al molino Riachuelo, La Blanca y otros. Base, $ 10 000, á 2 años de plazo. La venta es como judicial.

EL DOMINGO 19 de Marzo á las 3. Después detalles San Martín 92.—F. González Elizalde. v11

Daniel H. Lauro

*CAMARGO 2050, entre ACE*vedo y Gurruchaga, á una cuadra del bulevar Triunvirato, adoquinado y vereda de piedra pagos, por su frente circundado de tranvías, una casa en un amplio terreno adaptable para cualquier pequeña industria ó para casa de departamentos, el terreno mide 12.39 varas de frente por 50 vs. en un costado, y 46.19 vs. en el otro y 10 en el contrafrente, el edificio se compone de 2 piezas de material y 2 de madera, galería y dependencias. Venta ad corpus. Base 12 000 $ m/n. Seña 8 o/o. Comisión 2 o/o.

EL DOMINGO 12 de Marzo á las 3 de la tarde en la misma propiedad. Informes 25 de Mayo 140, altos.—Daniel H. Lauro. m7

*SERRANO ESQUINA JU*fré, frente Norte y Este, dista tan sólo una cuadra del bulevar Rivera, en un barrio totalmente edificado, circundado de tranvías á todas direcciones, dimensiones ideales que permiten levantar cualquier clase de edificación aprovechando la actual que se compone de 2 habitaciones y dependencias: el terreno mide 15.50 vs. á Serrano por 18.20 á Jufré ó sea una superficie de 287.56 vs. cs., adoquinado y vereda de piedra pago por sus dos frentes. Venta ad corpus. Base 9000 $. Seña 8 o/o. Comisión 2 o/o.

EL DOMINGO 12 de Marzo á las [illegible] de la tarde en la misma propiedad. Informes, 25 de Mayo [illegible].—Daniel H. Lauro.

BACIGALUPPI & RÚA

BACIGALUPPI y RÚA

Casa central: Avenida de Mayo 672 y 682—Sucursales: Flores, Rivadavia 6640; Belgrano, Cabildo 2043; Almagro, Rawson 40; Villa Devoto, Gualeguaychú esq. Morán; en Mar del Plata, San Martín 260 y Rambla el Bristol; en Rosario de Santa Fe, Córdoba 820, y en Necochea, 23 de Mayo 55 al 59.

CASAS

EN LO MEJOR DE FLORES —Propiedad Luis XV. Calle Camacuá 337, entre Convención y Avenida Directorio. El terreno mide 10x35.17 varas y mira hacia el E. Base, $ 17 000. A plazos. El edificio se compone de sala con balcones y persianas metálicas y zaguán al frente; vestíbulo, 3 amplios dormitorios, comedor, baño, cocina, w. y una pieza de servicio en altos, carpintería y celosías de cedro, pisos de tea, cielos rasos de yeso, ricos mosaicos en el patio, umbrales de mármol, galería de material, etc. y demás importantes detalles que podrán apreciarse visitándola. Dista sólo una cuadra de la avenida Provincias Unidas, tres de Rivadavia y seis de la plaza é iglesia de Flores. Barrio de primer orden por la elegancia de su edificación y por las comodidades que posee. Más datos Avenida de Mayo 672/82 ó Rivadavia 6640.—Bacigaluppi y Rúa.—R. 2310.
EL DOMINGO 12 de Marzo, á las 5.30. m4

CASA BARATA, SOBRE LA Avenida Cabildo, calle Manzanares 2222 entre Obligado y Cuba. Mide 10x23.27 varas. Base, $ 4 000, de los que reconoce 3 000 $ en hipoteca al 8 por ciento. Edificio en muy buen estado, compuesto de jardín al frente dos habitaciones, cuarto de baño (de pino tea), cocina y w. c. pisos de tea, cielos rasos de madera, galería con piso de mosaico, pozo semisurgente, etc. Dista una cuadra exacta de los tranvías de la Compañía Lacroze, dos de los del Anglo-Argentino por Republiquetas y está sobre la nueva plaza y el mercado-feria. Más datos Avenida de Mayo 672-82 ó Cabildo 2045. Bacigaluppi y Rúa. R. 2304.
EL DGO. 12 de Marzo á las 1.30

ENTRE LAS MAS IMPOR- tantes avenidas del Sur. Casa calle Patagones 1126 entre Vélez Sarsfield (continuación de Entre Ríos) y Antofagasta. Mide 10.22x26.74 vs. Base pesos 12 000. 1/2 al contado y 1/2 á 1, 2 á 3 años con interés del 8 o/o. El edificio consta de jardín al frente, 2 dormitorios, gran zaguán con entrada independiente, 2 cocinas, 2 dormitorios más en el fondo, con 2 piezas al[illegible] tas, cocinas, baño, galería, cielos rasos de yeso [illegible] pino tea [illegible] ventanas de cedro, adoquinado, vereda de mosaico. La ubicación es de lo más notable que exigirse pueda en el barrio del Sur, pues dista pocas varas de la amplia Avenida Vélez Sarsfield, una cuadra de Caseros, 3 de la avenida Alcorta, todas con eléctricos á cualquier rumbo. Más datos Avenida de Mayo 672 al 82. Bacigaluppi y Rúa.—R. 2319.
EL DGO. 12 de Marzo á las 4.30.

EN BANFIELD — UNA CA- sa y 3 terrenos. Calle Alsina[illegible] Miden 10 por 60.50 varas. Base 10 000 pesos la casa y 9 pesos la vara cuadrada los terrenos. Soberbia ubicación que no requiere ser recomendada. A 1 cuadra de la estación en lo más codiciado de ese progresista pueblo. El edificio se compone de dormitorios y demás dependencias, pisos pino tea, cielos rasos umbrales de mármol, galería [illegible] pared, semisurgente [illegible] Más datos Avenida de Mayo 672 al 682. Bacigaluppi y Rúa. R. 2317.
EL DOMINGO 12 de Marzo á las 4.30 p. m. m5

EN LINIERS, CASA CALLE Los Andes y Avenida de los Cuarteles. A 2 cuadras de Rivadavia con adoquinado y tranvía eléctrico y á 1 del bulevar [illegible]. Mide 9x48.72 vs. Base 4 000 $ [illegible] mensualidades de $ [illegible]. Paraje de[illegible] garantía del valor que está destinada esta hermosa adquisición. Consta de dos amplias habitaciones, baño, cocina, w. c., galería, cerco de alambre tejido, cielos rasos de yeso, pisos tea, carpintería, pozo semisurgente, mosaicos, etc. Más datos Avenida de Mayo 672 al 82. Bacigaluppi y Rúa.
EL DGO. 12 de Marzo á las [illegible]

EN VILLA DEVOTO — MO- derna propiedad [illegible] y con frente á [illegible] esquina Esperanza. Mide [illegible] 14 varas [illegible] contrafrente. Base $ 5 000 [illegible] dades á la Compañía [illegible] gentina. Consta de 2 amplias habitaciones, cocina [illegible] los rasos [illegible] ba buena carpintería [illegible] ción sólida [illegible] ser apreciada. Más datos Avenida de Mayo 672 al 82 [illegible] Bacigaluppi y Rúa. R. 2293.
EL DOMINGO 12 de Marzo á las [illegible] m7

AVENIDA SEGUROLA 1822 entre Miranda y Alcaraz. Mide 10 por 23 varas y 21 en otro costado. Base 3 000 pesos. A plazos. Sin interés. 12 edificio sólido y elegante construído á estilo de chalet se compone de 2 dormitorios, 1 pieza más, baño, cocina y w. c., pisos de tea, cielos rasos de yeso, mosaicos, carpintería de cedro, honda, etc. La Avenida Segurola va adoquinada, tendrá en breve líneas de eléctricos. Más datos Avenida de Mayo 672 al 82 ó Rivadavia 6640. Bacigaluppi y Rúa. R. 2307.
EL DOMINGO 12 de Marzo á las 5

EN BELLA VISTA — UNA propiedad [illegible] avenida Pomona [illegible] Rebolero [illegible] 42.50 varas [illegible] Sin base [illegible] 15, 32 mensualidades [illegible] biendo el comprador abonar [illegible] sualidades que [illegible] los terrenos [illegible] hallan á 4 cuadras al [illegible] rion, sobre [illegible] de cuadras [illegible] Planola. Más datos Avenida de Mayo 672 al 82. Bacigaluppi y Rúa. R. 2340.
EL DOMINGO 12 de Marzo á las 5.30

PROPIEDAD QUITO 3983 al 59 entre Yapeyú [illegible] cios 12 terreno mide [illegible] ras. Base 3 10 000 [illegible] sabe que se compone de [illegible] [illegible] Avenida de Mayo [illegible] Bacigaluppi y Rúa. R. 2356.
EL DOMINGO 12 de Marzo á las [illegible]

TERRENOS

RIVADAVIA Y CIRCUNVA- lación 10 terrenos en 100 mensualidades, sin interés con 10 000 ladrillos gratis ó 200 pesos á descontarse en las últimas cuotas. Base 2 $ por mes el lote. Se exigirán 3 mensualidades en el acto del remate más el 2 o/o de nuestra comisión y otras 3 dentro de los 10 días dándose la posesión inmediata. Lotes amojonados dentro de líneas municipales y escrituras definitivas por ante los escribanos Rivarola y del Río, á las 15 mensualidades. Es necesario para optar á los 10 000 ladrillos ó 200 pesos presentar los comprobantes de haber abonado los derechos municipales y tener por lo menos una pieza en construcción antes del 1o de Abril. La importancia de Liniers excusa todo elogio y los innumerables factores de progreso que tienen una noción decisiva en la valorización son la garantía más positiva de su incalculable porvenir. Más datos Avenida de Mayo 672 al 82. Bacigaluppi y Rúa.—R. 2300.
EL DOMINGO 12 de Marzo á las 4.30.

ESQUINA EN 3 LOTES, próxima á la estación Villa del Parque y entre buena edificación. Calle Orán esquina Baigorria. Mide cada uno 10x21 varas. Base 3 $ v. c., incluídas 40 mensualidades de $ 11 que adeuda cada lote, el excedente al contado. Paraje altísimo y que será muy pronto cruzado por la línea de tranvía proyectada en la calle Orán, desde Flores á Villa del Parque. Más datos, Av. de Mayo 672 al 82 ó suc. V. Devoto.—Bacigaluppi y Rúa.—R. 2327.
EL DGO. 12 de Marzo á las 3. m5

110 LOTES 110
EN
EL CABALLITO
En 120 meses
Sin interés
Base 5 $ por mes el lote

Regalo de 10.000 ladrillos por lote.

El Dgo. 12 de Marzo

A LAS 3

Bacigaluppi & Rúa

EN EL CABALLITO. — 110 terrenos frente á la Avenida Centenario y á las calles Picheuta, Cachimayo, Somellera y otras. Base. 5 $ por mes el lote. En 120 mensualidades, sin interés y con 10 000 ladrillos gratis. Se cobrarán 3 mensualidades como seña más el 2 o/o de nuestra comisión, en el acto del remate, y otras 3 mensualidades dentro de los 10 días dándose la inmediata posesión de los terrenos, que están amojonados y dentro de líneas municipales. Las cuotas mensuales subsiguientes se empezarán á pagar del 1 al 10 de Abril del corriente año. Debe prevenirse que con los 10 000 ladrillos gratis que se dan por cada lote, los compradores están obligados á edificar antes del 30 de Junio de 1911 y los que no deseen tomar los ladrillos tendrán 200 $ de rebaja á descontarse en las últimas mensualidades, siendo facultativo del comprador optar por una ú otra cosa, siempre que se haya comenzado á edificar antes de la fecha estipulada y presente los certificados correspondientes al pago de los derechos municipales. La ubicación de estos terrenos es innecesario elogiarla. Distan 6 cuadras de la Avenida La Plata, adoquinada y con la línea 19 á plaza de Mayo; la avenida Centenera próxima á adoquinarse, como asimismo la calle Zañartú, tendrá tranvía eléctrico en breve, para lo cual reproducimos de LA PRENSA, de 9 de Enero el siguiente párrafo: "La Intendencia ha autorizado á la compañía del tranvía Anglo-Argentino para colocar vías en la Avenida Asamblea, desde la Avenida La Plata hasta Centenera, con la expresa condición de construir la segunda línea cuando la Intendencia lo juzgue conveniente". Quedan asimismo estos terrenos á dos cuadras del Parque Chacabuco y de las 200 casas de obreros que la Municipalidad ha hecho construir recientemente. En sus contornos se halla una densa edificación que es la mejor garantía de la valorización de los terrenos en venta, rodeados en medio de hermosas avenidas como lo son: La Plata, Chiclana, Pavón y Garay, todas ellas con innumerables líneas á los diversos puntos del municipio. Las escrituras se otorgarán por ante el escribano Rivarola y del Río una vez abonadas 15 mensualidades. Nota: Para facilitar la comodidad de los interesados habrá coches gratis, el día del remate en la esquina Av. La Plata y Caseros desde la 1.30 p. m. Más datos y planos Avenida de Mayo 672/82 ó Rivadavia 6640.—Bacigaluppi y Rúa.—R. 2198.
EL DGO. 12 de Marzo á las 3 f19

EN MIRAMAR — LA MAN- zana B de la quinta 56, en 4 lotes de [illegible] y 15 000 varas en las manzanas [illegible] de la quinta 122 en cuarteles [illegible] manzana el paraje es notable [illegible] á la estación del ferrocarril del Sud y avenida Mar del Plata. Venta sin base á tanto la v. c. [illegible] condominio. Condiciones [illegible] al contado [illegible] de plazo [illegible] hipotecarios [illegible] del Atlántico, su magnífica playa que es superior á las de Mar del Plata y Necochea, por su vista encantadora y sus aguas tranquilas [illegible] que será destinado [illegible] balneario preferido [illegible] Los progresos de Miramar son asombrosos. La estación del Ferrocarril del Sud, ya inaugurada lo que será un soberbio aliciente para la valorización y mejoras de esta localidad. El ensanche de la Rambla, esto necesario para que el año entrante se vea Miramar concurridísimo de veraneantes. El gran hotel que se levantará sobre la playa y otras comodidades que realzarán notablemente el precio de la tierra. Escribanos señores Martín y López Avenida de Mayo [illegible] Mayores datos, informes y planos, Avenida de Mayo 672 al 82 ó sucursal Mar del Plata San Martín 260 y en la Rambla del Bristol. Bacigaluppi y Rúa. R. 2252.
EL JUEVES 9 de Marzo á las 5 en nuestro salón de ventas en la Rambla Bristol

A 100 MTS DE Av. LA PLA- ta, 2 soberbios terrenos frente á la calle [illegible] continuación de Patagones [illegible] y continuación [illegible] Miden [illegible] vs. cada [illegible] [illegible] avenida La [illegible] Anglo [illegible] [illegible] Más datos [illegible] Bacigaluppi y Rúa. R. 2324.
EL DGO. 12 de Marzo á las [illegible] m5

A PLAZOS — EN VILLA DE- voto, 2 hermosos terrenos calle [illegible] San Pedro. Mide cada uno 10 por 50 varas. Base $ [illegible] pagaderos 1/3 al contado, 1/3 á seis meses y 1/3 á [illegible] años. Distan 2 cuadras del eléctrico del Anglo Argentino á [illegible] de la avenida San Martín [illegible] tranvías á [illegible] del eléctrico Lacroze y á [illegible] de la estación Villa del Parque. Más datos Avenida de Mayo 672 al 82, sucursal Villa Devoto Gualeguaychú esquina Morán. Bacigaluppi y Rúa. R. 2303.
EL DOMINGO 12 de Marzo á las 3.30

AVENIDA LA PLATA y Chi- [illegible] de esta esquina [illegible] terrenos 2 de los cuales [illegible] Avda. La Plata y 2 á [illegible] las de Cerrito [illegible] base [illegible] 12, 18 y 24 [illegible] Más datos Avda. [illegible] R. 2322.
EL DOMINGO 12 de Marzo á las 5.45

EN MIRAMAR — EN LA [illegible] manzana [illegible] B. Base [illegible] [illegible] Mayo 672 al 82 [illegible] Rambla del Bristol [illegible] San Martín 269. Bacigaluppi y Rúa.
EL JUEVES 9 de Marzo á las 5 en la Rambla del Bristol. m8

250 LOTES EN FLORESTA, Por cuenta y orden de la sociedad Fomento Urbano y Rural en la conocida Villa Vittorio Emmanuele. En 100 mensualidades sin interés. Base, $ 1 por mes el lote. Terrenos bien ubicados con frente á las avenidas Coronel Roca prolongación de la avenida Alcorta y La Noria (continuación de Chiclana) y á las calles Alvariño, Araujo, Itaquí y otras. Distan sólo 5 cuadras de la gran avenida Larrazábal, con tranvía á vapor de la compañía Seeber, la cual dentro de breve electrificará sus líneas y conducirá hasta la fracción en venta, partiendo de Rivadavia y Lacarra, poniendo en comunicación directa con las líneas del Anglo Argentino y por lo tanto con todos los barrios del municipio. Después detalles. Planos é informes avenida de Mayo 672 al 82 ó Rivadavia 6640.—Bacigaluppi y Rúa. R. 2278.
EL SABADO 18 de Marzo á las 8 de la noche en nuestro salón de ventas Avenida de Mayo 672 al 82. f19

EN BANFIELD, 1 ESQUINA y 4 terrenos lindera con frente á las calles Peña y Pueyrredón. Miden 10 por 41 vs. cada uno. Base 4.50 $ la vara. A 6 cuadras justas al SE. de la estación del ferrocarril y á 2 del tranvía 102, lo que significa decir en el paraje preferido de esta localidad cuyos asombrosos progresos son asaz conocidos. Paraje rodeado de hermosa edificación moderna, á 1 cuadra del adoquinado y en donde se hallan reunidas todas las comodidades. Banfield cuenta ya con gas, luz eléctrica, aguas corrientes y calles bien pavimentadas. Datos, Av. de Mayo 672 y 682. Bacigaluppi y Rúa.—R. 2318.
EL DGO. 12 de Marzo á las 4.

SOBERBIO TERRENO, CA- lle Chiclana esquina Liniers, frente Sud. Mide 17.64 varas de frente por 14.57 varas de fondo. Base, $ 23 la vara cuadrada. Paraje importantísimo, donde la propiedad adquiere día á día un valor asombroso, barrio que se caracteriza por una elegante y moderna edificación y por tener todas las comodidades apetecibles al alcance. Dista sólo dos cuadras del gran Parque de los Patricios, de la Avenida Arena y á una cuadra del bulevar Caseros, la arteria más concurrida del Sur, con líneas de eléctricos á todas direcciones. Más datos Av. de Mayo 672/82.—Bacigaluppi y Rúa. R. 2307.
EL DOMINGO 12 de Marzo, á las 4.

EN VILLA DEVOTO — ES- pléndida esquina en dos amplios lotes y á plazos. Av. [illegible] Espejo y Pareja. Superficie [illegible] y 409,26 v. cs. Base, $ 250 v. c. pagaderos 1/2 al contado y 1/2 á [illegible] año sin interés. La nueva estación [illegible] Peña librada y al servicio público favorece notablemente á estos lotes por estar inmediata. Más datos, Avenida de Mayo 672-82 ó suc. V. Devoto.—Bacigaluppi y Rúa. R. 2708.
EL DGO. 12 de Marzo á las 4 1/2. m4

En BURZACO
67 TERRENOS 67
En 36 mensualidades
BASE 0.40 la vara
El Dgo. 12 de Marzo
A la 1.30

Tren gratis de Constitución, á la 1 p. m.
Lotes ya [illegible]

Bacigaluppi & Rúa

EN BURZACO — 67 TERRE- nos en 36 mensualidades. Base 40 centavos la vara. En la posición más importante de este progresista pueblo. Forman una hermosa loma á 4 cuadras justas al NO. de la estación del ferrocarril, á 200 metros de la usina de luz eléctrica y del depósito de las aguas corrientes y á 100 de la vía. La ubicación magnífica de estos terrenos, los asombrosos progresos del pueblo de Burzaco debido á encontrarse ligado á la capital por un servicio de trenes inmejorable y á la subdivisión de la tierra que recién empieza á operarse allí, deben comprender la valorización que adquirirán en muy breve tiempo, representando por lo tanto su adquisición un negocio de seguros é inmediatos resultados. Todos á estos terrenos una espléndida edificación, siendo digna de mencionar las casas quintas de los doctores Ferrari y de los señores E. Bellelli, Jacinto Castro y otros. Burzaco está llamado á ser por su soberbia situación topográfica el pueblo de veraneo preferido de todos los de la línea del Sud y así lo estiman los que se apresuran á levantar en ese poético paraje grandes construcciones. Los empleados, los obreros, los capitalistas tienen en este negocio una ocasión digna de ser aprovechada para ubicarse en un pueblo lleno de atractivos, cercano á la capital y cuyo porvenir está descontado. Además la venta de contado con luz eléctrica y agua en relación les que quieran edificar de inmediato hace que los terrenos en venta merezcan ser recomendados especialmente. Condiciones de la venta: 2 mensualidades en el acto del remate y el 2 o/o de nuestra comisión y otras 3 mensualidades más dentro de los 15 días. Escrituras definitivas en seguida por ante los escribanos Rivarola y del Río. Las mensualidades se abonarán en el Banco de Italia y Río de la Plata. Títulos perfectos, posesión inmediata, lotes amojonados por agrimensor nacional, calles abiertas y líneas municipales. Tren gratis de la estación Constitución á la 1 p. m. Datos, planos y boletos á nuestra casa central Avenida de Mayo 672 al 82. Bacigaluppi y Rúa. R. 2288.
EL DGO. 12 de Marzo á la 1.30.

EN LINIERS — UN HER- moso terreno [illegible] Zelada [illegible] [illegible] 10.62 [illegible] Base [illegible] sobre la [illegible] Bon más hermosa de esta localidad [illegible] á un paso de las estaciones de [illegible] Ciudadela, á 2 de Rivadavia [illegible] La edificación aumenta diariamente. La proximidad á dos de esta lonas, á la importante arteria de [illegible] y la va[illegible] se opera en esa zona [illegible] Avda. de Mayo 672 y 682. Bacigaluppi y Rúa. R. 2323.
EL DGO. 12 de Marzo á las 3.30 m5

EN CANNING Y WARNES á [illegible] metros de esta esquina 3 soberbios terrenos de 10 por 20 [illegible] y adoquinado al frente. Base [illegible] pesos á vara todos [illegible] plazos. Después detalles. Bacigaluppi y Rúa Avenida de Mayo 672 [illegible] R. 2324.
EL DOMINGO [illegible] de Marzo á las 4. m5

EN OLIVOS — SOBRE LA estación [illegible] calle [illegible] entre Borges y Pelliza un terreno de [illegible] varas. Sin base, debiéndose pagar el importe mitad al contado y mitad á seis meses de plazo con garantía correspondiente. Reconoce una [illegible] de 2000 pesos al 7 o/o que vence [illegible] abonarse [illegible] Esta es una [illegible] verdadera oportunidad para [illegible] terreno en paraje [illegible] Más datos, Av. de Mayo 672 82. Bacigaluppi y Rúa. R. 2320.
EL DOMINGO 12 de Marzo á las [illegible] m5

SOBRE OLIVOS — BOR- ges y B. Mitre saldo de 225 lotes. Base 10 $ por mes cada uno en 80 meses. Después detalles Avenida de Mayo 672 al 82. Bacigaluppi y Rúa. R. 2276.
EL DGO. 2 de Abril á las 3 p. m.

JUDICIAL — EN VILLA del Parque, en 40 meses el saldo de la importante fracción del concurso de don Andrés Spinetto, compuesto de 150 lotes con frentes á las calles Cuenca, Helguera, Santo Tomé, Lazcano y otras. Sin base, á tanto la v. c. Orden del síndico liquidador, señor S. Normand en el concurso formado á don Andrés Spinetto, juez doctor Martín Herrera, secretaría González Gowland. Tren gratis. Después mayores detalles.— Bacigaluppi y Rúa. R. 2.136.
EL DOMINGO 9 de Abril, á las 2.30 m8

HOY HOY
á las 4

En nuestro salón de ventas. Avenida de Mayo 672 al 82.

Saldo de
14 LOTES
En la quinta 27
DE
Mar del Plata

Base 7 $ la vara cuadrada en 18 meses sin interés.

Bacigaluppi & Rúa

EN MAR DEL PLATA — En 18 mensualidades sin interés, 11 lotes que forman el saldo de nuestro remate del [illegible] quinta 27, manzana [illegible] frente al bulevar Constitución [illegible] XX de Septiembre [illegible] Base $ 7 la v. c. Son los lotes posiblemente más sobresalientes del bulevarito, están sobre [illegible] á 3 cuadras del bulevar [illegible] la plaza España, [illegible] playa y rambla de [illegible] cuadras del tranvía, teléfono, luz eléctrica y dentro del radio de cloacas, es decir, en un sitio donde existe toda clase de comodidades. Condiciones de pago amplias y liberales en 18 meses sin interés, entregando como seña 3 mensualidades y el 2 por ciento de nuestra comisión en el acto del remate, 3 más dentro de los 10 días. Descuento del 8 por ciento al que abone al contado. Posesión inmediata. Escritura por ante el escribano que se designe. Más datos y planos, Avenida de Mayo 672 al 82 ó sucursal Mar del Plata, San Martín 260 y Rambla del Bristol. Bacigaluppi y Rúa.—R. 2281.
EL JUEVES 9 de Marzo á las 4, en nuestra casa central. m6

EN MAR DEL PLATA — En 80 mensualidades 108 espléndidos lotes en la chacra 78 con frente á los bulevares Colón y Lafranconi, calles 134, 136, Falucho y Almirante Brown (manzanas 11, 12, 15 y 16). Base 5 $ por mes el lote. En 80 mensualidades. Sin interés. Tierra muy alta, ubicada en uno de los parajes más poblados, de más inmediato porvenir y de gran valorización por dar frente á las dos importantes arterias citadas y también por estar á sólo 7 cuadras de la estación y talleres del ferrocarril del Sud, á igual distancia del bulevar Lujo, completamente asfaltado y con tranvía á nafta de la compañía Bulnes, á 4 cuadras del gran terreno Lado y á 10 de la plaza Peralta Ramos. Mar del Plata es el balneario argentino que notablemente se transforma día á día. Además todos sabemos que el 15 ó 20 de Marzo se comenzará á construir la nueva Rambla del Bristol que se unirá con La Perla, magnífica obra que embellecerá la fisonomía de esta ciudad veraniega, colocándola una vez terminada á la par de cualquiera de los más afamados balnearios de Europa, preferidos por la aristocracia. Factor de progreso que contribuye de un modo eficaz á su rápida evolución, se cuenta entre otros el gran puerto de Ultramar, cuya piedra fundamental se colocará en breve. Sería superfluo hablar de la valorización que la propiedad adquirirá cuando se inicien las obras del puerto. Condiciones de pago: Seña 2 mensualidades en el acto del remate más el 2 por ciento de comisión y tres más al recibir la libreta dentro de los 10 días. Las escrituras serán otorgadas por ante el escribano señor Justo López Novillo en Mar del Plata, una vez abonadas 12 mensualidades. Descuento del 15 o/o al que abone al contado. Posesión inmediata, lotes amojonados y dentro de líneas municipales. Más datos y planos, Avenida de Mayo 672 al 82, ó sucursal Mar del Plata, Rambla del Bristol. Bacigaluppi y Rúa.—R. 2288.
EL DOMINGO 12 de Marzo á las 2.30 sobre los mismos y en caso de lluvia en la rambla del Bristol.

EN LAS LOMAS DEL MI- rador con frente á Provincias Unidas 170 terrenos. Base, 5 $ por mes el lote, en 50 mensualidades. Tranvías y coches gratis. Después detalles. Bacigaluppi y Rúa. R. 2298.
EL DGO. 26 de Marzo á las 2.30 m5

En VILLA LUGANO, 3 PRE- ciosos lotes á 150 metros de la estación, calle Murguiondo entre Savos y Strangford. Miden 11.54 varas de frente al E. por 34.41 y 30 varas de fondo. Base 4.50 pesos v. c. á plazos sin interés. Entre una compacta y creciente edificación y en una zona que cuenta con todas las comodidades de los barrios centrales como ser luz eléctrica, aguas corrientes, colegios importantes, grandes casas de comercio, etc. Más datos, Avenida de Mayo 672 al 82 ó Rivadavia 6640.—Bacigaluppi y Rúa. R. 2301.
EL DOMINGO 12 de Marzo á las 4.30

En OLIVOS — TRES Ideales lotes de 10 por 40 varas cada uno. Sin base á tanto la vara cuadra. 1/2 al contado y 1/2 á un año de plazo. Sin interés. La gallarda ubicación de estos terrenos á 8 cuadras de la estación, Mayo y á un paso de la plaza, como también los asombrosos adelantos que se realizan en esa hermosa localidad del Norte nos induce á ofrecer á nuestros clientes una ocasión propicia para los que deseen adquirir tierras mediante un pequeño desembolso, en un paraje donde la propiedad acentúa día á día su valorización. Más datos, Avenida de Mayo 672 al 82.—Bacigaluppi y Rúa. R. 2287.
EL DOMINGO 12 de Marzo á las 3

EN MAR DEL PLATA — 60 terrenos á largos plazos en las chacras 350 y 353 sobre el mar. Después mayores detalles.—Bacigaluppi y Rúa. R. 2265.
EL DOMINGO 19 de Marzo á las 3 en los mismos.

EN MAR DEL PLATA — 22 terrenos en las manzanas A, B, E, F y G de la chacra 248 con frente al bulevar Mar del Plata y otras calles. Base $ 1 la v. c. á plazos. Después mayores detalles é informes.—Bacigaluppi y Rúa. R. 2306.
EL DOMINGO 19 de Marzo á las 11 a. m. en nuestro salón de ventas en la Rambla del Bristol. m8

EN VILLA DEL PARQUE, próxima á la estación un hermoso terreno de 10 por 19 varas, á plazos, calle Baigorria entre Orán y San Nicolás. Base $ 3 v. c. Está sobre las avenidas Nogoyá y Orán, directas á Flores con eléctricos proyectados. Paraje alto y muy bien poblado. Más datos Avenida de Mayo 672 al 82 ó sucursal V. Devoto. Bacigaluppi y Rúa. R. 2359.
EL DGO. 12 de Marzo á las 3 m8

EN OLIVOS, 21 TERRENOS en diversas varias calle VIII esquina [illegible] y ésta entre XX y XXI [illegible] con grandes facilidades de pago. Más detalles Avenida de Mayo 672 al 82. Bacigaluppi y Rúa. R. 2357 y 58.
EL DOMINGO 12 de Marzo á las 4. m8

EN MAR DEL PLATA. CA- sa Villa Anita, calle Maipú entre España y XX de Septiembre. Mide 12 por 38 varas. Edificación muy buena. Base, 10.000 pesos á largos plazos. R. 2.326.
EL DGO. 19 de Marzo á las 5 en la misma. m8

CAMPOS

LA REGION DE LA PAPA y del trigo. Un nuevo pueblo y colonia, entre Mar del Plata y Miramar, rodeando el andén de la estación Dionisia, del F. C. del Sud, de donde bifurcan las líneas á Mar del Plata, Miramar y San Agustín, y de donde saldrá también el ramal al puerto de Mar del Plata, quedando en esa estación, ligadas con Balcarce y Necochea, toda la extensa red de esa poderosa empresa. Como fué anunciado por todos los diarios de la capital, el superior gobierno de la Pcia. de Buenos Aires, ha dado su aprobación para formar alrededor de la estación Dionisia, partido de Gral. Alvarado, el pueblo y la colonia "Comandante Nicanor Otamendi" el que ha sido dividido en 72 manzanas con 1 728 lotes, 137 fracciones de quintas y 134 de chacras, estando hecha la división de tal manera, que el comprador podrá adquirir quintas desde 1 á 12 hectáreas, y chacras desde 4 á 50 hectáreas, dentro de calles. Toda es tierra completamente virgen, dedicada desde hace 60 años á la ganadería y apta para todo cultivo. Cabe allí desde la gran chacra de trigo y papa, que es su especialidad, á la pequeña huerta de verdura; la granja modelo, el tambo y el criadero de aves; pues su proximidad á Mar del Plata, 30 kilómetros y á Miramar 20 kilómetros, le garantizan grandes mercados de consumo. Los veraneantes que quieran formar su villa ó casa-quinta en el pueblo Comandante Otamendi, tendrán á la ventaja de la tranquilidad y el aire puro del campo, el poder trasladarse en 15 minutos de ferrocarril á las playas de Mar del Plata y Miramar. Ha sido donada al gobierno de la provincia toda la tierra necesaria para plazas públicas, colegios, municipalidad, policía y demás edificios públicos. Los que conocen los grandes latifundios que existen en la región comprendida entre Mar del Plata y Miramar, algunos de los cuales, como Chapa Malán, pueden dar cabida á un departamento de la Francia, latifundistas que no venden á ningún precio, se darán cuenta de la importancia de esta venta excepcional que viene á colocar la tierra en pequeñas fracciones y con grandes facilidades de pago, en manos que han de saber extraer el máximo de producción. El campo es conocido por Otamendi y linda al Noroeste con el referido establecimiento Chapal Malal. La venta es sin base al mayor postor y á pagar su importe 25 por ciento al escriturar y el resto á 1, 2 y 3 años de plazo con 6 o/o de interés. Planos é informes y más datos, solicítense á nuestra casa central en Buenos Aires, Avda. de Mayo 672/82, en todas nuestras sucursales y al señor Belisario Otamendi, Lavalle 668.—Bacigaluppi y Rúa. R. 2337.
EL DGO. 23 de Abril á las 2 de la tarde en el teatro Colón de Mar del Plata. m5

Informes completos á nuestra casa central ó sucursales, por carta, personalmente ó por teléfono.
BACIGALUPPI Y RUA.

García Piñeiro y Cía.

EN LINCOLN — LOS ULTI- mos lotes del campo Fortín Triunfo, rodeando la estación El Triunfo, del ferrocarril Oeste, en su ramal de Los Toldos á Roberts. 45 lotes de chacras y quintas y 303 lotes de pueblo. Tierras de reconocida fertilidad, aptas para todo cultivo, agua excelente á poca profundidad. La estación El Triunfo es hoy un verdadero centro de población, teniendo ya sus oficinas de correo, teléfono que lo unen con Arenaza, Lincoln y demás centros de población, y está rodeada de vías de comunicación. En breve funcionará allí una escuela (ley Láinez). Forma de pago. Chacras y quintas: 30 o/o al contado, 30 o/o á un año, 20 o/o á dos años y 20 o/o á 3 años de plazo con 6 o/o de interés pagadero por semestres adelantados. Los solares pagaderos en 30 meses sin interés, debiendo abonar tres mensualidades en el acto del remate y tres al retirar la libreta correspondiente. Todo comprador que abone al contado la parte á pagar á plazos gozará de un descuento de 10 o/o sobre las 24 mensualidades. Para visitar el campo, se puede ir por la estación El Triunfo, donde se encontrarán facilidades para revisarlo. En el acto del remate exigiremos á todo comprador de chacras y quintas el 8 o/o á cuenta del precio y el 2 o/o de nuestra comisión, tanto á éstos como á los de solares. El remate se efectuará por cuenta y orden de la Compañía Inmobiliaria Franco-Argentina (en liquidación) en la ciudad de Lincoln, en nuestro escritorio, Avenida Centenario y calle 27.
EL DOMINGO 12 de Marzo, á las 2 de la tarde. Títulos perfectos y posesión inmediata.—García Piñeiro y Cía.

EN TIMOTE — SOBRE LA estación del F. C. de Rosario á Bahía Blanca y Puerto Belgrano y á muy corta distancia de la del F. C. del Oeste en su ramal á Meridiano Quinto. La situación más estratégica en la región de los alfalfares. 105 lotes de quintas y 41 de chacras. Tierra de primer orden apta para todo cultivo. Sin base y á plazos, sin interés. Las quintas, que tienen una superficie de 1 á 2 1/2 hectáreas forman grupos de ocho lotes unidos, así también como las chacras que tienen cada una 5 hs. de superficie. No se ha hecho subdivisión de solares en las quintas sobre la estación del F. C., ofreciendo así una oportunidad única para los especuladores. Venta liberal, sin base. El pago en cuatro cuotas de 25 o/o, una al contado al firmar las escrituras y las demás á 1, 2 y 3 años de plazo sin interés y con garantía hipotecaria. El remate se efectuará
EL DOMINGO 19 de Marzo á las 2 p. m., en el Hotel Comercial, en Timote. Exigiremos 8 o/o de seña y 2 o/o de comisión á todo comprador en el acto del remate. Más datos en nuestro escritorio en Lincoln F. C. O. ó al señor Julián Frers en Buenos Aires, Reconquista 420.—García Piñeiro y Cía.

V. S. Vinelli y Hno.
San Martín 284

61 QUINTAS EN RIO NE- gro. Pueblo Emilio Castelar, situado en el lote número 16, letra C, sección VI, compuestas de 50 000 varas más ó menos cada una. Todas deslindadas y amojonadas, con canal proyectado, altura General Frías, pasando por "Ciudad Río Negro" á Puerto Pringles. La ubicación de estas quintas no puede ser mejor, pues están sobre el pueblo y próximas á la estación proyectada del F. C. de Bahía Blanca á Patagones; sabido es que esa tierra es la más productiva de la República, por eso llamamos la atención á los chacareros, quinteros y pequeños especuladores, pues pocas veces se presentan ocasiones de comprar tierras con el mismo dinero que pueden proporcionarles las mismas tierras con su arrendamiento. La venta es liberal con base de $ 4 por quinta en 80 meses, entregando el comprador 3 meses y 2 o/o de comisión en el acto y 3 meses más dentro de los 10 días, con escrituras definitivas.
EL SABADO 18 de Marzo á las 3 p. m. en nuestra casa, San Martín 284. Planos á nuestra oficina, San Martín 284. V. S. Vinelli y Hno. m9

MARCOS PAZ—LOS ULTI- mos 70 lotes situados entre las 2 estaciones. Esta venta no necesita comentarios por ser el saldo de remates anteriores, donde los nuevos adquirientes encontrarán lotes lindando con edificado. Es conocida la importancia y adelanto de este pueblo, cabeza de partido que cuenta con 3 líneas de ferrocarriles. Base, $ 2.50 el lote en 80 meses, 2 meses y 2 o/o en el acto de la venta y 2 meses más á los 10 días de la venta.
EL DOMINGO 19 de Marzo á las 2 p. m. en nuestra casa, San Martín 284. Títulos perfectos y posesión inmediata. Planos á nuestras oficinas, San Martín 284. V. S. Vinelli y Hno. m8

LAS HERAS — SOBRE LA misma estación 110 amplios lotes, algunos con alambrado y frutales. Es sin duda la mejor fracción por cuanto allí se formará el centro del pueblo por exigirlo su buena ubicación. Lotes amojonados con calles de 20 varas. Base $ 2.50 el lote en 80 meses, 2 meses y 2 o/o en el acto de la venta y 2 meses más á los 10 días del remate.
EL DOMINGO 19 de Marzo á las 2 p. m. en nuestra casa, San Martín 284. Títulos perfectos y posesión inmediata. Planos á nuestras oficinas, San Martín 284.—V. S. Vinelli y Hno.

BENITEZ & RINESI
EN EL ROSARIO DE SANTA FE
LA PROPIEDAD MAS NOTABLE EN PLENA CITY

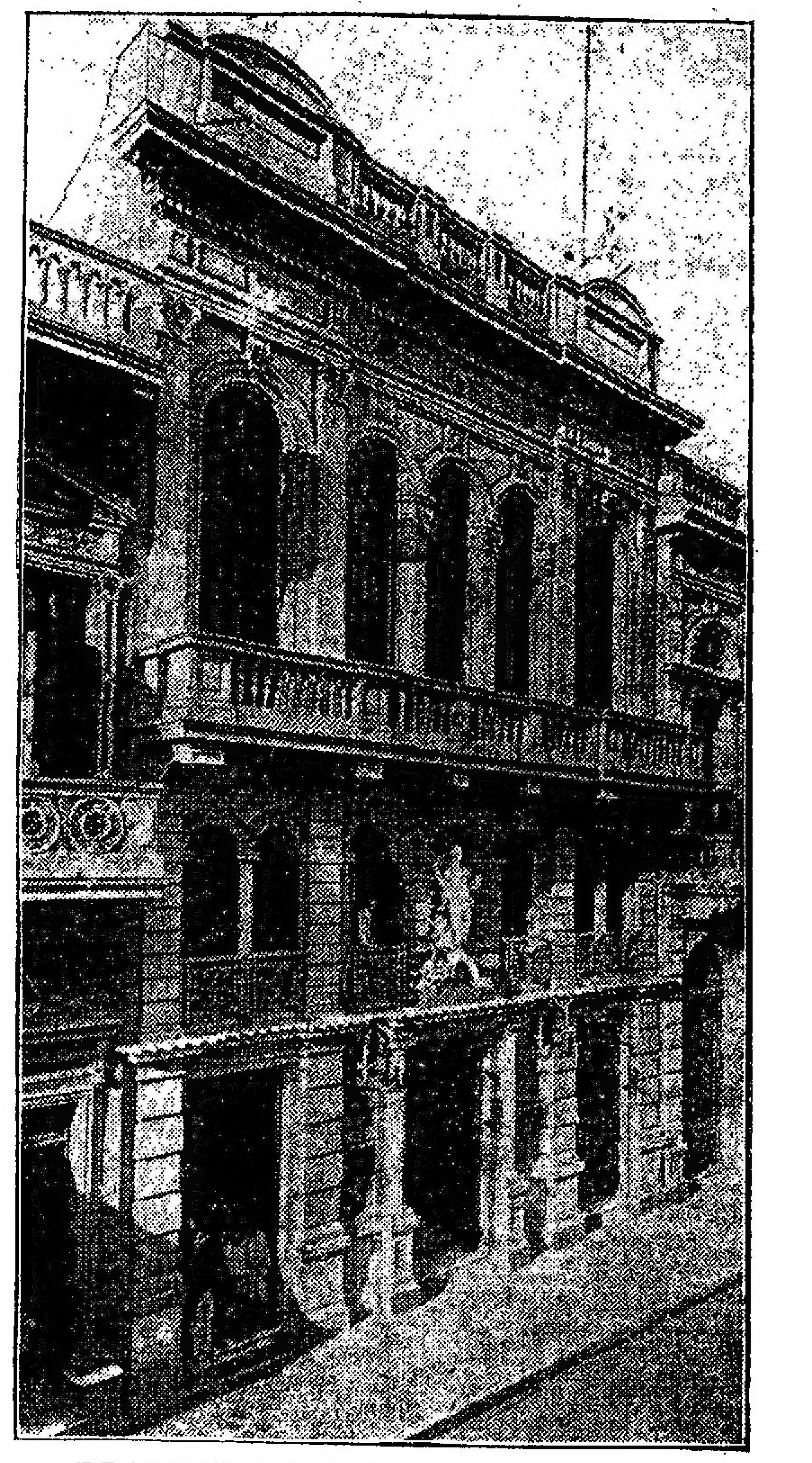

EDIFICIO DE 3 PISOS EN RIELES
Córdoba Nos. 1240 y 1250 entre Gral. Mitre y Entre Ríos

Sobre la calle más aristocrática y comercial á pasos de la Bolsa de Comercio, Banco de la Nación, Español, de Londres, Italia, Provincial, Británico, Italia, Francés y del Hogar Argentino, inmediato á los edificios más importantes, á 2 cuadras de la calle San Martín y á 1 1/2 antes de Corrientes, del edificio de la Caja Internacional y de donde se levantará el palacio de la Inmobiliaria. Propiedad sólidamente construída con materiales de primer orden, ocupada actualmente por el diario "El Municipio". Pavimento de madera, cloacas, luz, rodeada de tranvías eléctricos, ubicación la más culminante y codiciada de positivo porvenir y de elevada [illegible] renta, con orden de vender. Base [illegible] real, $ 250 000 al contado.

EL JUEVES 23 de Marzo á las 3 p. m. en nuestro salón de ventas Santa Fe 977. Venderemos pasando la base esta grandiosa propiedad de 3 pisos en rieles, edificada en un terreno de 12 varas de frente por 64 3/4 varas de fondo, teniendo en el costado oeste un martillo á su favor que encierra á las 50 varas, compuesto de 4 varas de frente por 14 3/4 varas de fondo lo que forma una superficie de 836 varas cuadradas; además otra fracción lindando con el martillo en la parte oeste de 2.64 varas de frente al Sur por 15 varas de fondo ó sean 51.00 v. [illegible] los que forman una área total de [illegible] varas cuadradas [illegible] estando distribuída la edificación.

PRIMER PISO, número 1240. Gran salón al frente, con entrada independiente puerta de cedro, piso mosaico extranjero y pino tea, escalera de mármol al segundo piso, tres piezas, salones, galerías y servicios, pilotas, patio, etc., ocupado por las oficinas de administración, depósito, talleres de máquinas, etc., pisos de pino tea, uno saico ó impermeable, techo bovedillas y cielos rasos de yeso decorados en parte, puertas y ventanas con banderolas, etc.

SEGUNDO PISO, número 1250. Gran zaguán de entrada, puertas cedro, paredes estucadas, cielos rasos de yeso, puerta cancel de fierro, escalera mármol, teniendo al frente 2 amplias salas, 2 piezas, 1 gran salón, galerías, patios, baños y servicios, pisos pino tea, cielos rasos en parte decorados y techos bovedillas, persianas y puertas de cedro, ventanas, banderolas, etc. Este piso como el anterior está ocupado por las oficinas, depósitos, máquinas y talleres de tipografía del diario "El Municipio".

TERCER PISO, número 1240. Gran zaguán de entrada estucado, escalinatas mármol, cancel de vidrios, cielos rasos de yeso decorado, ocupa como el segundo piso todo el frente de la propiedad, se compone de una gran casa de familia y tiene gran sala y escritorio al frente, gran vestíbulo, vidrios colores, cinco dormitorios, galería, patio, 2 cuartos de baños, gran comedor con zócalo, despensa, costurero y en el segundo patio, cocina y pieza para servicio, todas las puertas y persianas son de cedro, galería patio mosaico extranjero, piso de las habitaciones pino tea, cielos rasos de yeso decorados, carpintería de cedro, herraje de primera. En todos los servicios, las paredes revestidas de azulejos, etc., cloacas é instalaciones eléctricas y de gas en toda la casa. En la construcción de la propiedad se han empleado materiales de primer orden, tiene en todo su frente zócalo de granito y se encuentra en perfecto estado de conservación, lo que asegura una elevada renta. Para visitar la propiedad ocurrir á nuestro escritorio. Títulos perfectos. Todo comprador entregará en el acto del remate el 8 o/o como seña de su compra y el 2 o/o de nuestra comisión que es á su cargo. Más datos á nuestro escritorio, Santa Fe 977. Teléfono 1740.—Benítez y Rinesi. Rosario de Santa Fe. 1p

G. Barbosa y Cía.

EN SAN ISIDRO — SOBRE la Avenida Santa Fe prolongación de Cabildo, adoquinada en toda su extensión, desde el centro de la capital hasta el Tigre y con jardines al centro. Sobre las calles Santa Fe, Moreno, Garibaldi, Alberti y otras. Santa Fe es la arteria más importante que une todos los pueblos del Norte, alumbrada á luz eléctrica, el paseo obligado de los excursionistas, el paraje más codiciado para la edificación de chalets. El tranvía eléctrico por la calle Santa Fe es un hecho y los concesionarios antes de año y medio deben librar sus vías al tráfico público. ¿Quién puede decir lo que valdrán entonces estos terrenos? San Isidro está á un paso de la capital, con trenes á cada momento, que lo conducen á Retiro en 20 minutos. Dos manzanas dan frente al adoquinado de la calle Santa Fe, que es á cargo del comprador, pagadero á largos plazos. La fábrica nacional de ladrillos donde trabajan infinidad de obreros dista una cuadra de estos terrenos. Esta es la mejor oportunidad para adquirir un buen lote de tierra, con adoquinado, tranvía y luz eléctrica al frente y á cinco cuadras de la estación. Todas las calles están perfectamente abiertas y aprobadas por la municipalidad. Lotes medidos y amojonados, los que serán entregados á los compradores el domingo siguiente al de la venta.
EL DOMINGO 19 de Marzo, á las 2.30 de la tarde, remataremos estos 174 espléndidos lotes. Base, $ 10 por mes el lote, en 80 mensualidades, sin interés. Títulos perfectos. Escrituras por ante el escribano señor Máximo Benguria, Victoria 635, donde se encuentran los títulos á disposición de los que quieran revisarlos. Seña, dos mensualidades en el acto del remate y dos más dentro de los ocho días subsiguientes al recibir [illegible] vendedor. El día del remate habrá un tren expreso gratis que saldrá de la estación Retiro (vieja) á la 1.40 p. m. En los terrenos habrá carpa y sillas para comodidad de la concurrencia. Descuento 20 por ciento al que pague al contado. Comisión 2 por ciento á cargo del comprador. Planos y más datos á G. Barbosa y Cía., Bolívar 171. m5

Sabás C. Varangot

B. Mitre 855 y Catamarca 1078

CASA CENTRAL — CALLE Venezuela 1835 al lado de Entre Ríos y á 4 cuadras justas del palacio del Congreso, con sala, comedor y 11 piezas más, de 300 pesos mensuales de alquiler, está edificada en terreno de 530 varas poco más ó menos. Esta linda casa para familia, la remataré con base de 40 000 pesos.
EL DOMINGO 12 de Marzo á las 4 p. m. Títulos garantidos. Más datos al martillero B. Mitre 855 y Catamarca 1078. m7

Arturo Etchegaray

EN DIVISADERO, F. C. S. — Hoy pueblo y partido General Juan Madariaga. 3 200 hectáreas. Ensanche de su ejido con la venta de 1 500 hectáreas en lotes de chacras y 1 700 hectáreas en arrendamiento en lotes también de chacras, todas pertenecientes al establecimiento San Enrique del señor Enrique Guerrero, lindando con el ejido de la antigua Colonia Divisadero (hoy General Juan Madariaga), secciones Albarellos y Madariaga; campo alto de tierra negra muy rica en humus, agua dulce á tres y cuatro metros, apto para toda clase de cultivos y especial para papas, maíz y alfalfa, pues no existe tosca. El pueblo y colonia Divisadero (hoy General Juan Madariaga) con su ejido de 8 500 hectáreas y completado con esta venta y arrendamiento hasta 12 000 hectáreas demuestra su importancia; con sólo visitarlo y recordar que no hace tres años del primer remate, todo lo que pudiera decir parecería exagerado; así es que ruego á los interesados lo visiten y se den cuenta por propia vista de la importancia del pueblo, de que hay ya 8 500 hectáreas en pequeñas fracciones en manos de 300 compradores que cuenta un pueblo importantísimo bien edificado con sus calles nivelándose y perfectamente delineadas, alumbrado á alcohol carburado, con fuertes casas de comercio, iglesia de gran estilo ya concluída que se inaugurará el 19 de Marzo, en construcción el hospital donado por el doctor Carlos Madariaga y su señora esposa y la casa municipal cuyos planos se están confeccionando, 1 800 casas de material, 4 grandes hoteles y toda clase de negocios. Todo esto unido al ramal de Guanacho á Mar del Plata ya en construcción dándole puerto á sólo 2 1/2 horas y fácil salida á la leña y demás productos; hacen de este negocio una verdadera primicia. Venta liberal. Sin base, al mejor postor con opción; y en el arrendamiento base 14 $ la hectárea, pagadero por semestres adelantados.

EL DOMINGO 26 de Marzo en el hotel La Loma de Ubalde, donde estará mi bandera á las 2 p. m. remataré las chacras arriba expresadas con arreglo á las siguientes condiciones: en las ventas, 10 o/o al firmar el boleto, 30 o/o al escriturar, 30 o/o á un año y 30 o/o á dos años de plazo con el 7 por ciento de interés anual y pagaré hipotecario. Al que abone al contado 2 o/o de descuento anual sobre las cantidades á plazo. Entrega y posesión inmediata de la tierra perfectamente amojonada por el ingeniero Arturo E. Shaw. Títulos perfectos. Escrituras ante los escribanos que se designarán el día del remate. En el arrendamiento un semestre adelantado al firmar el contrato que será en el acto del remate y que está á la disposición de los interesados en mi casa Cangallo 472 Buenos Aires ó en lo de Francisco Beltrán en Divisadero á quien pueden recurrir para revisar el campo ó para planos. Comisión 2 o/o sobre el valor de sus compras para los compradores, y para los arrendatarios 2 o/o sobre el total del contrato. m8

LEONI & BERETTA

531 - CORRIENTES - 531

¡AGRICULTORES!

Para viñedos, frutales, ó cualquier clase de agricultura.

Con agua de 3 á 12 metros. Los mejores campos.

VALLE DEL RIO NEGRO

295 CHACRAS

BASE $ 5 POR MES

cada una, en 100 meses, sin interés.

El Jueves 16 de Marzo

A las 8 de la noche, en nuestra casa, Corrientes 531.

Pidan planos y fotografías.

Lean detalles.

LEONI & BERETTA.

EN EL VALLE DE RIO NEGRO, 295 chacras en la colonia General Frías, rodeada de chacras completamente pobladas y sembradas, la tierra de verdadero porvenir especial para ganadería por sus abundantes pastos, 1,2 leguas de la estación y colonia Choele Choel, que va á San Antonio y que será terminada [illegible] de Bahía San Blas, va á Choele Choel [illegible] pasará y tendrá una estación á 3 leguas frente á la colonia Frías; [illegible] inaugurada esta línea [illegible] esta estación las chacras que hoy venderemos [illegible] duplicado [illegible] superior [illegible] se encuentra de 3 á 12 metros. Las bodegas de Mendoza están acaparando tierra en esta [illegible] uva tierra para la plantación de la viña es inmejorable. En Roca se vende á 1.000 pesos la hectárea, tierra que no es de tan buena calidad [illegible] valdrán éstas [illegible] estas mejoras? En la primera sección de la colonia Frías hay población, colegios, casas de negocio, etc.; pidan planos y fotografías para darse cuenta de lo que ofrecemos. Base $ 5 por mes cada chacra de 10 á 12 hectáreas, sean 100.000 y 120.000 metros cuadrados cada una, pagadero en 100 mensualidades, sin interés. Seña 2 meses en el acto del remate, 2 más al retirar la libreta. Títulos garantidos perfectos ante los escribanos señores Wright y Gamboa. Escrituras definitivas una vez abonadas las 20 mensualidades. Comisión 2 o|o. El remate se efectuará

EL JUEVES 16 de Marzo, á las 8 de la noche en nuestro salón de ventas Corrientes 531.—Leoni y Beretta. m2

CASA DE DEPARTAMENTOS, con facilidades de pago y especial renta. A 1 2 cuadra de la gran Av. Montes de Oca, calle Magallanes No. 804 al 830, barrio esencialmente fabril y posición central é interesante, contando con todos los medios de comunicación y comodidades propias de toda excelente ubicación. Renta $ 290 mensual. Base $ 28.000 m|n., pudiendo el comprador tomar á su cargo 2 hipotecas que reconoce la propiedad por valor de $ 17.000 m|n. á favor del Banco El Hogar Argentino, pagaderos por cuotas mensuales de $ 152.17 m|n. c|u durante diez y seis años. Mide 15 varas de frente por la calle Isabel la Católica por 35 de fondo (ad corpus) á la calle Magallanes (por ser esquina). Consta su edificio de ocho departamentos de dos piezas, cocina, patio, etc. cada uno. Tienen entrada independiente, amplia ventilación, todos en perfecto estado de higiene y con la solicitud de aguas corrientes aprobada.

EL MIERCOLES 15 de Marzo á las 3.30, en nuestro salón de ventas, Corrientes 531. Seña 8 o|o. Comisión 2 o|o. Informes, Corrientes 531.—Leoni y Beretta. m5

EN VILLA BALLESTER — 11.742 metros cuadrados en block, con población, árboles frutales y perfectamente alambrados. En la estación Ballester, F. C. C. Córdoba, á 35 minutos de Retiro. Fracción especial para subdividir en lotes no sólo por la proximidad á la capital sino también por su [illegible] de la estación [illegible] el camino real á San Isidro, por donde ha sido aprobado ya la línea del tranvía [illegible] tre ellos el del gerente del F. C. C. [illegible]

EL MIERCOLES 15 de Marzo á las 3.30 en nuestra casa, Corrientes 531. Pidan planos. Leoni y Beretta.

EN BELGRANO — 20 LOTES [illegible] 36 mensualidades sin interés, con frente á las calles [illegible] Leoni y Beretta. v10

EN FLORIDA — 200 LOTES. La venta más selecta para chalets [illegible] cuadras de la estación [illegible] avenida Santa Fe adoquinada desde la capital [illegible] 16 mensualidades sin interés.

EL DOMINGO 26 de Marzo [illegible] mayores detalles. Planos, Corrientes 531. Leoni y Beretta. v13

JUDICIAL — EN SAN MARTIN. Una importante fracción de terreno compuesta de 173.227.61 metros cuadrados, sobre el adoquinado, la plaza, el tranvía eléctrico y lindando con el Colegio Militar y á pocas cuadras de la estación San Andrés. La referida fracción ha sido subdividida en 22 lotes de 5.672,70 metros cuadrados hasta 11.788,12 m. c. y tienen frente por el NE. calle San Martín, por el SO. avenida 9 de Julio, por el SE. el Colegio Militar y por el NO. una calle pública. La base para la venta, ha sido fijada así: lotes del 1 al 11 $ 1.50 el metro cuadrado; lotes 12 al 22, 75 centavos el metro cuadrado, pagaderos una tercera parte al contado, una tercera parte á seis meses de plazo y una tercera parte á un año de plazo, á contar del día de la escrituración, con garantía hipotecaria de los mismos terrenos y 7 por ciento de interés anual. Por mandato del juzgado, las escrituras serán otorgadas por el escribano señor Federico A. Rojo, como asimismo quedan facultados los señores martilleros á vender un lote con opción, si así lo creyeran conveniente á exigir el 10 o|o de seña y á cuenta de precio y el 2 o|o de comisión. Los autos por división de condominio, se tramitan por el juzgado de lo civil del doctor González del Solar, secretaría del señor José Cúneo. El remate se efectuará

EL MARTES 14 de Marzo á las 3 de la tarde en nuestra casa, Corrientes 531, donde pueden solicitarse planos é informes, ó en la secretaría del señor Cúneo, Tribunales de lo Civil, Avenida de Mayo y Bolívar.—Leoni y Beretta m2

SALDO DE LOS 4.500 LOTES y 963 quintas, con base de 3 pesos por mes los lotes y de 10 pesos por mes cada quinta, en 80 meses, en la nueva ciudad Ingeniero Maschwitz, del F. C. C. A. á las puertas de la capital, lindando con la planta urbana del pueblo de las quintas hemos vendido 600 quintas en nuestro primer remate, sobre los mismos terrenos, lo que prueba la bondad del gran negocio que ofrecemos. Las quintas tienen una superficie de 3.327,5 varas cuadradas [illegible] ingeniero Añón A. Bergallo. Lindando con las quintas venderemos chacras de 20 á 50.000 varas cada una con la base de $ 0.20 la vara cuadrada [illegible]

EL DOMINGO 12 de Marzo sobre los terrenos [illegible] Retiro á la 1.20 [illegible] Corrientes 531.

Condiciones de venta: base 10 pesos [illegible] 80 mensualidades, sin interés [illegible] Leoni y Beretta. m2

EN MAR DEL PLATA — 12.000 varas cuadradas. — A plazos. La manzana 13, de la chacra 73, con edificio de material, pozo con bomba y 300 eucaliptos, casi lindando con los chalets de Molinari, Roverano y otros. Base, 1.20 v. c. Pagadero: 1|3 parte al contado, 1|3 á 6 meses y 1|3 á un año sin interés. La manzana en venta, está ubicada en el radio donde hoy se dirige la especulación y por lo tanto despierta gran interés la tierra, á corta distancia de la estación y parque Canesa, entre bulevares y edificación lujosa á la vez que compacta.

EL MIERCOLES 15 de Marzo á las 3.30 en nuestra casa, Corrientes 531. Seña 8 o|o. Comisión 2 o|o.—Leoni y Beretta m2

EN MAR DEL PLATA — UN lote dentro del barrio aristocrático, y á corta distancia de los palacios más sobresalientes de Mar del Plata, calle San Lorenzo entre General Mitre y General Pueyrredón, manzana A, lote 13 de la quinta 200, sobre el Torreón y explanada, donde toda la edificación son chalets y casas quintas á pocas cuadras de la nueva estación de pasajeros, plaza Colón y Rambla del Bristol. Mide 10 por 50 varas. Sin base, á tanto la vara cuadrada, pagadera tercera parte al contado, tercera á seis meses y tercera á un año sin interés.

EL MIERCOLES 15 de Marzo á las 3.30 en nuestra casa. Seña 8 o|o. Comisión 2 o|o. Informes [illegible] Corrientes 531.—Leoni y Beretta m2

AVENIDA RIOJA, HOY avenida Monteagudo adoquinada, esquina Aconquija, 2 notables terrenos entre [illegible]

Emilio E. Raffo

EN URQUIZA — DOS BUENAS propiedades, calle Bebedero esquina Cerén, con el tranvía 96 á su frente y en barrio de familias. Una casa para negocio con gran salón y sótano, azotea reglamentaria con cortinas metálicas, dos piezas más con cocina, w. c. y baño, en altos otra pieza y pileta para lavar en gran terraza. La otra contigua para familia, consta de sala, cuatro habitaciones, cuarto de baño con inodoro, cocina, w. c., una pieza más en altos y pileta para lavar. Toda la edificación es hecha con cal, techos de azotea, pisos [illegible] [illegible] cortinas [illegible] [illegible] de la estación del ferrocarril [illegible] distar cinco [illegible] [illegible] $ 11.000, incluidos $ 7.200 [illegible] argentinas del 6 o|o [illegible] $ 8.000 [illegible] de las mismas cédulas.

EL DOMINGO 12 de Marzo [illegible] sobre las mismas propiedades [illegible] Seña 8 o|o. Comisión [illegible] 37 Avenida. Emilio E. Raffo v12

LEONI & BERETTA

CORRIENTES 531

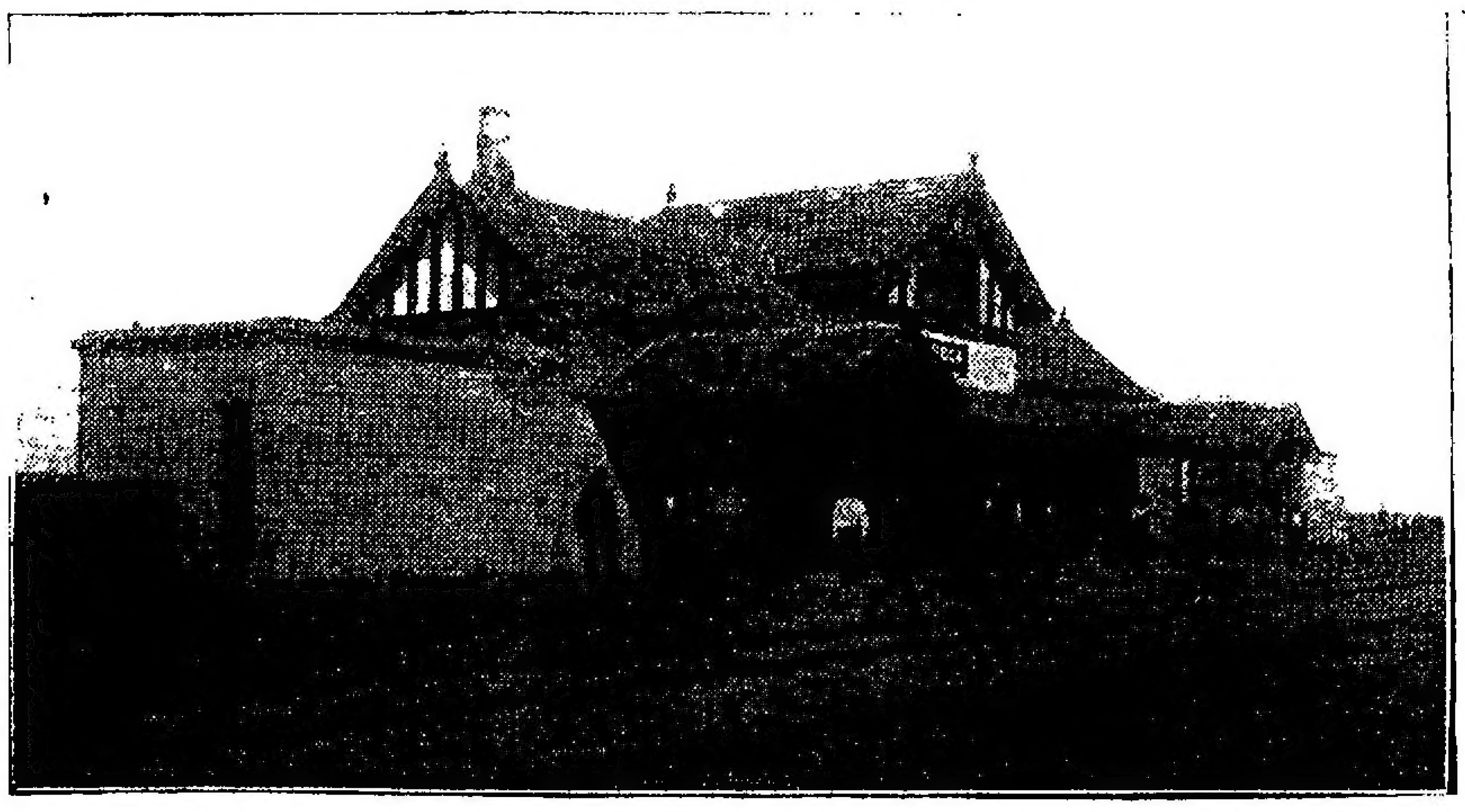

HECHOS Y NO PALABRAS

La nueva y gran estación Ingeniero Maschwitz, que anunciamos en nuestro remate anterior, donde se vendieron, sobre los mismos terrenos, 609 quintas y 800 lotes, ha sido terminada; publicamos su fotografía. Actualmente hay 20 trenes diarios de ida y vuelta

CONTINUAREMOS EL COLOSAL REMATE

De la nueva ciudad, á las puertas de la capital.

Ingeniero MASCHWITZ

F. C. C. A.

Con la nueva estación inaugurada sobre los mismos terrenos y con 20 trenes diarios de ida y vuelta

VENDEREMOS EL SALDO DE LOS

4.500 lotes, base 3 pesos por mes

y 963 quintas, base 10 pesos por mes

EN 80 MESES, SIN INTERES

El Domingo 12 de Marzo

Tren gratis de la estación vieja del Retiro á la 1.20, parando en Belgrano y San Martín. Continuando el remate el lunes 13, á las 8 de la noche en nuestra casa, Corrientes 531. Pida usted planos

LEONI & BERETTA.

FRANCISCO ABALO

En el centro de Flores

6 MANZANAS

En 104 lotes

Al lado del adoquinado y á 5 cuadras al Sur de la avenida Rivadavia, plaza é iglesia de Flores

En 80 mensualidades

SIN BASE

El Domingo 12 de Marzo

A LAS 3

Planos Bolívar 256 1p

EN EL CENTRO DE FLORES. Una venta excepcional, 6 manzanas de terreno dividido en 104 lotes pequeños, incluso 24 preciosas esquinas. En 80 mensualidades, sin interés. Sin base. Un uno de los puntos más altos y edificados de la localidad, á 40 varas de la calle Varela, adoquinada y con eléctrico en breve á su frente, en un gran centro de grandes edificaciones de lujo, con frente á las calles Junta, Recuero, avenida Alberdi con eléctrico á construirse, Arrotea, Culpina, Pillado y Castañón. Los terrenos en venta son los únicos que quedan en ese floreciente barrio lleno de edificaciones de gran importancia, grandes establecimientos industriales, donde no queda un solo palmo de tierra á venderse sino estos 104 lotes que salen á la venta en unas condiciones tan liberales al alcance de todos y que jamás se ha ofrecido en venta una fracción de tierra como ésta, debido á su excepcional ubicación, quedan á solo 4 cuadras de la avenida Directorio con tranvía, luz eléctrica y á sólo 5 cuadras de la avenida Rivadavia, plaza é iglesia de Flores. Es necesario que los interesados visiten con anticipación allí mismo estos terrenos para poder darse cuenta de la importancia y progreso que adquiere día á día esa importante zona una de las más importantes de la parroquia de Flores. Condiciones de la venta: 3 mensualidades en el acto del remate, 3 más al recibir el título provisional y una vez abonadas 12 mensualidades más, títulos definitivos por la oficina de los escribanos señores Wright y Gamboa. Comisión 2 por ciento. Posesión y entrega de los terrenos el domingo siguiente del remate. Planos pueden solicitarse en los siguientes puntos: San Juan 2475; San Juan 3171, fábrica de mosaicos; San Juan 3699, almacén; Río IV, 101, Avellaneda 4140 y Segurola y en mis oficinas, Bolívar 256, altos ó por teléfono U. T. 2746, Avenida.

EL DOMINGO 12 de Marzo á las 3. —Francisco Abalo f22

EN FLORES — CON CEDULAS Buen., casita calle Junta 2549, al lado de Varela adoquinada, en un barrio de buenas casas de familia. Edificio de dos dormitorios, una pieza [illegible] mosaicos [illegible] Tiene 2.000 [illegible] Base en [illegible] cédulas $ 1.500 [illegible] 8 por ciento. Comisión [illegible] Datos Bolívar 256

EL DOMINGO [illegible] de Marzo á la [illegible] Francisco Abalo m

EN FLORES — BUENA casita con [illegible] [illegible] [illegible] Mide 10 por 27. Base 6.000 incluso una deuda de $ 3.750 al Banco Hipotecario Argentino. Seña 8 o|o. Comisión 2 o|o. Datos, Bolívar 256

EL DOMINGO [illegible] de Marzo á las 5. Francisco Abalo m7

JUDICIAL — PROPIEDAD altos y bajos [illegible] á una cuadra de los bulevares San Juan y Entre Ríos y á 10 cuadras de la plaza y del Nuevo Congreso, calle Humberto I número 1894, 1896, 1900 esquina á Pozos 1104. Por orden del señor juez de primera instancia en lo civil doctor Roberto Repetto y como perteneciente á la testamentaría de don José Pose García. Base de venta 36.000 pesos. La propiedad está distribuída en la forma siguiente: Casa baja, calle Humberto I 1896 y 1900 esquina Pozos 1104. Gran salón de negocio, trastienda, sótano, 1 dormitorio á la calle, 2 piecitas de madera y altillo, 1 pieza de altos de material, cocina, w. c. etc. Casa alta Humberto I, 1894 consta de 2 salas, [illegible] dormitorios á la calle, despensa, cocina, w. c., cielos rasos de yeso, puerta cancel, piso tea, mosaicos, cloacas, gas, luz eléctrica, etc., adoquinado pago por ambas calles. En la venta entran los armazones y mostradores, etc. Su terreno [illegible] al Norte [illegible] [illegible] $ 400 al contado, distribuídos en la forma siguiente: Casa baja $ 220, casa alta $ 180. Por orden del señor juez todo comprador entregará [illegible] de seña y á cuenta de precio y el 2 o|o de comisión. Datos, Bolívar 256, altos [illegible] Abalo m5

EN FLORES — PRECIOSO [illegible] [illegible] Francisco Abalo m5

COMO JUDICIAL — POR DIVISION [illegible] Flores [illegible] propiedad [illegible] Varela [illegible] adoquinado al frente y con tranvía [illegible] á construirse [illegible] de familia [illegible] 10 por [illegible] Base $ 8.000 [illegible] Comisión 2 o|o [illegible] Bolívar 256

EL DOMINGO [illegible] de Marzo á las [illegible] —Francisco Abalo m7

POR DIVISION DE CONDOMINIO [illegible] en Flores, casita calle [illegible] entre Merlo y Lobos á una [illegible] tranvía y luz [illegible] de la calle [illegible] adoquinado [illegible] dormitorios [illegible] galería [illegible] 2 o|o [illegible] Bolívar 256

EL DOMINGO [illegible] de Marzo á las [illegible] $ 30. Francisco Abalo

EN TALLERES, F. C. SUR — En uno de los puntos más importantes de esa localidad, 67 lotes incluso una buena propiedad. A sólo 5 cuadras al NE de la estación y á 3 de los grandes talleres del F. C. S. y al lado del tranvía. En 80 mensualidades, sin interés. Base, $ 5 por mes. Después detalles. Planos y boletos de tren gratis en mi escritorio, Bolívar 256.

EL DOMINGO 2 de Abril á las 3. Francisco Abalo m9

EN FLORES — A 3 AÑOS DE plazo con adoquinado pago á su frente. La notable esquina calle Varela y Recuero en 4 lotes pequeños al alcance de todos, apropiados para construir lindas casitas. En un barrio de familias y de una edificación moderna. Base, 10 pesos v. c. Escrituras por la escribanía de Esteban F. Benza. Seña 8 o|o. Comisión 2 o|o. Datos, Bolívar 256

EL DOMINGO 12 de Marzo á las 5. — Francisco Abalo m9

Eduardo Canevaro

JUDICIAL — EL LUNES 20 de Marzo á las 2 de la tarde, en mi escritorio, Avenida de Mayo 776, venderé por orden del señor juez en lo civil de la capital federal doctor Julián V. Pera, un campo situado en el partido de Rauch, P. de B. A. de acuerdo y en las condiciones del siguiente: Edicto Judicial.—El señor juez de la instancia en lo civil de la capital federal doctor Julián V. Pera, ha dispuesto que el martillero don Eduardo Canevaro, proceda á vender en público remate, el día y hora que designe, un campo de propiedad de don Arturo Santa Riestra, sito en el partido de Rauch (antes Pila), provincia de Buenos Aires, compuesta su extensión de 5.758 metros de frente por 3.897 metros de fondo ó sea una superficie de 1.012 hectáreas 44 áreas y 6 centiáreas que lindan por el Norte, con la Compañía Pila, por el Sur, con F. Roldán, por el Este con Pedro Sarasat, y por el Oeste con los señores Donifrazer, con la base de 25.000 pesos moneda nacional, importe de la hipoteca que á favor de don Jorge Pintos reconoce dicho campo y en cuyo juicio caratulado "Pintos don Jorge contra Santa Riestra, don Arturo, cobro ejecutivo de pesos, se ha ordenado dicha venta." Se previene que el campo deslindado reconoce un segundo gravamen hipotecario por la suma de 6.000 pesos moneda nacional á favor de don Juan Pibas Selleres y que todo postor deberá, antes del remate informarse de los autos de los que resulta que además del ejecutado existe otra persona que no sólo se titula dueño sino poseedor de él, no pudiendo alegar ignorancia sobre este hecho ni pedir la nulidad ó desistir de la compra el rematador el pago del precio quedando el comprador subrogado en los derechos del ejecutante contra todas las personas que han intervenido en la venta de [illegible] Se exigirá en el acto del remate el 8 o|o á cuenta del precio y el 2 o|o de comisión que será á cargo del comprador. Buenos Aires, Febrero [illegible] de 1911. [illegible]

JUDICIAL: POR EDUARDO Canevaro en la calle Bolívar [illegible] remate del señor Esteban Bororino [illegible] esta venta.

EL LUNES 13 de Marzo á las 2 y 30 de la tarde venderé por orden de los señores Staudt y Cía., síndicos liquidadores de concurso formado á los señores Borgos y Vicent las siguientes mercaderías: 7 cajones nadapolan blanco de 80 cm. de ancho, 2 cajones tejidos de algodón con lana género para vestido, 2 cajones tejidos de algodón [illegible] género para vestido, 1 cajón 50 piezas brin de hilo crudo para trajes, 4 cajones tejidos de algodón con seda "estheline", 1 cajón tejidos de lana mezcla "zibelina". La venta se efectuará de acuerdo con las condiciones siguientes: Los compradores se harán cargo de los derechos de aduana, gastos de depósito, almacenaje, multas, eslingaje como así mismo del despacho de la mercadería, siendo el precio de la venta neto más el 10 o|o de comisión. Las muestras de las mercaderías al contado de cada cajón, los derechos y gastos á abonarse todo detallado se encuentra en mi escritorio, Av. de Mayo 776 de 1 á 2, donde podrán concurrir los interesados, á quienes se les darán los datos que deseen. En el acto del remate y en las boletas de compra se explicarán las condiciones de la venta y una vez efectuada ésta no se atenderá reclamación de ninguna clase. Seña 20 o|o á cada lote m6

Rodríguez y González

Sarmiento 735, Rosario de Santa Fe

JUDICIAL — 25.795 HECTAREAS de campo en el Paraguay. Campo para agricultura, ganadería y explotación de bosques. Ubicado en el departamento Villa Rica, Paraje denominado Yacuá Corá, muy próximo á Ajos y á la colonia Australia. Está encerrado entre límites naturales, ó sean los ríos Tebicuary y Tacuary que lo circundan. Está subdividido en 7 potreros naturales separados por otros tantos arroyos. La explotación de los bosques es fácil por tener muy buen camino [illegible] desde el campo hasta [illegible] de Villa Rica [illegible] Argentina. [illegible] [illegible] Para más datos á nuestro escritorio m7

Becher y Accame

EN BELGRANO CENTRAL Dos casas modernas á 20 varas de Cabildo, calle Céspedes 2483 al 89. Base, $ 24.000, á plazos, 1 2 al contado, 1 2 á 1 ó 2 años, interés 7 o|o. Miden 10 por 34 cada una, sala, comedor, 3 dormitorios, baño, cocina, pieza de servicio, galerías, calefacción, celosías y buenos detalles. Visítese de 3 á 6

EL DOMINGO 12 de Marzo á las 4.

EN PALERMO — ESQUINA notable Uriarte y Nicaragua 724. Eléctrico al frente. Base, 5.000 pesos, á plazos. Mide 20.50 á Nicaragua por 13 á Uriarte. Ad corpus. Edificio de sala y dependencias. Más datos, Cuyo 526

EL DOMINGO [illegible] de Marzo á las [illegible]

Calviño y Santillán

B. Mitre 688

JUDICIAL — EN VILLA DEVOTO, la propiedad esquina Helguera y Lacar 3085 al 3087 y 3093 al 3099, á una cuadra de la parada El Talar del tranvía Lacroze y á una cuadra de la avenida San Martín por la que pasa el tranvía [illegible] [illegible] de material, horno [illegible]

EL DOMINGO 12 de Marzo á las 3 30 p. m. en la misma propiedad, se procederá al remate por orden del señor juez doctor Repetto, secretaría [illegible] en los autos Boracl [illegible] con Bertelo Juan y Antonio. Seña [illegible] Comisión 2 o|o (en efectivo) Calviño y Santillán, B. Mitre 688 [illegible] 1837 Avenida f21

Francisco Demarco

EN CASEROS — REMATARÉ á plazos, 2 casas esquinas, ocupadas por negocios, una id. de familia, un hermoso chalecito, y dos lotes de terreno. A plazos sin interés y con títulos en mano perfectos, 20 o|o al contado y el 80 o|o en 40 mensualidades. [illegible] con la renta que producen podrán ser propietarios, venta sin precio [illegible] Sin base, calle Méjico [illegible] plaza Italia [illegible] la estación [illegible]

EL DOMINGO [illegible] en las mismas [illegible] m8

Adolfo Calvete

CON

20.000 cédulas argentinas

EN BELGRANO — LINDO petit hotel. A 1|2 cuadra de Cabildo. Llave en mano.

EL DOMINGO 12 de Marzo á las 4.30 p. m. remataré el petit hotel, calle Virrey 2488 casi esquina General Paz. Edificio consta de tres pisos, á saber: planta baja, con vestíbulo cerrado de cristales, sala, comedor, escritorio, toilette, baño, cocina, w. c., sótano, jardín, frutales, entre piso con una gran habitación y entrada de servicio independiente; primer piso alto con 4 dormitorios y balcones á la calle, 2o. entrepiso con 1 dormitorio y tercer piso con dos amplias habitaciones y notable terraza, con pileta lavar, carpintería toda de cedro, cielos rasos, yeso decorados, aguas corrientes, agua caliente y fría en toda la casa, adoquinado pago y vereda mosaico. Terreno tiene 10 varas de frente por 30 de fondo. Base definitiva, $ 23.000. Puede visitarse á toda hora. Títulos perfectos. 8 o|o, á cuenta de precio y 2 o|o de comisión. Otros informes á mis escritorios, Cangallo 442 ó Sucre 2347.—Adolfo Calvete m5

CON GRANDES FACILIDADES de pago, linda casa de familia, construída á todo costo. En Belgrano remataré

EL DOMINGO 12 de Marzo á las 3 p. m. la espléndida casa, calle Republiquetas, adoquinado, 3720 entre las de Melián y Washington, con edificio de 6 habitaciones, baño, cocina, pileta lavar, pozo semisurgente, carpintería de cedro, cielos rasos de yeso, lindo vestíbulo, balcón con marquise al frente, corredores, mosaicos finos, jardín y verja al frente con gran vereda. Terreno mide 10 varas de frente por 50 varas de fondo. Llave en mano. Base definitiva $ 14.000, pudiendo dejarse $ 9.000 en hipoteca hasta 3 años de plazo, con amortización á voluntad del comprador. Puede visitarse todos los días. Títulos perfectos. Exigiré 8 por ciento de seña y 2 o|o por mi comisión. Otros informes á mis escritorios 442, Cangallo ó Sucre 2347.—Adolfo Calvete m5

EN BELGRANO — CASA chiche de familia, á 10 varas del bulevar Cabildo.

EL DOMINGO 12 de Marzo á las 4 p. m. remataré la casa calle Arredondo 2425 con edificio moderno de 4 grandes habitaciones, 1 pieza en altos, baño, cocina, w. c., patio de mosaicos, carpintería de cedro, cielos rasos de yeso y revoque imitación piedra, al frente con balcones. Llave en mano, habiendo inquilino por $ 150. Base definitiva, $ 12.000 su terreno mide 8.66 varas de frente al SE. por 20.78 varas de fondo. Venta decidida por ausentarse su dueño á Europa. Títulos perfectos. Exigiré 8 o|o de seña y 2 o|o de comisión. El moblaje se rematará el mismo día. Otros informes 442 Cangallo ó Sucre 2347.—Adolfo Calvete m5

BUENOS MUEBLES — POR orden de la señorita Teodolina M. G., remataré el moblaje que adorna la casa habitación en Belgrano, calle Arredondo 2425

EL DOMINGO [illegible] de Marzo á la [illegible] p. m. Detalle: juego [illegible] sala, mesas fantasía, cortinados, cuadros, adornos, juego comedor completo pino de tea, juego sillas esterilla, loza, cristales, etc., juego dormitorio laqueado [illegible] ropero, toilet, etc., costurero, trípode, lavatorio, guardarropa, bañadera y muebles sueltos. En exposición el sábado 11 de 9 a. m. á 6 p. m. Comisión 10 o|o al comprador. La casa se rematará el mismo día. Véase aviso. Más detalles á mis oficinas 442 Cangallo ó Sucre 2347.—Adolfo Calvete. m5

Angel M. Devoto

JUDICIAL — SIETE terrenos en Saavedra, á 4 cuadras de la avenida Cabildo y á 30 metros de la calle Republiquetas con adoquinado y tranvía eléctrico núm. 35 entre compacta edificación y próximos al gran parque Saavedra. Los 8 lotes distribuídos en la manzana Crámer, Vidal, Jaramillo y Republiquetas: 3 lotes en el bulevar Crámer entre Republiquetas y Jaramillo, de 8m40 (9v70) por 38 metros (43v85). Tasación por lote, $ 3.124. Base, 2.089. 3 lotes. La esquina Jaramillo y Vidal, 16m52 (19v07) á Jaramillo y 14v23 (16v53) á Vidal. Tasación, pesos 2.365. Base, 1.577. 2 lotes contiguos Vidal entre Jaramillo y Republiquetas cada uno 14v33 (16v53) de frente por 16v45 (18v99). Tasación por lote pesos 1885. Base, pesos 1.256. 2 lotes calle Vidal entre Republiquetas y Jaramillo, cada uno 7m63 (8v80) de frente por 38 metros (43v85). Tasación de cada lote, $ 2.388. Base, pesos 1.592.

EL DOMINGO 12 de Marzo á las 3 en los terrenos. Venta ordenada por el señor juez de la instancia doctor Emilio Jiménez Zapiola, secretaría del doctor José M. Gutiérrez en la testamentaria de don Felipe Vaccarezza. Las escrituras serán otorgadas por el escribano señor Juan Pedro Hughes, Victoria 254. Seña 8 o|o. Comisión 2 por ciento. Otros datos y planos. Avenida de Mayo 561.—Angel M. Devoto.

CASA EN BARRACAS AL Norte. Calle Santa María 341 entre Australia y Alvarado, á 2 y 4 cuadras de los tranvías Nos. 12 y 102 que pasan por las calles Vieytes y San Antonio [illegible] de la estación Barracas del F. C. [illegible] Mide [illegible] por 51 [illegible] Edificio [illegible] de madera dura y pisos de tea [illegible] de madera, cocina, fondo con frutales [illegible] de material, tiene adoquinado en la calle y vereda de piedra. [illegible] $ 6.500. Mitad [illegible] 1 á 2 años de plazo.

EL DOMINGO 12 de Marzo á las [illegible] en la propiedad. Títulos perfectos. Seña 8 o|o. Comisión 2 o|o. Informes Av. de Mayo 561.—Angel M. Devoto. m5

E. D. L.

79 PIEDRAS 79

Enrique D. Lagos y Cía.

79 Piedras 79

EN EL PUEBLO DE MATHEU, estación del mismo nombre del F. C. C. A. partido del Pilar, lindando por el frente con el camino general del Pilar á Escobar y por los costados con los señores Juan C. Bancalart, Domingo Nazarre, Antonio Brizzi y Rudecindo Márquez, 330 lotes á tres cuadras de la estación, terrenos altos, de gran porvenir, rodeados de un importante núcleo de población cuyo crecimiento es constante, con ocho trenes diarios en comunicación rápida con la ciudad. Superficies que varían entre 250 y 650 v. c. Venta en 80 mensualidades, sin interés, con opción. Base $ 2 por mes.

EL DOMINGO 12 de Marzo á las 2 p. m. sobre los mismos terrenos, tierras libres de gravamen, con títulos perfectos. La posesión de la tierra y el título de propiedad se darán inmediatamente. Las escrituras se otorgarán por ante el escribano doctor Jacinto S. Malbrán, 32 Florida 32. Los compradores entregarán en el acto del remate [illegible] mensualidades como seña y [illegible] al recibir la libreta respectiva dentro de los ocho días del remate. Comisión 2 o|o á cargo del comprador. Nota: El día del remate saldrá un tren especial del Retiro, F. C. C. A. á la 1 p. m. que parará en las estaciones Belgrano, Olivos, [illegible] Victoria y Garín. Por boletos para el tren especial, planos y otros detalles, á nuestra casa, 79 Piedras 79.—Enrique D. Lagos y Cía. m6

EXISTENCIAS DEL VELODROMO de Palermo, maderas, cinc, fierro, alambre tejido, postes, etc., etc. Todas las instalaciones del Velódromo de Palermo, 190 postes de quebracho labrado, 600 metros más ó menos alambre tejido en tramos de tres metros con armazón de fierro, bomba y depósito agua, galpón de 20 por 30 metros con columnas y tirantería de madera dura y pino tea, gradería de madera de 3 por 25 metros, tablas de fierro, 350 metros baldosa piedra, maderamen y demás objetos que están á la vista. Se rematarán

EL JUEVES 16 de Marzo á las 2 p. m. Sin base al mejor postor. Seña 20 o|o. Comisión 10 o|o á cargo del comprador. Entrada por el antiguo café de Hansen sobre el parque 3 de Febrero, tranvía á plaza de Italia. A una cuadra estación Palermo, F. C. C. A. Por más detalles á nuestra casa, 79 Piedras 79.—Enrique D. Lagos y Cía. m6

En la zona más fértil y preferida para la alfalfa, del Partido de Trenque-Lauquen.

9600 HECTAREAS 9600

Subdivididas en chacras, quintas y solares, que forman

LA COLONIA Y PUEBLO 30 DE AGOSTO

Sin base y á largos plazos. Remataré

EL DOMINGO 12 DE MARZO

A la 1 de la tarde

en el pueblo de Pehuajó, en el teatro de la Sociedad Italiana.

Solicítense planos á mis escritorios, en Chivilcoy, Moreno 38, y en Buenos Aires, B. Mitre 1791.

MARIO M. CALDERON

Mario M. Calderón

Atención Atención

GRAN REMATE

De las chacras, quintas y solares de la Colonia y pueblo

"30 de Agosto"

— EL —

Domingo 12 de Marzo

á la 1 de la tarde, [illegible] Pehuajó, [illegible] de la Sociedad Italiana. Vendiéndose [illegible]. A [illegible] interesados puedan inspeccionar [illegible] lonia, saldrá de Pehuajó, el sábado 11 [illegible] á las 7 de la mañana que correrá hasta la estación 30 de Agosto, donde encontrarán [illegible] necesarios para recorrer el campo, [illegible] día al punto de partida. Solicítense planos á mis escritorios, en Chivilcoy, Moreno 38, y en Buenos Aires Bartolomé Mitre 1791.

Mario M. Calderón. v12

Excepcional remate

AGRICULTORES ¡¡ATENCION!!

9600 - hectáreas - 9600

Subdivididas en Chacras, Quintas y Solares que forman la Colonia y Pueblo "30 de Agosto" en los campos de la Fortuna, Partido de Trenque Lauquen.

VENTA SIN BASE Y POR [illegible] á 6 años de plazo [illegible] posesión y escritura inmediatas, rodeando la estación 30 de Agosto del ramal de Pehuajó á Tres Lomas, [illegible] á 16 leguas [illegible] á 7 de Trenque Lauquen y Tres Lomas y á 4 de [illegible] entre 2 y 6 [illegible] zona privilegiada [illegible] en toda clase de [illegible]. El DOMINGO 12 de Marzo á la 1 p. m. en el pueblo de Pehuajó en el teatro de la Sociedad Italiana, bajo las siguientes condiciones: La venta se efectuará [illegible] de acuerdo con el plano, dándose opción en la proporción que se determinará en cada caso en el mismo acto del remate. El importe de las chacras se abonará el 10 por ciento al firmar el boleto, 25 o|o al firmarse la escritura, 15 o|o á un año, 10 o|o á dos años, 10 o|o á tres años, 10 o|o á cuatro años, 10 o|o á cinco y 10 o|o á seis años de plazo. Las quintas y solares se pagarán: 10 o|o al firmar el boleto, 30 o|o al firmar la escritura, 30 o|o á un año de plazo y 30 o|o á dos años de plazo. Los saldos á plazos serán con garantía hipotecaria del [illegible] y con interés del 7 y 1|2 por ciento anual que se abonará por semestres adelantados. La posesión de los lotes se dará á los compradores previa escrituración [illegible] va todo medido y [illegible]. Los compradores de grandes fracciones podrán [illegible] antes del remate [illegible] especiales de [illegible] Las escrituras [illegible] se otorgarán [illegible] escribanos señores Juan M. Gutiérrez en Buenos Aires y Manuel [illegible] en Trenque Lauquen, á elección de los compradores [illegible] de los 45 días [illegible] efectuado el remate. Comisión 2 o|o á cargo de los compradores. Los que deseen [illegible] Basavilbaso [illegible] necesarias para revisarlo. Próximamente se publicará el plano con los detalles completos. Por más datos á mis escritorios en Chivilcoy, Moreno 38 y en Buenos Aires B. Mitre 1791.

J. E. Campos

JUDICIAL — PROPIEDAD [illegible] Rogelio de la Vega, [illegible] 9. Seña, 8 por ciento. Comisión, 2 por ciento. Informes, San Martín 22. — J. E. Campos. m5

Rodolfo Bollini y Cía.

Lavalle 566

*PROPIEDAD ESQUINA PA*ra negocio. A plazos [illegible] Calle Estados Unidos 2795 esquina Rosetti. A tres cuadras [illegible] Triunvirato y dos [illegible] los dos con doble vía [illegible] Mide 12 varas de [illegible] [illegible] Base, $ 16.000 [illegible] EL DOMINGO 12 de marzo, á las 1 p. [illegible] Lavalle 566. Rodolfo Bollini y Cía.

JUDICIAL — TERRENO EN [illegible] Base, [illegible] EL DOMINGO 12 de Marzo á las 4 [illegible] Rodolfo Bollini y Cía. m9

Fernando Roussay

JUDICIAL — TIENDA Y [illegible] calle Entre Ríos 2077 y 2079, por orden de los señores Jueces, Fernández y Cía, síndicos liquidadores del concurso de Condo y Tous cuyo expediente tramita en el juzgado del doctor Estrada por la secretaría del doctor Ramírez. EL SABADO 11 de Marzo á las 2 p. [illegible] Seña á satis [illegible] Comisión 10 o|o á cargo del comprador. Más datos, Suipacha 382 F. Roussay. v11

2 CASAS — CABRERA 5131 y Cabrera 5132. Consta cada una de [illegible] dos piezas y un comedor. Miden cada uno 10 varas de frente por 30 de fondo. Reconocen una hipoteca de [illegible] pesos cada una á favor del Banco Hipotecario Argentino, pagadera en mensualidades, según la forma de pago de dicha Institución. Base [illegible] la hipoteca ó sean, [illegible] EL DOMINGO 12 de Marzo á las [illegible] Seña 8 o|o [illegible] Más datos, Suipacha [illegible] Roussay. m8

Mariano Salabert

CHILECITO

890 Chacras

De [illegible] hectáreas [illegible] 23 manzanas de [illegible] cada manzana [illegible]

VIÑEDOS

En 60 mensualidades

BASE: 5 $ LA MENSUALIDAD

Los días Miércoles 15 y Jueves 16 de Marzo

890 CHACRAS — A 30 CUA [illegible] Marzo, Seña [illegible] Comisión 2 por ciento. — Mariano Salabert. v16

Juan Carlos Naón y Cía.

Socios: Juan Carlos Naón y Manuel J. Bustillo, San Martín 427

*PONEMOS en CONOCIMIEN*to de nuestra clientela y del público, que hemos trasladado nuestra casa de remates y comisiones á nuestro nuevo y amplio local, San Martín 427, donde seguiremos ocupándonos de la venta de propiedades, comisiones en general como igualmente de remates de muebles, habiendo anexado á este efecto una sección especial. v15

MUEBLES

REMATES SEMANALES — Gran juego de comedor de caoba estilo inglés importado por la casa Thompson, juegito de sala Luis XVI tallado y dorado; juego de sala Luis XV, nogal tallado y tapizado en lampás de seda; cortinados de seda, terciopelo y yute; alfombras y caminos; juegos de dormitorio de fresno; guardarropas de varios estilos, juego de escritorio de marroquín, escritorios ministro y norteamericanos; mesas Directorio, de roble, bibliotecas varias formas y clases, gran caja de hierro de la casa Velero, sintesa mármol y petit bronce, biombo japonés de ébano con incrustaciones [illegible] y marfil, perchas para vestíbulo, juegos de hall, de nogal, cedro y mimbre, chaises-longues, sofás, [illegible] sillas hamaca, butacas [illegible] espejos laqué, lavatorios [illegible] cama plegadiza [illegible] de pared y de chimenea [illegible] mesas, pedestales de ébano; mueble de palisandro [illegible] y point bronze [illegible] lámparas eléctricas fantasía [illegible] lavatorios [illegible] Naón [illegible] de plata, tarjeteros, floreros y violeteros [illegible] terracotta [illegible] de mesa cristal [illegible] frutes [illegible] Martín [illegible] Comisión [illegible] m5

VINOS

IMPORTANTE REMATE [illegible] Juan Carlos Naón [illegible] m5

Guzmán y Romero

MUEBLES, PIANO, BUEN dormitorio Luis XV con cama de bronce, comedores Renacimiento con sillas de vaqueta, juegos de sala, espejos, otomanas, cuadros, cortinas, bibliotecas, escritorios, cajas de hierro, heladera, muebles de cedro y pino tea, sillas, mesas, roperos, camas, lavatorios, guardarropas, aparadores, armazones, mostradores, loza, cristales, adornos, etc. EL JUEVES 9 á la 1. En nuestra casa, Bolívar 120. m7

Enrique F. Milani

CAFE, BAR, BILLARES Y despacho de bebidas, calle Corrientes 27[illegible]. EL SABADO 11 de Marzo á la 1 p. m. por orden de sus dueños, remataremos todas las existencias del citado negocio como ser un despacho bien surtido de bebidas, 2 espléndidos billares, armazones de cedro, mostrador, heladeras, aparadores, cuchetas, ventiladores y con las existencias y útiles [illegible] El remate es por [illegible] Marzo [illegible] Corrientes 2761. m9

Webster Ross y Cía.

MUEBLAJE EN BUENAS [illegible] HOY JUEVES 9 á las 8.30 de la noche [illegible] tapizado [illegible] fantasía, buen piano [illegible] cortinados de seda, vitrinas, columnas, mármoles, bronces, [illegible] escritorio con [illegible] heladera [illegible] juego de comedor [illegible] cubiertos, [illegible] carpeta de mesa, [illegible] araña bronce y demás [illegible] de vestíbulo, [illegible] todo cuanto está [illegible] v9

C. Bourgeois

JUDICIAL — COLCHAS, carpetas, géneros, máquinas de coser, grafófonos, impermeables, relojes de pared, despertadores, cadenas y demás objetos que estarán á la vista. EL DIA 13 de Marzo á la 1 p. m. en el local calle Río Bamba 373. Orden del liquidador del concurso formado á los señores [illegible] y Muller, que tramita por el juzgado del doctor Estrada, secretaría del señor Victorica. Seña á satisfacción y 10 o|o de comisión. m4

JUDICIAL — TIENDA Y [illegible] v11

Martínez y Cía.

MUEBLES — EL REGIO [illegible] al comprador. v2

"La Equitativa"

POR EL MARTILLERO señor E. A. [illegible] se rematará EL VIERNES [illegible] de Marzo á las 8.30 de la noche [illegible] en la primera un rico surtido de alhajas y billetes, armas, etc., que estarán á la vista en los días 9 y 10 del corriente, en su local, Cerrito 358.

Guillermo Gowland y Cía.

TERRENOS

EN QUILMES EN 80 MESES á tanto por mes el lote. Las manzanas sobre la calle Primera Junta y otras, próximos á la Cervecería Quilmes, paraje rodeado de edificación, terrenos altos y muy bien situados. En venta particular, casi sin desembolso, dos mensualidades y el 2 o|o de comisión. Títulos garantidos perfectos. Escrituras inmediatas ante la oficina del señor Enrique H. del Valle, Reconquista 20. Datos y planos en nuestro casa Bolívar 127.—Guillermo Gowland y Cía. v20m

EN BERAZATEGUI. TRES espléndidos lotes de 9 1|4 por 50 varas cada uno. A plazos. Base, $ 1.50 la v. c. Los compradores cargarán con 36 mensualidades de $ 12 por cada lote, y el excedente al contado. Terreno alto y á dos cuadras de la estación y de la gran fábrica de vidrios de los señores Rigolleau y Cía. EL VIERNES 10 de Marzo, á las 4 de la tarde, en nuestra casa, Bolívar 127, se rematarán con la base arriba indicada. Títulos perfectos. Seña, 8 por ciento. Comisión, 2 por ciento.—Guillermo Gowland y Cía. m4

MERCADERIAS

REMATES SEMANALES. — Los MIERCOLES y VIERNES: comestibles, bebidas, ferretería, tienda, ropería, etc. A la 1 p. m., en nuestra casa BOLIVAR 127. Se adelanta dinero.

FABRICA DE CARAMELOS y confites, situada en la calle Sadi Carnot 71. Las maquinarias y existencias. EL SABADO 11 de Marzo, á la 1 de la tarde, se rematarán á la más alta postura, y lotes: motor, caldera, máquinas á vapor de cilindro para caramelos, cernidor de azúcar, tacho de doble fondo y pie para vapor, tachos de cobre á fuego directo, confites, tarros dulce, durazno al natural, id de frutas, papel pergamino blanco, etiquetas, cilindros para caramelos, molde s para id tableros para almidón, almidón en polvo, mesas de madera, id de mármol, ventilador, escritorios, cajas de hierro, estantes, mostradores, herramientas, útiles de fabricación, etc. Seña, 20 por ciento. Comisión, 10 por ciento. — Guillermo Gowland y Cía. m4

JUDICIAL — ARTICULOS de ferretería y tienda, etc. En nuestra casa Bolívar 127. EL VIERNES 10 de Marzo á las [illegible] se rematará un [illegible] surtido [illegible] artículos por orden del síndico señor M. V. Lamela de la firma de los señores Strassburger y Cattáneo de Nación. Seña 30 o|o. —Guillermo Gowland y Cía. m8

HOY

Averías, Motores, Trilladoras, Escritorios, Sillas, Ferretería, etc., etc.

POR LA ADUANA DE LA capital. EL DIA 9 de Marzo á la 1 p. m., en Catalinas Norte, galpones números 14 y 16, remataremos por orden del señor administrador de la aduana de la capital don Francisco Costa y correspondiente á las averías del vapor "Commodore". 150 bultos [illegible] 6 motores [illegible] 450 cajones [illegible] 550 kilos [illegible] 4 tambores [illegible] 7.240 kilos bicarbonato de soda [illegible] kilos cortavidrios [illegible] 84 kilos abrelatas, 9 bultos con 35 cortadores eléctricos, 58 cajones con 250 motorcitos id para ventiladores [illegible] 2.616 cabos [illegible] para pala, 48 cajones [illegible] 1 reja [illegible] 2 cajones con 1152 cabos para martillo 14 lios con 268 kilos horquillas hierro [illegible] 60 kilos [illegible] 550 kilos piezas [illegible] 4 tambores [illegible] 3.890 kilos cables de alambre [illegible] 11 motores á gas [illegible] 26 machetes para [illegible] 1.625 kilos picos acero [illegible] 85 kilos tenazas hierro [illegible] 1 cajón con 70 kilos llaves [illegible] 80 esqueletos con 30 [illegible] 11 cajones [illegible] sin broca, 3 cajones [illegible] 302 [illegible] francesas; 21 cajones serruchos de mano. [illegible] 10 o|o, seña, 20 o|o. No se admitirán reclamaciones después del remate. Por más detalles á la oficina de remates, Victoria 240, ó á Bolívar 127—Guillermo Gowland y Cía. m2

GRASA PARA EJES — 80 cascos grasa para ejes. En nuestra casa, Bolívar 127. EL VIERNES 10 de Marzo á las 2.30 p. m. se rematarán en lotes, por cuenta de quien corresponda. Seña 30 o|o.—Guillermo Gowland y Cía. m9

Esteban Bonorino

*100 FARDOS CABO DE CA*ñamo, 10 cascos planchas, roldanitas de bronce, martillos, inodoros, arroz, hongos secos, drogas, puré de tomate. Averías. Con intervención de los agentes de seguros y por cuenta de quien corresponda. En seguida, 30 bolsas garbanzos sauco, 50 cajones bacalao y otros artículos. En mi casa, Bolívar 326. EL JUEVES 9 de Marzo á las 2 de la tarde, procederé á la venta á dinero al contado.—Seña 30 o|o. m7

*1,000 FRAZADAS; 48 PIE*zas gambronas; 24 id tartán; 50 id franela de colores; 80 id percalina; 60 id bombasí crudo; alemanesco, algodón mercerisado de colores, copiadores para cartas; 120 piezas géneros para vestidos; 80 id géneros fantasía; 143 paquetes hilo para atar; 12 esqueletos. Averías. Con intervención de los agentes de seguros y por cuenta de quien corresponda. En mi casa, Bolívar 326. EL JUEVES 9 de Marzo á las 2 de la tarde, procederé á la venta á dinero al contado. Seña 20 o|o. m7

José A. Quintana

*REMATARA LAS EXISTEN*cias del gran almacén de comestibles y bebidas, sito en la calle Canning 1640. LOS DIAS 8 y 9 de Marzo á las 2.30 p. m. Gran surtido en comestibles y bebidas, riquísimas instalaciones, fideera y otros objetos que estarán á la vista en el momento del remate. Más datos á mi escritorio, calle Jufré 122, sucursal Bacacay 3514, Flores. v9

Luis Zorrilla

*HOY HOY ALMACEN LA*valle 3502 esquina Medrano. HOY JUEVES 9 á la 1 p. m. continuará este importante remate. 1p

2 CASITAS — CALLE FITZ Roy entre Muñecas y Martínez Rosa, 10 varas de frente por 52 varas de fondo, con 2 piezas de material, cocina, letrina, etc. Rodeadas por los bulevares Warnes y Dorrego. Ocasión propicia para adquirir una propiedad en barrio de asombroso adelanto. Base 6.000 pesos cada una con facilidades de pago. Seña 8 o|o. Comisión 2 o|o. Títulos perfectos, las escrituras serán otorgadas por los escribanos Parodi y Forte, Perú 196, donde los títulos se hallan á disposición de los interesados. EL DOMINGO 12 de Marzo á las 4 p. m. Más datos á nuestra casa, Bolívar 141 al 147 de 7 a. m. 1 p. m. m7

DOS TERRENOS SOBRE los bulevares Warnes y Dorrego, de 10 varas de frente por 52 varas de fondo, en la calle Fitz Roy y Martínez Rosa, rodeados por edificación y en un barrio de rápido progreso. Base 6 $ vara cuadrada con facilidades de pago. Seña 8 o|o y 2 o|o de comisión. Títulos perfectos, las escrituras serán otorgadas por los escribanos Parodi y Forte, Perú 196, donde los títulos se hallan á disposición de los interesados. EL DOMINGO 12 de Marzo á las 4 p. m. Más datos á nuestra casa, Bolívar 141 al 147 de 7 a. m. á 1 p. m. m7

Mauricio Kohn

*DEL MUEBLAJE, RIVADA*via 1631. EL VIERNES 10 de Marzo, á la 1.30 y 8 p. m. Sala: dos juegos de brocato de seda, 2 cortinados seda, 2 espejos y consola, cuadros, columnas, estatuas, jarrones chinescos, biscuits, adorno, alfombra tripe cortada. Escritorio: 3 bibliotecas, escritorio, juego sillas de cuero, cuadros, alfombra y útiles. Dormitorios: 5 juegos muebles de todos estilos, alfombras y demás adornos. Comedores: dos juegos de comedor, sillería de vaqueta, heladera, cristalería, etc. Baño: bañaderas, guardarropas, lavatorio y demás. En exposición desde ya. Seña sin excepción y comisión 10 por ciento. Datos al escritorio, San Martín 642. m8

Vicente Rocco y Cía.

AVERIAS DE INCENDIO — Por orden del liquidador señor H. Centurión y por cuenta de seguros, venderemos una partida de casimires de lana salvado del incendio, de la sastrería, calle San Juan 2129, dicha venta será en nuestra casa, Victoria 621. EL SABADO 11, á las 2 de la tarde. Nuestra comisión 10 o|o. Seña 20 o|o. Datos, Victoria 621. m7

*PIELES, pañuelitos, FRAZA*das, ponchos y muchas variaciones en tejidos como ser, bombasí, tartanes, géneros de fantasía y otras, en nuestra casa, Victoria 621. LOS DIAS MIERCOLES 8 y JUEVES 9 á la 1 de la tarde, Victoria 621. Vicente Rocco y Cía. m7

H. Vera y Cía.

HOY MUEBLAJE DEL Dr. Julio Herrera Ruiz, en su propiedad, B. Mitre 1920, lo remataremos. HOY JUEVES 9 á las 8 p. m. Espléndido juego de sala, notable piano, cortinados, sillas fantasía, vitrina importada, bibelots, artísticos bronces, columna, 2 jarrones de la India, macetones y columna, mesa centro 2 piezas, fayance, muy artística, muy buenos cuadros óleo, acuarela, 2 mármoles, araña y varios objetos, escritorios, bibliotecas estilo inglés, juego cuero, caja fierro, cuadros, reloj, percha y útiles, etc., dormitorio de nogal y roble macizo, máquina, colchones, lavatorio, cuadro, dosel, etc., otro dormitorio Pin pan 7 piezas en buen uso, gran comedor estilo Enrique II, sillería vaqueta, cortinados, espejos, metales, cristales, loza, carpeta felpa, araña y varias cosas, otro comedor [illegible] sillería estrella, guardarropa [illegible] juego vestíbulo, percha, macetones y varias cosas. Comisión 10 o|o. v9

Agustín P. Taurel y Cía.

MUEBLES, PIANOS, BAZAR EL SABADO 11 de Marzo á las 2 de la tarde en nuestra casa, Bolívar [illegible] dormitorios Luis XIV [illegible] Luis XVI [illegible] buenos juegos de comedor y de sala, 3 ricos pianos de tres pedales y casi nuevos, escritorios, bibliotecas, arañas, guardarropas, espejos, mesas y sillas varias, cortinados, cuadros, artículos de bazar, tienda, etc. Nota. Anticipamos dinero sin interés sobre lo que se remita para la venta. m9

PEDRO FRAGUEIRO

*TRES BUENOS AUTOMOVI*les en perfecto estado [illegible] Renault de [illegible] EL VIERNES [illegible] Marzo [illegible] casa, Rivadavia 523 y 535 [illegible] Pedro Fragueiro. m6

*BUEN JUEGO DE COME*dor [illegible] sofá y sillones tapizados en [illegible] juego de sala inglés, escritorios [illegible] bibliotecas, cristaleros y estantes, juego marroquín [illegible] escritorios ministro, roperos Luis XIV, lavatorio francés Luis XV, cama de bronce inglesa, camas [illegible] de dormitorio y comedor, guardarropas, sillones hamaca de Viena, sillas y sillitas americanas, batería de fierro enlozado, calentadores [illegible] adornos. EL VIERNES 10 de Marzo á la 1 de la tarde á las 8 de la noche, en mi casa, Rivadavia 523 al 35. En exposición. Comisión 10 o|o.—Pedro Fragueiro. m7

F. P. Bollini & Cía.

SEMANALES — Los LUNES caballos, carruajes, guarniciones, aves. —LOS JUEVES, muebles varios, á las 2 p. m.—BOLIVAR 160.

25 de Mayo 638

Para renta

Propiedad de 4 pisos, 19.50 varas de frente por 10.

Base $ 50.000

El Viernes 17 de Marzo, á las 3 p. m.

en nuestra casa, Bolívar 160.

F. P. Bollini & Cía.

25 DE MAYO 638 PARA renta. Propiedad de 4 pisos dividida en 7 departamentos y un gran sótano, ubicación de primer orden en un centro de gran actividad comercial, próximo al puerto, á los grandes hoteles, Bancos, etc. Terreno especial 16.88 metros de frente ó sean 19.50 varas por 8.01 metros de fondo igual á 9.25 varas. Título perfecto. Base de venta pesos 50.000. EL VIERNES 17 de Marzo á las 3 p. m. En nuestra casa, Bolívar 160, procederemos á su venta. El edificio consta de 7 departamentos distribuidos de la manera siguiente. En cada uno de los 3 primeros pisos hay 2 departamentos compuestos cada uno de 2 piezas grandes y 1 chica con pisos de madera, cielos rasos de yeso, cocina, w. c., celosías y balcón de fierro y en el 4o. piso un departamento de 7 piezas con pisos de madera, cielos rasos yeso, cocina, w. c., sótano en todo el frente. Seña 8 o|o. Comisión 2 o|o. La escritura se otorgará ante el escribano señor Eduardo A. Porcel, Chacabuco 91 en donde se hallan depositados los títulos que los interesados pueden verlos ó hacer revisar á su satisfacción. Por más datos á Bolívar 160. —F. P. Bollini y Cía. m3

*EN TEMPERLEY — A CUA*tro cuadras de la estación, calle Alsina entre las de Mitre y Sarmiento, frente á la quinta del doctor Cabret, á media cuadra de la quinta Madagascar, del señor Juan Lonceu, al lado de edificios y dos lindos lotes señalados con los números 11 y 12, de 10.43 varas de frente, 10.10 varas en el contrafrente y 42 varas m. á m. de fondo. Título perfecto. Base de venta, 2 $ la vara cuadrada. EL DOMINGO 12 de Marzo, á las 4 de la tarde, sobre los mismos. Seña, 8 por ciento. Comisión, 2 por ciento. Planos y datos, á Bolívar 160.—F. P. Bollini y Cía. m5

MUEBLES! — JUEGO DE escritorio norteamericano compuesto de escritorio Ferrocarril, biblioteca, sillas y prensa de copiar, plano perpendicular, juegüito de vestíbulo nogal mueblezo, con percha paraguera, bonito dormitorio inglés, otros Luis XV y Luis XIV, cortinados de seda, columnas, cuadros, buen juego de sala de fresno y moaré, guardarropas, roperos, lavatorios, cómodas, camas, mesas de comedor, centro y fantasía, comedores Renacimiento, sillas de Viena y vaqueta, armazones con vidriera, mostrador de cedro con vajilla de bronce, arañas de fantasía, modern style, escritorios, bibliotecas, consolas, espejos, etc. Se rematarán. EL JUEVES 9 de Marzo á las 2 de la tarde, en nuestra casa, Bolívar 160. Comisión al comprador, 10 por ciento.—F. P. Bollini y Cía. m5

AYERZA CULLEN & SEOANE

Socios: Isaac Ayerza, Huberto Cullen Ayerza, Ramón M. Seoane

MERCADERIAS

LOS LUNES Y JUEVES A LA **1 de la tarde, remate de comestibles, bebidas, ferretería, artículos rurales, tienda y [illegible] en nuestra casa. Defensa 185 al 193.** perm.

26 CAJONES PLANCHAS suizas para sastres número 2 y 3 con 624 planchas. Averías. En nuestra casa 185 Defensa 193. EL JUEVES 9 de Marzo á las 3 p. m. se rematarán por orden de los señores Jorge Bell é hijos y por cuenta de quien correspondan y con intervención de los señores Runciman y Cía., agentes del Lloyd Inglés llegadas en el vapor "Norman Prince". Seña 20 por ciento. Comisión 4 o|o.—Ayerza Cullen y Seoane. m7

*756 PALAS PALEAR y PUN*tear. Averías. En nuestra casa 185 Defensa 193. EL JUEVES 9 de Marzo á las 3 p. m. se rematarán por orden de los señores Evans, Thornton y Cía., por cuenta de quien corresponda y con intervención de seguros, llegadas en el vapor "Graigearn". Seña 20 o|o. Comisión 4 o|o. Ayerza, Cullen y Seoane. m7

*26 CAJONES FUEGOS AR*tificiales de Pain. En nuestra casa 185 Defensa 193. EL JUEVES 9 de Marzo á las 2.30 p. m. se rematarán por orden de una casa inglesa y por cuenta de quien corresponda. Seña 20 o|o. Comisión 10 por ciento.—Ayerza, Cullen y Seoane. m7

*COMESTIBLES - 100 CAJO*nes aceite italiano, 155 bolsas arroz Carolina y Glacé, 40 cajones chocolate, 10 cajones hongos, 280 bultos de yerba, 125 cajones sardinas, 20 líos pasa sultana, 150 cajones champignons y petit pois, 30 cajones conserva de tomate, 72 cajones de bacalao, 85 cajones [illegible] En nuestra casa, 185 Defensa 193. HOY JUEVES 9 de Marzo á la 1.30 p. m. se rematarán en lotes por orden de varias casas introductoras. Seña 20 o|o. Comisión 10 o|o. Ayerza, Cullen y Seoane. 1p

BEBIDAS - 150 CAJONES whisky, 76 cajones cognac, 100 cajones champagne [illegible] 242 cajones Oporto Morgan y Crawford, 34 cajones [illegible] 120 cajones agua mineral de mesa. En nuestra casa 185 Defensa 193. HOY JUEVES 9 de Marzo á las 3 p. m. se rematarán en lotes á gusto de los compradores por orden de varias casas introductoras. Seña 20 o|o. Comisión 10 o|o. Ayerza, Cullen y Seoane. 1p

Antonio A. Bianchi

*EN LANUS — EL MUEBLA*je del doctor Stagnaró por ausentarse á Europa. Detalle: gran consultorio de bronce niquelado apto para cualquier médico, juego de marroquín, id de escritorio, sala y vitrina Luis XV, dormitorio, uno de 7 piezas y otro para niñas estilo inglés, comedor Renacimiento con sillas de vaqueta, pajarera, plantas, muebles sueltos y útiles de familia que estarán á la vista á la hora del remate. En chalet Lina, calle General Ferré 124. Seña 20 o|o. Comisión 10 o|o. EL DOMINGO 12 de Marzo á las 2 p. m. Datos, Cevallos 227, sucursal, Rioja 680. m2

Juan B. Basso (hijo)

REMATARA EL VIERNES 10 de Marzo á las 2 p. m. todas las existencias del café y billares y muebles de familia, calle Blandengues 1695. Mañana detalles. 1a

---

Ignacio Fierro

*ALMACEN DE COMESTI*bles y bebidas, Cangallo 1702 esquina Rodríguez Peña. EL JUEVES 9 de Marzo á la 1 p. m. remataré por cuenta y orden de su dueño por cesación de negocio, todas las existencias del referido negocio cuyo detalle en parte es como sigue: mercaderías generales, vinos, licores, vermouths, aperitivos nacionales y extranjeros, 10 cascos vino tinto americano Mendoza, unos 15 cajones de riquísimo aceite, sardinas, conservas, saltas y mostazas. Instalaciones: armazones, mostrador, división, heladera, mostrador estaño, pilón, fideeras, vidriera para masas, fiambrera, estantes, reloj, mesas varias, banquitos, dos aparejos, zócalo, cielos rasos de machimbre, gran cocina económica con un depósito especial para agua caliente, servicio de lozas y batería de cocina y todo lo que representa valor, sin retirar lote. No olvidarse. Comisión 10 o|o á cargo de los compradores. Más datos al martillero, Viamonte 2801. v9

Alfonsín y Cía.

BAR Y CINCO BILLARES, calle Rivera 1881 (continuación de la calle Córdoba) remataremos. EL JUEVES 9 de Marzo, á la 1 p. m. Por ausentarse su dueño, liquidación definitiva de cuatro billares carambola completos, otro billar de seis troneras, juego de bolas carolina, nueva heladera 4 hojas cedro, un armazón cedro y espejos, mostrador ídem, dos barandas de columnas, 100 sillas buenas, 40 mesas cedro, buenos espejos, toldo nuevo con soportes de hierro para vereda ancha, reloj, vidrieras, cuadros, perchas, pendientes luz, campanas, tarros, cafeteras, azucareras, servicio bueno de tazas, vasos, copas y útiles de restaurant. Aparador cristalero, gran cantidad de botellas de bebidas legítimas y más conocidas, 6 inmediatamente 1 ropero espejo, lavatorio id. cómoda, otros muebles, zócalo, puerta cancel é infinidad que no se detallan pero que liquidaremos á cualquier precio. Comisión 10 o|o á los compradores. Más datos Paraná 508. v5

TATTERSALL

J. M. de Yriondo y Cía.

REMATE SEMANAL — EN nuestra casa, San Martín 151. LOS MIERCOLES, á las 2 de la tarde. Caballos de tiro y silla, carruajes, guarniciones, automóviles, etc., y animales de raza.

Agustín S. Gamba y Cía.

CARRUAJES, CABALLOS Y guarniciones, etc., en nuestra casa, Belgrano 2644. TODOS LOS MARTES Y VIERNES á las 2 de la tarde. Las consignaciones para remate se reciben todos los días hábiles hasta las 6 de la tarde y los días de remate hasta las 12 m. v31

EL VIERNES 10 A LAS 2 p. m. en nuestra casa, Belgrano 2644, remataremos: m9

25 POTROS ESPECIALES de varias procedencias, habiendo entre ellos varias yuntas muy recomendables y otros de tipo especial para tronqueros y cadeneros, remataremos. EL VIERNES 10 á las 2 p. m. m9

*80 CABALLOS TIRO Y SI*lla de varias procedencias, habiendo entre ellos tipos muy especiales para carruajes, los cuales recomendamos por su origen y estado, remataremos. EL VIERNES 10 á las 2 p. m. m9

50 YEGUAS VARIOS TIPOS y procedencias, habiendo entre ellas pesado y liviano, recomendando el lote que procede de La Florida en Divisadero, remataremos. EL VIERNES 10 á las 3 p. m.— Agustín S. Gamba y Cía. m9

Ayarragaray, Schindler y Gowland

Consignatarios de frutos, cereales y ganados. Corrientes 741, Buenos Aires.

EN VILLA SAUZE, F. C. O. Partido de General Villegas, ramal de Los Toldos, Roberts á Intendente Alvear 2o. gran remate feria de haciendas en general, en nuestras instalaciones, sobre la misma estación. EL SABADO 25 de Marzo á la 1 de la tarde. Informes y pedidos de local á nuestro escritorio. v15

Eduardo Jolly

*FERIA RURAL EN GENE*ral Rodríguez, F. C. O. los días 5 y 20 de cada mes, invariablemente. EL LUNES 20 de Marzo daré mi 115 remate feria de haciendas generales en mi amplio y cómodo local. Pedidos de local é informes, dirigirse directamente á la feria ó á mi escritorio en Buenos Aires, 25 de Mayo 12. v15

A. G. de la Vega é hijo

EN NUESTRO LOCAL LA Feria, en Lanús, F. C. S. ó tranvía 102. HOY JUEVES 9 de Marzo á las 2 p. m. por cuenta y orden de sus dueños remataremos 130 yeguas tiro liviano de muy buenos pelos, especiales para coches, habiendo también para pisadero y un lote de 10 potros tiro liviano. Trenes de Constitución cada 20 minutos y el tranvía 102 pasa por el mismo local. v9

Nazar y Hernández

*EN LUJAN — EL MIERCO*les 15 de Marzo daremos el 74 remate feria en las instalaciones ubicadas frente á la estación. Por órdenes ó pedidos de local á Cangallo 666, U. T. 474 Avenida ó á nuestro representante en el local feria, señor Enrique Yaniz. m7

Lanús y Cía.

Martillero: Ignacio Zubillaga

EN GENERAL RODRIGUEZ F. C. O. remate especial de novillos, tipo frigorífico, para invernada.

DETALLE:

1.400 novillos Durham de 3 1|2 años, tipo frigorífico, en muy buen estado.

800 novillitos Durham de 1 1|2 y 2 1|2 años tipo frigorífico, en muy buen estado.

EL SABADO 18 de Marzo á la 1 de la tarde.

Por datos é informes, á nuestro escritorio, B. Mitre 544, U. T. 2429, avenida ó en General Rodríguez á nuestro socio señor S. L. Manny, U. T. 17, Rodríguez. m8

EN GENERAL RODRIGUEZ (F. C. O.) EL VIERNES 17 de Marzo á la 1 p. m. 500 remate feria de haciendas generales. Próximamente detalle. m5

Manuel M. Barrena y Cía.

Martilleros Pedro Estrugamou y Cía.

19 gran remate-feria EN PEHUAJO

F. C. O.

El Domingo 12 de Marzo

6000 VACUNOS 6000

2000 LANARES 2000

Más datos á nuestro escritorio, en Pehuajó ó en Buenos Aires, á Pedro Estrugamou y Cía., Suipacha 137. v11

RISSO & Cía. PATRON

CASA FUNDADA EN 1879

537 -- B. MITRE -- 537

Socios: Pedro Risso-Patrón, Rodolfo Puig Lómez, Angel Agrimbau Chaves

Sucursales: FLORES, Rivadavia 6842; BELGRANO, Cabildo 2020

En el ROSARIO, San Martín 770

CASAS

CENTRAL AV. BELGRANO 1938 al 32. Propiedad de 2 pisos. A 100 metros de Entre Ríos. Base, 65.000 pesos. A plazos. Mide 10 por 60. Renta 535 pesos, sin contrato, pudiendo producir 700 pesos. Barrio excepcional donde la tierra no tiene valuación posible, saliendo muy raras veces á la subasta pública fincas de esta importancia, en estos sitios privilegiados, á 300 metros del palacio y plaza del Congreso y á un paso de la av. de Mayo. Edificio en cal de azotea con tirantes de madera dura. Planta baja 1938: zaguán, sala, comedor que cuadra los patios, 2 dormitorios, gran hall que toma luz, el primer patio, cocina con económica, sótano, pieza de servicio [illegible]. Planta alta (núm. 1932): salón, gran comedor, 7 dormitorios, cocina con económica, baño, altillo, 2 piezas más. Ambos pisos tienen cielo rasos de yeso, pisos pino de tea, carpintería y celosías de cedro, umbrales de mármol, mosaicos extranjeros, cristales, luz eléctrica, gas, obras de salubridad, revestimientos y veredas de piedra, arboledas, doble línea de tranvías á su frente, etc. Datos B. Mitre 537.
EL DGO. 12 de Marzo á las 10 a. m. f19

NOTABLE PROPIEDAD — Cangallo 2850. Al lado de Salguero. Amplia propiedad. Base 25.000 pesos, incluso 19.000 cédulas. Mide 12 [illegible] por 45. Consta de 7 habitaciones y demás dependencias. Dista 150 metros de la avenida Rivadavia y próxima á la [illegible] del Once. Después detalles. Datos B. Mitre 537. — RISSO PATRON y Cía.
EL DGO. 19 de Marzo á las 4.30 m9

PRECIOSA CASA AL OESTE [illegible] B. Mitre 2505, al lado de [illegible]. Base 20.000 $. A plazos. [illegible] de la Av. Rivadavia [illegible] á la plaza del Once. Su edificio [illegible] sala, hall, 4 dormitorios, comedor, baño y demás dependencias. Después detalles. Datos B. Mitre 537. — RISSO PATRON & Cía.
EL DGO. 19 de Marzo á las [illegible]

AV. VIEYTES 1617, 1621 — Dos casas en block de negocio y familia. Base, 20.000 $. Mitad al contado y el resto á 1 ó 2 años con el 7 o/o de interés y garantía hipotecaria. Mide 22 vs. de frente formando en conjunto 672 varas cuadradas. Están en una ubicación especialmente comercial sobre la estación de carga de 3 esquinas, próximas á la Rivera del Riachuelo, emporio de comercio y movimiento y rodeado de grandes establecimientos fabriles. Consta de salón de negocio, 1 pieza grande y 1 chica, cocina [illegible] patios de baldosa, gas, etc. Núm. 1617 (Casa de familia). Dos dormitorios, etc. Datos B. Mitre 537.—RISSO PATRON y Cía.
EL DGO. 12 de Marzo á las [illegible] f11

CASA CÓMODA EN FLORES. Calle Bacacay 2271, entre Cuenca y Concepción. Base $ 9.000. A plazos. Dista solamente 150 metros de la gran [illegible] Rivadavia y tiene en su frente el tranvía 99. Es un barrio de porvenir de adelantos rápidos, donde [illegible] la tierra [illegible]. Es además [illegible] elegido por las familias para habitación [illegible]. Su edificio construido con materiales buenos consta de 4 habitaciones [illegible] el comedor que cuadra sus patios, cuarto de baño, cocina [illegible] con revestimientos, cielos rasos, [illegible] aguas corrientes, [illegible] y demás detalles que complementan una buena casa habitación. Llave en mano. Desocupada. Visítese de 8 á 11 y de 1 á 5. Más datos B. Mitre 537 ó Rivadavia 6842. — RISSO PATRON y Cía.
EL DGO. 12 de Marzo á las 10 a. m. m3

AL LADO DE ENTRE RÍOS — Estados Unidos 1718. Base 22.000 pesos. 25 o/o al contado y el resto en uno á 2 años y medio con 8 o/o de interés. Mide 7 por 50 vs. Está muy bien situada, pues este paraje es uno de los que reune en conjunto mayor número de comodidades. Edificio antiguo susceptible de ser transformado con poco dinero en una gran casa de renta. Consta de 3 dormitorios, comedor, cocina, frutales, parral, aguas corrientes, obras de salubridad, gas, etc. Más datos, B. Mitre 537.—RISSO PATRON y Cía.
EL DGO. 19 de Marzo á las 3.30

SERRANO 1847, ENTRE NICARAGUA y Costa Rica. Amplia casa de familia. Base 16.000 $. Mide 10x48 vs. En el punto más sobresaliente de Palermo, próximo á la plaza Italia, rodeado de medios de comunicación [illegible] edificación moderna, etc. Tiene balaustrada al frente, con puerta, espacio para jardín, 4 dormitorios, comedor que cuadra los patios, galería en el [illegible], baño, cocina, w. c., cielos rasos de yeso, pisos de pino tea, buena carpintería, mosaicos, umbrales de mármol, toldos con flamantes empanelados, sótano, etc. Sólidamente construida y en perfecto estado. Datos B. Mitre 537. — RISSO PATRON & Cía.
EL DGO. 19 de Marzo á las [illegible] m7

PROPIEDAD EN EL CABALLITO. Calle Pichincha núm. 256, entre [illegible] y Formosa. Base $ 12.500 m/n. Mitad al contado y mitad á 1 ó 2 años de plazo con interés del 7 o/o. Como ubicación es sobresaliente, puesto que está á [illegible] cuadras de la gran Av. Rivadavia [illegible] centro de este importante [illegible] barrio, tiene adoquinado [illegible] frente, y su edificio construido [illegible] materiales de primer orden [illegible] espléndidos dormitorios [illegible] cuarto de baño, pieza en altos [illegible] cocina [illegible] cielos rasos de yeso [illegible] carpintería de cedro [illegible] mosaicos y demás detalles que complementan una buena casa habitación. Datos, B. Mitre 537 ó Rivadavia 6842. — RISSO PATRON & Cía.
EL DGO. 12 de Marzo, á las 3 m5

AV. CANNING 818, ENTRE Jufré y Castillo. Casa de familia. Base 12.000 pesos. Mide 8.90 por 46.14 varas. Frente con verja de hierro, 2 piezas, comedor, sótano, cocina, gallinero, galpón, w. c., etc. Después detalles. Datos B. Mitre 537. — RISSO PATRON y Cía.
EL DGO. 19 de Marzo á las 4 m7

CASA Á LA INGLESA—CON jardín, sala, 3 dormitorios, comedor que cuadra sus patios, baño con w. c., cocina y espacio para huerta, 2 patios pavimentados, pues tiene 40 de fondo, cielos rasos de yeso, bonitos papeles, pisos de tea, puertas vidrieras, todo en perfecto estado de aseo, aguas corrientes, está desocupada y se entregará llave en mano. Situada calle Bacacay número 3261 [illegible] Cuenca. A sólo 150 metros al Norte de la Avenida Rivadavia, pasando al frente el tranvía eléctrico núm. 99 que va de Floresta á plaza de Mayo. Ofrecen 150 $ de alquiler con contrato. Base 8.000 pesos. A plazos. Como posición es de primer orden, pues no sólo está en un paraje alto, con medios de comunicación y trasporte fáciles y baratos sí no que está embellecido por construcciones modernas que le han dado tono y valorización á ese lindo barrio de Flores. Visítese de 8 á 11 y de 1 á 5. Más datos B. Mitre 537 ó Rivadavia 6842. — RISSO PATRON y Cía.
EL DGO. 12 de Marzo á las 10 a. m. m3

CHALECITO EN SAN FERNANDO á 300 metros de la estación F. C. C. A., San Martín 93. Base, 5900 $. Mitad al contado y mitad á un año de plazo, interés 7 o/o anual. Su edificio [illegible] consta de hall, sala, [illegible] 3 dormitorios, comedor con estufa, [illegible] baño completo, despensa, 2 piezas servicio, cocina con económica y entrada subterránea para [illegible] todas las [illegible] yeso, pisos pino tea, carpintería [illegible] luz eléctrica, adoquinado y vereda de piedra. Datos B. Mitre 537 ó Cabildo 2020. — RISSO PATRON & Cía.
EL DGO. 12 de Marzo á las 4 m5

EN SAN FERNANDO PRE— Linda casa San Martín 95. Base 5000 $. Mitad al contado, 1/2 á un año de plazo al interés 7 o/o. Su edificio, sólido y bien construido, consta de: vestíbulo, sala, 3 dormitorios, 1 pieza servicio, baño, cocina con económica, w. c., [illegible] mosaicos, galería, adoquinado, etc. Datos B. Mitre 537 ó Cabildo 2020. — RISSO PATRON & Cía.
EL DGO. 12 de Marzo á las 4 m5

JUDICIAL — CASA en FLORESTA, calle Martínez Castro 1030 y 1032, entre Merlo y Lobos. Base, 8000 pesos, que corresponden á las 2/3 partes de su tasación. Mide 17.32 mts. de frente al Oeste por 33.59 en el costado NO. y 31.86 mts. en el costado SE., teniendo en el contrafrente 17.33 mts. Superficie, 560.80 mts. cds. Su edificio se compone de un salón de negocio que ocupa su frente y que puede ser subdividido en tres habitaciones, tres piezas más interiores, cocina y w. c., pisos de tea y demás detalles. Datos, B. Mitre 537 ó Rivadavia 6842. — RISSO PATRON & Cía.
EL DGO. 12 de Marzo á las 4 p. m. m5

TERRENOS

LAS GRANDES VENTAS judiciales Av. Victoria y Mármol. La famosa esquina en 8 lotes, entrando una casa de 10x30. Base 20 $ v. c. La situación sobresaliente de esta tierra no requiere elogio, es una de las fracciones que aun quedan sin subdividirse en un punto tan central como importante. Dista 100 metros de la Av. Rivadavia, vis á vis al palacio de Muñiz y rodeada de grandes construcciones modernas, con adoquinados é inmediatas líneas eléctricas á su frente. Esta venta se realiza por división de condominio entre herederos mayores de edad. Próximamente se fijará fecha y hora de la venta. Mientras tanto pidan informes en nuestra casa, B. Mitre 537. — RISSO PATRON y Cía.

EN FLORESTA — 15 LOTES en 80 mensualidades sin interés, sin base. Calles Remedios, Moreto, White, Zelada, Arrecifes, Bragado, Av. [illegible]. Después detalles. Pidan planos á B. Mitre 537. — RISSO PATRON y Cía.
EL DGO. 19 de Marzo á las 3 m5

AV. BUCHARDO y VIAMONTE — [illegible] varas en 4 lotes. Con facilidades de pago. Próximamente detalles. Datos, B. Mitre 537. — RISSO PATRON & Cía.
EL JUEVES 23 de Marzo á las 4 en nuestro salón de ventas. m5

CAMPOS

LOS CAMPOS DE MENDOZA. Fracción III, del lote 3 de la sección 3a. Son 37.554 hectáreas de campo, dividido en 15 lotes; al Sur de la provincia, departamento San Rafael. Forman parte de la Pampa Matansilla. Especiales para agricultura y ganadería por sus ricas tierras, excelentes pastos y riquísimas aguas, de 2 á 6 metros de profundidad. La alfalfa se produce admirablemente en estas tierras. No tienen tosca ni sierra; es pampa sin monte, todo llano. Base 6 pesos la hectárea, mitad al contado y mitad á un año de plazo con el 6 o/o de interés y garantía hipotecaria del mismo. Para especuladores, ganaderos y agricultores, es una brillante oportunidad, para adquirir estos campos de gran porvenir. Existen dos proyectos de ferrocarriles: Uno del F. C. O., que partiendo de Telén, llegará hasta el meridiano 10; y el otro, que saliendo de San Rafael, irá á Neuquén y Chos Malal, el cual pasará por el campo. Linderos: al Norte, fracción II y III, lote 2, sección III; al Este fracción 4, lote 3, sección III; al Sur, fracción 3, lote 4, sección III; y al Oeste, fracción II, lote 3, sección III. Está á 8 leguas del límite de la Pampa Central, sección 23 y 2 leguas del juzgado de paz, comisaría y casas de comercio, etc. Es conocido por Puesto Antiguo á Matansilla. Para visitar el campo se va por San Rafael, de allí pueden conducirse los interesados en carruajes ó á caballo á casa de don Manuel Mansilla, cerca del río Atuel, de aquí á la laguna Aguirre, y de ahí tomar el camino de la izquierda que va á la casa de comercio de don José Soler, conocida por la Aguada del Toro, y desde este punto al campo que queda poca distancia. Las escrituras se extenderán por ante el escribano señor Rómulo Fernández, B. Mitre 441. Datos y planos B. Mitre 537. — RISSO PATRON y Cía.
EL MIÉRCOLES 22 de Marzo á las 4 en nuestro salón de ventas. m2

NOTA — En todas las ventas exigiremos del comprador el 8 o/o de seña y el 2 o/o de comisión (sin excepción).
RISSO-PATRON y Cía.

En Haedo
300 NOTABLES LOTES DE TERRENOS
En 80 mensualidades
Base 5 $ la mensualidad

Son terrenos de dimensiones especiales, con superficies que varían de 250 á 500 varas cada uno, y á sólo 8 cuadras al Sur de la estación, y á 1 y 1/2 cuadras del empalme.

TREN GRATIS

Pidan planos y boletos.

EL DOMINGO 12 DE MARZO, á las 2.30 p. m.

RISSO PATRÓN & Cía.

EN HAEDO — 300 LOTES en 80 mensualidades. Base 5 $ la mensualidad. Distan sólo 8 cuadras al Sur de la estación y están á 1 1/2 cuadra del empalme de Ramos Mejía, Haedo á San Justo y sobre el bulevar San Juan. Haedo es una de las localidades de mayor importancia de las próximas á la capital, sobre la línea del Oeste que se hace notar por sus progresos, por ser empalme de las líneas que van á La Plata, así como por tener los grandes talleres del F. C. O. donde trabajan más de 7.000 personas. La electrificación que de sus líneas hará el F. C. O. vendrá á favorecer estos terrenos, pues está proyectada una estación á 1 1/2 cuadra de las tierras que ofrecemos en venta que contribuirá por consiguiente á su valorización. Son terrenos de dimensiones especiales que varían sus superficies de 250 á 500 varas cuadradas. Condiciones de la venta: Sólo se exigirán 3 mensualidades en el acto del remate y 3 al retirar la libreta dentro de los 15 días de efectuada la venta con escrituras definitivas á las 12 nuevas mensualidades ante el escribano señor Hegui. La entrega de los terrenos será inmediata, amojonados y con líneas municipales aprobadas. El tren expreso gratis con parada en Flores y Liniers saldrá de la estación Once á las 2.15 p. m. Pidan planos y boletos á B. Mitre 537 ó Rivadavia 6842. — RISSO PATRON y Cía.
EL DOMINGO 12 de Marzo á las 2.30

EN FLORESTA — ESPLENDIDA esquina que reune todas las cualidades preferibles para construir una casa, calle Escalada y San Pedro. Base, $ 1.50 vara cuadrada, y sus dimensiones son ideales, puesto que mide 15.[illegible] de frente por 27.74 en un costado y 24.[illegible] en el otro, contrafrente [illegible] en barrio de adelantos rápidos [illegible]. Datos B. Mitre 537 ó Rivadavia 6842. — RISSO PATRON & Cía.
EL DGO. 12 de Marzo á las 3 [illegible] m5

EN VILLA DEVOTO — EN [illegible] meses 10 espléndidos lotes. Base [illegible] mensualidad. Esquina Terrada [illegible] ubicación es de la mejor [illegible] 200 metros de la Avenida San Martín, adoquinada y con tranvía [illegible] rodeados de buena edificación [illegible] barrio de porvenir. Pidan planos [illegible] 3 mensualidades en el acto del remate y 1 más al [illegible] escritura definitiva. Datos, B. Mitre 537 [illegible] RISSO PATRON & Cía.
EL DGO. [illegible] de Marzo á las 3 m5

EN FLORESTA — ESPLENDIDA esquina rodeada de edificación [illegible] calle Pola y Arrecifes. Base $ 1.50 vara cuadrada, y sus dimensiones son especiales, puesto que mide 9.50 [illegible] de frente [illegible]. Datos B. Mitre 537 [illegible] — RISSO PATRON & Cía.
EL DGO. 12 de Marzo á las [illegible] m5

EN VILLA DEL PARQUE— Frente á la avenida Tres Cruces. Dos espléndidos lotes. Base $ [illegible]. Miden 10x42. Tres Cruces entre Argerich y [illegible], rodeados de una edificación [illegible] RISSO PATRON & Cía.

A 300 METROS DE LA ESTACIÓN Colegiales del F. C. R., un lote de dimensiones especiales (sin base), calle Freyre entre Zabala y Céspedes. Mide 10x41, está situado en un paraje de adelanto y rodeado de edificación moderna. Datos, B. Mitre 537 ó [illegible] 2020.
EL DGO. 12 de Marzo á las 3. — RISSO PATRON & Cía. m5

EN VILLA DEL PARQUE — En 60 meses 40 lotes. Sin base. A 200 metros de la estación F. C. P. y 100 de la avenida San Martín, adoquinada, con tranvía eléctrico, 36 lotes de dimensiones especiales dan frente á las avenidas Tres Cruces, Campana, Navarro y [illegible]. Están rodeados de edificación moderna [illegible]. B. Mitre 537 [illegible].
EL DGO. 26 de Marzo á las 3. — RISSO PATRON & Cía. m5

SOBRE LA AV. CANNING — Malabia [illegible] entre Jufré y Lerma [illegible] base. Mide 10x45 vs. Barrio [illegible] rodeado de edificación [illegible] á 100 metros de la Av. [illegible] línea de eléctricos [illegible]. Más datos B. Mitre 537 [illegible] — RISSO PATRON & Cía.
EL DGO. [illegible] de Marzo á las 4 m5

EN BELGRANO — PRECIO [illegible]. Mide [illegible] adoquinado. Después detalles. Datos B. Mitre 537 ó Cabildo 2020. — RISSO PATRON & Cía.
EL DGO. [illegible] de Marzo á las 5 m5

6 LOTES EN 80 MESES—A un paso de la Av. Rivadavia adoquinada y tranvía eléctrico [illegible] Coronel Falcón [illegible]. Después detalles [illegible] B. Mitre 537. — RISSO PATRON y Cía.
EL DGO. 19 de Marzo á las 5 m5

SOBRE LA AV. CANNING. Malabia 1042, entre Jufré y Lerma. Sin base. Mide 10 por 48. Barrio de crecientes progresos, rodeado de edificación moderna, con medios de comunicación á 100 metros de la avenida Rivadavia con doble línea de eléctricos, etc. Edificio de 3 piezas [illegible] mármoles, adoquinado, pago vereda de mosaicos, etc. Más datos B. Mitre 537. — RISSO PATRON y Cía.
EL DGO. 12 de Marzo á las 4 m3

Arturo Demarco

EN ADROGUÉ! — 4 LOTES en 30 mensualidades, sin interés, á sólo 3 cuadras de la estación ferrocarril, con frente á la calle Espina entre Cordero y sin nombre, cada lote mide 11.25 varas de frente por 58 varas de fondo, están cercados de alambre tejido y en uno de ellos hay una habitación de madera de 5 por 5 ocupada por el quintero, molino á viento con cañería de agua, todo plantado de árboles frutales y forestales, gallinero, palomar, etc. Base 2.50 pesos vara. Condiciones 3 meses en el remate y otros 3 al firmar la escritura. Títulos perfectos, en los mismos rematará.
EL DOMINGO 12 de Marzo á las 5. Datos Maipú 131 de 2 á 5. m5

3 LOTES, GARAY y AVENIDA La Plata, á media cuadra de la intersección de estas dos avenidas, 2 lotes sobre la calle Santander ó sea continuación de Inclán, entre avenida La Plata, adoquinada y con tranvía número 19 y Senillosa de 10 por 31 y 10 por 41 varas respectivamente, y otro lote Senillosa entre Avelino Díaz y Santander de 10 por 37, por esta calle se está construyendo el adoquinado. Base 7 $ vara cuadrada al contado. Títulos perfectos. Llamo la atención sobre estos lotes que por su ubicación y dimensiones se prestan para cualquier construcción. La orden es terminante para liquidar.
EL DOMINGO 12 de Marzo á las 3 p. m. sobre los mismos. Planos y datos Maipú 131, Buenos Aires. m5

BASE, $ 6.500, A PLAZOS — Linda casa, calle Senillosa 1426, entre Avenida Vernet y Santander, á 1 cuadra de Avenida La Plata con tranvía número 19 á su frente y con adoquinado construyéndose al frente de la propiedad. Mide 10 por 35, con edificio de 4 habitaciones, cielos rasos de yeso, patios de mosaico, puertas de cedro, etc.
EL DOMINGO 12 de Marzo á las 3. Datos, Maipú 131 de 2 á 5. — A. Demarco m5

Cadret y Furst Zapiola

Manuel V. Cadret-José Luis Furst Zapiola

Reconquista 434

En CABALLITO
LA ESQUINA
Balbastro y Pumacahua
Divididas en 6 lotes

Venta sin base, á tanto la vara, en 36 mensualidades.

El Dgo. 12 de Marzo, á las 4

Sobre los terrenos.

Pidan planos á nuestra casa, Reconquista 434. 1p

EN EL CABALLITO — LA esquina Balbastro y Pumacahua, dividida en 6 espléndidos lotes de 250 y 300 varas, situados á sólo media cuadra de la avenida Curapaligue, con tranvía hasta Directorio, y á 3 del gran parque Chacabuco. Circundan á estos terrenos la escuela del estado número 20, el asilo de Niños Desvalidos, el colegio de las hermanas de San Vicente de Paul y numerosas propiedades particulares. Venta sin base, á tanto la vara cuadrada, en 36 mensualidades sin interés.
EL DOMINGO 12 de Marzo á las 4 de la tarde sobre los mismos terrenos. Seña 2 mensualidades. Comisión 2 o/o. Títulos perfectos. Descuento del 10 por ciento á los que abonen al contado. Pidan planos é informes á nuestra casa, Reconquista 434. — Cadret y Furst Zapiola m3

CASA AVENIDA CAMPANA 1820, entre Thorne y Pumacahua. A 1 cuadra de la avenida Curapaligue (adoquinada), á 3 del parque Chacabuco y en un barrio que progresa diariamente. Se trata de una propiedad recién terminada, cuyo terreno mide 20 varas de frente por 30 varas de fondo, teniendo en el contrafrente 17 varas 55 y consta de local ocupado por negocio, 6 habitaciones, baño, cocina, etc. Produce $ 115 mensuales. Base, $ 6.000 que reconoce en hipoteca al Banco Alemán Trasatlántico, pagadera en 74 mensualidades de $ 80.50 cada una; el excedente al contado.
EL DOMINGO 12 de Marzo á las 3 de la tarde, sobre la misma propiedad. Título perfecto. Seña 8 o/o. Comisión 2 o/o. Pidan mayores informes á nuestra casa, Reconquista 434. — Cadret y Furst Zapiola m3

PROPIEDAD AVENIDA Díaz Vélez 858 entre Gazcón y Almagro con doble línea de tranvías al frente, edificada recientemente en un terreno de 9 varas 76 de frente por 47 varas 48 de fondo, o sea una superficie total de [illegible] varas 36 y compuesta de sala, hall, escritorio, comedor, cuatro amplios dormitorios, baño, cocina, w. c., pileta, habitación para servicio, frente de piedra artificial, vitraux, pisos de pino tea, cielos rasos de yeso, etc. Base $ 30.000, pagaderos mitad al contado y mitad á un año de plazo, con 7 por ciento de interés y garantía hipotecaria.
EL DOMINGO 19 de Marzo á las 4 p. m. sobre la misma propiedad. Visítese á cualquier hora. Seña 8 o/o. Comisión 2 o/o. Títulos perfectos. Por más datos ocurrir á nuestra casa, Reconquista 434. — Cadret y Furst Zapiola m3

Arturo Barros y Cía.

CAMPO
EN
SAN JUAN

CAMPO EN SAN JUAN — [illegible] hectáreas, 20 áreas y 50 centiáreas. La estancia de Lima. Inmediata al cerro de Pie de Palo, departamento de Angaco Norte. A 2 1/2 leguas de la estación [illegible] y muy próximo á la ciudad de San Juan. El ferrocarril de San Juan á Serrezuela pasa á 12 kilómetros de la finca del campo. La situación topográfica demuestra en un todo la riqueza de esa región, cuyas quiebras encierran varios más fértiles. Los arroyos [illegible] cruzan el campo en toda su extensión. Tiene espléndidos bosques de [illegible] quebracho y es apto para agricultura y pastos [illegible]. Base $ 2 la [illegible] al 7 o/o de interés [illegible].
EL MARTES 14 de Marzo á las 4 p. m. en nuestro salón. Seña 8 o/o. Comisión 2 o/o. Planos é informes San Martín 50. — Arturo Barros y Cía. m2

EN VILLA NUMANCIA SO— [illegible] la estación del mismo nombre del F. C. de la Provincia de Buenos Aires y á 12 cuadras de la estación Glew [illegible] 500 manzanas en lo [illegible]. — Arturo Barros y Cía. m9

Ernesto J. Cueli y Cía.

EN FLORESTA — CASITA para pobres, Avenida Merlo 3780, entre M. Castro y Laguna. Edificio de una pieza de material, cocina, pozo, w. c., etc. Mide 10 varas de frente por 32 de fondo, rodeada de edificación moderna, barrio que se valoriza todos los días, á pocas cuadras de la Avenida Directorio. Base, 1.800 $. El comprador tomará á su cargo una deuda de 35 mensualidades de $ 26.82 por mes, sin interés; el precio de venta al contado. Ocasión para hacerse propietario con poco dinero en un paraje de porvenir. Títulos perfectos otorgados por ante el escribano señor Mira.
EL DOMINGO 12 de Marzo, á las 4 de la tarde. Datos, Méjico 1795. m5

TERRENO IDEAL, EN FLORESTA, sobre los bulevares Escalada entre Arrecifes y San Pedro, mide 10x47, frente á los terrenos adquiridos por la compañía de tranvías Belga. Barrio que se edifica día á día y los terrenos toman valor dado el medio de comunicación rápida con el tranvía del Oeste, que pasa por el bulevar Arrecifes y llega á Mataderos desde la esquina de Lacarra y Rivadavia donde se puede tomar tranvía á plaza Mayo; el que quiera colocar bien su dinero, no pierda esta ocasión de comprar terreno de mucho porvenir. Sin base. Títulos perfectos.
EL DOMINGO 12 de Marzo, á las 3.30 de la tarde. Seña, 8 por ciento. Comisión, 2 por ciento. Datos y planos, Méjico 1795. U. T. 1865 (Libertad). m5

TERRENO A PLAZOS—MERLO entre Videla, Castillo y Basualdo. Mide 10 por 41, parte del precio se pagará en 42 mensualidades de 15.50 por mes. Sin base.
EL DOMINGO 12 á las 3.30 de la tarde. Seña 8 o/o. Comisión 2 o/o. Datos, Méjico 1795. m9

Capurro y González

EN BELGRANO
Á largos plazos

NOTABLE PROPIEDAD en Belgrano. A 6 años de plazo. Con 3 soberbios frentes. Avenida Vértiz 1592, formando dos esquinas y dando frente también á la Avenida Gutemberg y calle Pino. Es el barrio de lujo y de los palacios de Belgrano, donde convergen dos grandes avenidas Vértiz (continuación de Alvear) y Gutemberg que tiene dos líneas de eléctricos cada una á dos cuadras de la plaza y paseo de la Barranca, calle por medio con los jardines del Golf Club Argentino y á 3 cuadras de la estación del F. C. C. A., en fin, en el sitio más lindo y cómodo para vivir de la capital. Edificio bien construido con jardines al frente, dos entradas, vestíbulo, sala, antesala, gran comedor, 5 amplios dormitorios, hall cubierto con galería corrediza y gruta en el centro, baños, cocina, pieza para servicio, molino con agua de primer orden para el consumo, instalaciones de luz eléctrica, gas, agua corriente, todas las habitaciones con ventana á la calle ó al jardín; pisos de pino de tea, cielos rasos de yeso, celosías, mosaicos y demás detalles de una confortable propiedad. Su terreno de soberbias dimensiones mide 34.37 vs. de frente á la Avenida Vértiz, 35.80 á la Avenida Gutemberg, 36 á la calle Pino y 48.75 en su contrafrente ó sea un total de 1.381.92 varas cuadradas. Base, mitad de su valor, 60.000 $ que reconoce en hipoteca y se paga en 6 anualidades de 10.000 $ cada una, el excedente al contado.
EL DOMINGO 12 de Marzo á las 4.30 de la tarde en la misma. Se vende desocupada. Está para habitarla. Títulos perfectos. Seña, 8 por ciento. Comisión, 2 por ciento. Puede visitarse todos los días de 8 á 11 a. m. y de 2 á 6 p. m. Mayores informes en nuestra casa, San Martín 56. — Capurro y González. m4

EN BELGRANO — TERRENO bien ubicado. Avenida Gutemberg entre Loreto y Pino. A 1 cuadra de la avenida Vértiz, á 3 de la plaza y Paseo de la Barranca, inmediato á la estación del F. C. C. A. Con doble línea de tranvías eléctricos al frente, rodeado de buenos edificios. Mide 10 varas de frente al Oeste por 31.47 de fondo en un costado y 26.10 en el otro. Venta sin base para liquidar.
EL DOMINGO 12 de Marzo á las 5 p. m. en el mismo. Títulos perfectos. Seña 8 o/o. Comisión 2 o/o. Planos é informes en nuestra casa San Martín 56. — Capurro y González m7

EN MIRAMAR — UN SALDO de terrenos notablemente ubicados [illegible] en la manzana M de la sección 1a [illegible] 5 lotes en la manzana O [illegible] con frente al bulevar [illegible] de la estación [illegible] lotes en la manzana BB de la sección 5a con frente al bulevar [illegible] y á una cuadra de la plaza del Oeste y 6 lotes en la manzana X de la quinta número 11 á 3 cuadras de la avenida Pueyrredón y de la plaza del Oeste. Las superficies de los lotes varían entre 400 y 1.000 varas cuadradas. Venta en [illegible] por división de condominio. Sin base. Mitad al contado y [illegible] á un año de plazo.
EL [illegible] de Marzo á las [illegible] p. m. en nuestra casa San Martín 56 (Buenos Aires). Títulos perfectos. Seña 8 o/o. Comisión 2 o/o. Pidan planos é informes, San Martín 60. — Capurro y González m8

¡¡CON 50 CENTAVOS MENSUALES!!

Puede adquirirse un buen terreno, en paraje altísimo, á 35 minutos de la capital y sobre la estación Florencio Varela (F. C. S.). Aunque no tenga mayor interés en comprar, pida un plano y concurra al remate de los 1.140 lotes en Villa Argentina, en la seguridad de que no dejará escapar esta única oportunidad.

Los Domingos 12 y 19 de Marzo, á la 1.25

Tren gratis de Constitución. Planos y boletos en Olavarría 449, (Boca), ó en Cuyo 575.

Furst y Domínguez.

Furst y Domínguez

Carlos Furst Zapiola, José Luis Domínguez. Cuyo 575

1140 LOTES EN VILLA ARGENTINA—Esta nueva villa queda situada en un paraje altísimo, desde donde se domina la estación Florencio Varela (F. C. S.), y frente por frente á los terrenos donde deberá levantarse la estación Portela, estando además completamente rodeada de villas como: Caprera, Infanta Isabel, Italia y otras, las cuales se hallan todas vendidas en pequeños lotes y donde la edificación comenzará á levantarse rodeando la población á esta nueva villa. Los constantes adelantos de Florencio Varela, la nueva línea del circuito ya inaugurada, con cuyo servicio se ha duplicado el número de trenes diarios, y lo reducido de la base de venta, son suficientes motivos para aprovechar esta rara oportunidad de poder adquirir buenos terrenos á pocos minutos de la Capital, á centavos la vara, y en 80 mensualidades. Así, pues, es conveniente para todos, comprar terrenos como éstos, altos, próximos á una nueva estación y á los cuales les está reservado un enorme porvenir. Manzanas libres de calles, lotes amojonados y posesión inmediata. ¡Base, 50 centavos el lote por mes!, en 80 mensualidades, con títulos definitivos.
LOS DOMINGOS 12 y 19 de Marzo, á la 1.25, tren gratis de Constitución, aunque llueva, el cual parará en los mismos terrenos, continuando el lunes 20, á las 8.30 de la noche, en nuestra casa, Cuyo 575, donde se sortearán tres lotes gratis, entre todos los compradores que concurran. Seña 2 mensualidades. Comisión 6 $ por lote. Pidan planos y boletos en Olavarría 449 (Boca), ó en nuestra casa Cuyo 575. — Furst y Domínguez v12m

EN FLORIDA — ESPLENDIDA fracción formando esquina, situada á 4 cuadras al NE. de la estación y próxima á los bulevares San Martín (adoquinado) por donde cruzará el tranvía eléctrico de la concesión Andresson, y Santa Fe (adoquinada), por la que irá el eléctrico al Tigre. Esta fracción, conocida por del Banco Francés, se compone de 1.312.95 varas y la venta es como judicial. Base $ 3.12 la vara, en 62 mensualidades, sin interés y el excedente sobre la base al contado.
EL DOMINGO 12 de Marzo, á las 3 sobre los terrenos. Pidan planos en nuestra casa Cuyo 575. Furst y Domínguez f20

EN VILLA DEL PARQUE —A 2 cuadras de la estación y con frente á la vía, 2 soberbias esquinas en la avenida Nazca, Mellincué y [illegible]. Entre magníficos chalets, compuestas de 387 y 253 varas. Venta sin base, pagaderos 1/3 parte al contado, 1/3 á 6 meses y 1/3 parte á 12 meses.
EL DOMINGO 12 de Marzo, á las 5, sobre los terrenos. Pidan planos en nuestra casa Cuyo 575. — Furst y Domínguez f20

Entre FLORES y FLORESTA — 70 terrenos próximos á Rivadavia y Avellaneda, ambas con tranvías eléctricos. Dan frente á las calles Bahía Blanca, Monte Dinero, Deseado, Médanos, Indio y Miranda, y lindan con la fábrica de fósforos La París. Entre compacta edificación. Base 15 $ el lote por mes, en 100 mensualidades. Después detalles.
EL DOMINGO 2 de Abril á las 2. Tren y tranvías gratis. Pidan planos y boletos en nuestra casa Cuyo 575. — Furst y Domínguez. m2

BASE 1 PESO EL LOTE — La quinta de Maffia á cuatro cuadras de la estación Rodríguez F. C. O., de la plaza, iglesia, empedrado, etc., parte dividida en 201 amplios lotes. Base 1 peso el lote por mes en 80 meses, con títulos definitivos.
EL DOMINGO 26 de Marzo á la 1.20, tren gratis. Planos y boletos en Cuyo 575. — Furst y Domínguez. m3

SOBRE FLORESTA — 60 lotes con frente á los bulevares Provincias Unidas y Circunvalación y á las calles Dorrego, Nueva Chicago, 11 de Septiembre, Emilio Castro, 12 de Octubre y otras y próximos al tranvía eléctrico Anglo-Argentino núm. 48, es lo único que queda disponible allí donde los terrenos se valorizan rápidamente debido á hallarse ubicados en un paraje alto, con fáciles medios de comunicación para trasladarse al centro de la ciudad por sólo 10 centavos. Luego las grandes facilidades de pago y el pequeño desembolso que hay que hacer para tomar posesión del terreno, son motivos suficientes para adquirir uno ó más lotes en la seguridad de que será una economía bien entendida que devengará un alto interés. Base, $ 8 el lote por mes en 80 mensualidades con títulos definitivos. Seña dos mensualidades. Comisión 2 o/o.
EL DOMINGO 19 de Marzo de 1.30 á [illegible] saldrán tranvías gratis de Victoria y Balcarce los que podrán tomarse también á su paso por Paseo Colón, Estados Unidos, Entre Ríos, Independencia, Boedo, Carlos Calvo, Río Cuarto, Provincias Unidas y llevarán carteles de remate. Pidan planos, boletos gratis é informes en nuestra casa, Cuyo 575. — Furst y Domínguez m1

Eduardo M. Niño

ALTOS Y BAJOS — AL NORTE, Charcas 1769 y 1771, entre Rodríguez Peña y Callao, frente á la plaza Rodríguez Peña. Dos casas, una alta y otra baja, construidas con materiales de primera calidad. Base, $ 80.000. Ad-corpus. Esta propiedad reconoce una hipoteca de $ 62.000, pagadera en la siguiente forma: $ 31.000 el 20 de Abril del corriente año y $ 31.000 el 20 de Abril de 1912 con el interés anual de 8 por ciento pagadero por trimestres anticipados con la que podrá continuar el comprador. Saldo al contado. También reconoce una servidumbre de luz y aire.
CASA BAJA — Sala, antesala, comedor, tres dormitorios, baños, pieza de servicio, cocina, muros empapelados, cielos rasos de yeso, celosías, pisos de mosaico en los patios, puerta cancel con vidrios biselados, luz eléctrica, balcones de mármol al frente. Está arrendada á razón de $ 300 mensuales, contrato antiguo, que vence el 1o. de Octubre próximo que deberá respetar el comprador.
LA ALTA — Está desocupada y lista para ser habitada y se compone de sala, antesala, comedor, tres dormitorios, cuarto de baño, cocina con económica, dos piezas en alto de servicio, [illegible] en el con[illegible] vidrios biselados, escalera de mármol, vestíbulo de cristales ingleses, cielos rasos de yeso, zaguanes, vestíbulos y patios de mosaicos, celosías.
EL VIERNES 10 de Marzo, á las 4 de la tarde en la misma propiedad. Mide 7 metros con 45 centímetros de frente por 35 metros de fondo, teniendo en el contrafrente siete metros con sesenta centímetros, lo que hace una superficie de 263 metros con 37 decímetros cuadrados. La casa alta puede visitarse desde ya de 9 á 11 a. m. y de [illegible] á 5 p. m. La escritura se otorgará en la escribanía de don Ireneo [illegible]. Seña 8 o/o. Comisión 2 o/o. Más datos al martillero, 25 de Mayo 122.

Cosme Ferrazzo

EN ADROGUÉ — BASE pesos 11.500. Casa calle Adrogué 121 compuesta de 3 piezas, cocina y demás servicio en terreno de 721 v. c., apto para levantar la gran vivienda de lujo por sus ubicaciones, á 1 cuadra de la estación y al lado del gran hotel recreo Las Delicias.
EL DOMINGO 12 de Marzo á las 3 p. m. sobre la misma, la venderé por cualquier cosa que pase de la base. Títulos perfectos. Seña 8 o/o. Comisión 2 o/o. Mayores datos, San Martín 486. o5

BASE 1 peso v. c. EN 24 MENSUALIDADES. 2 lotes. En Adrogué, calle España entre Francia y B. de Irigoyen, á 3 cuadras de la estación, á 2 del hotel Las Delicias, paraje alto y de mucho porvenir, rodeado de edificación.
EL DOMINGO 12 de Marzo á las 3.30 p. m. sobre los mismos terrenos con orden terminante de vender, por división de condominio. Planos y datos, San Martín 486. m5

A. Zanetti y Cía.

Victoria 551

PASAJE CENTENARIO 147 á media cuadra de avenida Sáenz y de la iglesia Nueva Pompeya, casita de 3 piezas y servicios, terreno de 10 por 20. Base, $ 3.000.
EL DOMINGO 12 de Marzo á las 3 p. m. m8

ARMONÍA 2413, A UNA cuadra del bulevar Caseros, compuesta de sala y 3 piezas, patios, baldosas, buena carpintería, aguas corrientes, adoquinado, paraje inmejorable. Base, 6.700 pesos.
EL DOMINGO 12 de Marzo á las 3.30 p. m. m8

EN BARRACAS — PINZÓN 1171. Casita de cuatro piezas, aguas corrientes, cloacas, en terreno de 450 v. c. adoquinado, á 1/2 cuadra de Patricios y á 2 de Montes de Oca, situación de gran importancia. Base, pesos 12.000.
EL DOMINGO 12 de Marzo á las 4 p. m. m8

MANUEL GARCÍA 71, A media cuadra de Caseros, rodeada de adoquinado y tranvías, casita de 2 piezas de material y una de madera, buena construcción, y carpintería, terreno de 10 por 21 varas. Base, $ 5.300.
EL DOMINGO 12 de Marzo á las 4.30 p. m. m8

EN EL CABALLITO — NEUQUÉN 1077, á tres cuadras de Rivadavia, con adoquinado, gas, etc., sala de negocio y 2 piezas, construcción en cal, galería, buena carpintería y demás servicios, con frente á dos calles muy apropósito para hacer dos casitas. Base $ 6.500.
EL DOMINGO 12 de Marzo á las 5 p. m. m8

POR MAYORES INFORMES sobre estas ventas con títulos perfectos, á nuestros escritorios. Comisión y seña 10 o/o. — A. Zanetti y Cía., Victoria 551. m5

BYRNE HERMANOS

EN EL CABALLITO — A 1 cuadra de la avenida San Martín con tranvía eléctrico al centro. Calle Paysandú entre Monte Dinero y Monte Egmont. Precioso lote de terreno de 10 por 39 v. c. Rodeados de edificios modernos, barrio de grandes progresos. Base, $ 5.50 la v. c. pagadero el 25 por ciento al contado y el resto en 30 mensualidades, sin interés.
EL DOMINGO 12 de Marzo á las 3 p. m. m8

En PUEYRREDÓN—TERRADA entre avenida América y Timbó. Espléndido lote de terreno de 11.54 por 52.22 v. c. Ubicación magnífica á solo cuatro cuadras de la estación del F. C. P. Paraje alto y de porvenir. Base, 3 $ la v. c.
EL DOMINGO 12 de Marzo á las 4.30 p. m. Seña 8 o/o y comisión 2 o/o. Mayores informes en nuestro escritorio, San Martín 32. — Byrne Hnos. m8

Williams & Giménez

HOY
En nuestra casa
A LAS 3 P. M.
La estancia "Dolores"
1471 hectáreas
En CORDOBA

A 2 1/2 leguas de ALTA GRACIA y de Alto de Fierro, cruzado por el ferrocarril en construcción de Río IV á Córdoba y el ramal de la estación Cruz, á la misma ciudad. Con una legua de frente al río Anisacate y con dos canales de riego; los más importantes de la región que riegan el campo con agua abundantísima. Ubicada en el paraje más hermoso y más sano de las sierras de Córdoba. Ha sido siempre el pedazo de tierra más codiciado, por las condiciones especiales de su tierra fertilísima, apta para alfalfa y toda clase de cultivos y sin un palmo de desperdicio. Como especulación se presta como ninguna otra propiedad, para la subdivisión en quintas, dada su ubicación inmediata á las líneas férreas y los pintorescos paisajes de las montañas vecinas y del río Anisacate, cuyas aguas son consideradas como las más puras y benéficas. El edificio principal de la estancia consta de 8 grandes piezas de material, cocina, baños con agua corriente, etc. Dos grandes galpones, piezas para peones, pesebreras de portland, etc. Un gran lago artificial y espléndidas arboledas de sauces, álamos, acacias, etc. Árboles de frutas exquisitas. Un canal cruza la estancia con agua abundante para todos los usos. Hay además otras poblaciones. El campo está dividido en 18 potreros de los cuales 9 alfalfados. Linderos: por el Norte y Este, río Anisacate; por el Oeste, Orzabal y Quintana; por el Nordeste, Ricardo Echenique Altamira; por el Sudoeste, José Vicente de Olmos y por el Sur, sucesores de P. Vázquez Novoa.
EL JUEVES 9 de Marzo, á las 3 p. m. en nuestra casa, Cuyo 462, venderemos esta espléndida estancia con la base de $ 145 la hectárea. Pagadero, 1/3 parte al contado, 1/3 parte á un año y 1/3 parte á 2 años, con 6 o/o de interés anual pagadero por trimestres anticipados y garantía hipotecaria. Los títulos son perfectos y pueden revisarse en casa de los señores Supervielle y Cía., San Martín 154. La escrituración se hará en la capital federal y la posesión se dará inmediatamente. Seña 8 por ciento. Comisión 2 o/o. Informes en nuestra casa, Cuyo 462. — Williams y Giménez f17

EN MARTÍNEZ — 36 LOTES centrales. A seis cuadras de la estación en dirección á la barranca; 20 lotes en la manzana comprendida por las calles General Alvear, Vicente López, General Lavalle y Almirante Brown y 16 lotes en la manzana, calles Gutiérrez, Goyena, Emilio Mitre y Sáenz Valiente. Entre las principales quintas y chalets, lindando con la quinta del señor Carlos Alzaga y con frente á la avenida Vicente López, conocida por los Eucaliptus. Lotes de dimensiones especiales y superficies de 324 á 400 varas cuadradas y subdivididos en forma que permite tomar uno ó más lotes sin martillos y con fondos iguales. Aptos para los de poco capital, como para los que deseen mayor extensión para quintas. Base de venta $ 2.50 la vara y con opción.
EL MARTES 14 de Marzo, á las 3 p. m. en nuestra casa, Cuyo 462. Posesión por el ingeniero Joaquín [illegible]. Escrituras por la oficina del señor Novaro. Seña 8 o/o. Comisión 2 por ciento. Planos á Cuyo 462. — Williams y Giménez.

Tancredi, Del Porto & Cía.

LAS LOMAS DE CIUDADELA

Las tierras de mayor porvenir de todo el Oeste, por orden y cuenta de los señores SANTAMARINA Y Cía.

479 rodeados de edificación pasando Floresta. SIN BASE, á tanto la vara, pagaderos en 80 meses. : :

EL DOMINGO 12 DE MARZO

SOBRE LOS MISMOS TERRENOS

Tren gratis del Once á la 1.40 p. m., parando en Flores y Velez Sarsfield. Planos y boletos en nuestro escritorio, B. Mitre 475 ó en casa de los propietarios, Victoria 860.

Escrituras definitivas una vez pagadas las 12 primeras mensualidades.

*BARRIO CIUDADELA. PE*gado á Floresta, con la gran avenida Rivadavia adoquinada [illegible] calles con árboles [illegible] en seguida [illegible] su ubicación [illegible] modernas [illegible] garantizamos [illegible] á la casa propia, donde [illegible] el lujoso palacio que la [illegible] el empleado ó obrero [illegible] vivir cerca de sus operaciones [illegible] bienestar [illegible] valorización [illegible] 360 tranvías [illegible]. Escrituras [illegible] una vez pagadas las primeras 12 mensualidades. Nota: Pueden [illegible] los terrenos cualquier día y á cualquier hora [illegible] encontrarán un empleado [illegible] para dar todas las explicaciones que desearan los interesados.
EL DOMINGO 12 de Marzo, á la llegada del tren gratis que saldrá del Once á la 1.40 p. m. parando en Flores y Velez Sarsfield. Datos, planos y boletos en nuestra casa, B. Mitre 475. — Tancredi, Del Porto y Cía. v10